

RECUEIL DES ACTES
ADMINISTRATIFS
N°45-2022-289

PUBLIÉ LE 15 NOVEMBRE 2022

Sommaire

DDETS 45 /

45-2022-10-28-00003 - Arrêté 28 octobre modification de composition départementale de surendettement des particuliers du Loiret (3 pages) Page 4

DDPP 45 / SPAV

45-2022-11-08-00001 - ARRÊTÉ attribuant l habilitation sanitaire à Monsieur GUERINET Antoine (3 pages) Page 8

45-2022-10-27-00010 - ARRÊTÉ désignant les experts habilités à procéder à l'estimation des animaux abattus et des denrées et produits détruits sur ordre de l'administration (4 pages) Page 12

DDT 45 / DDT-SADR

45-2022-11-07-00001 - Dissolution AFR Egry (2 pages) Page 17

45-2022-11-14-00001 - Dissolution AFR Outarville (2 pages) Page 20

45-2022-09-09-00017 - Dissolution AFR Pithiviers le Vieil.odt (2 pages) Page 23

DDT 45 / DDT-SEEF

45-2022-11-09-00004 - arrêté mettant en oeuvre des mesures de limitation provisoire des usages de l'eau en raison de la sécheresse dans le complexe aquifère de Beauce et ses cours d'eau tributaires dans le département du Loiret (21 pages) Page 26

45-2022-11-09-00003 - arrêté mettant en oeuvre des mesures de limitation provisoire des usages de l'eau en raison de la sécheresse sur une partie du département du Loiret (21 pages) Page 48

45-2022-10-24-00002 - Arrêté portant autorisation de pénétrer en propriétés privées dans le cadre des contrats territoriaux sur les milieux aquatiques portés par le Syndicat Mixte des Bassins Versants de la Bionne,et du Cens pour les cours d'eau des bassins versants de l'Anche, la Bionne, le Cens et l'Égoutier. (2 pages) Page 70

45-2022-11-07-00004 - Arrêté préfectoral portant dérogation à l interdiction de destruction de nids d espèces d oiseaux protégés accordée à Valloire habitat dans le cadre de travaux de ravalement de façades à La Chapelle Saint Mesmin (5 pages) Page 73

45-2022-10-21-00001 - Arrêté préfectoral portant dérogation pour la destruction, la perturbation intentionnelle et la destruction d habitats de reproduction et de repos d espèces animales protégées (oiseaux, reptiles et mammifères) accordée à SOLEFRA 4 SAS dans le cadre de l aménagement d une centrale photovoltaïque au sol à Saint-Denis-de-l Hôtel (24 pages) Page 79

Préfecture de la région Centre-Val de Loire et du Loiret / DMI

45-2022-11-06-00002 - ARRÊTÉ d'habilitations aux applications informatiques des agents de la préfecture (1 page) Page 104

Préfecture de la région Centre-Val de Loire et du Loiret / DS-PRE

45-2022-07-14-00003 - Médaille d'honneur agricole promotion du 14 juillet 2021 (6 pages)	Page 106
45-2022-07-14-00002 - Médaille d'Honneur Agricole promotion du 14 juillet 2022 (5 pages)	Page 113
45-2022-07-14-00004 - Médaille d'honneur du travail promotion du 14 juillet 2021 (152 pages)	Page 119
45-2022-07-14-00001 - Médailles d'Honneur du Travail promotion du 14 juillet 2022 (146 pages)	Page 272

Préfecture de la région Centre-Val de Loire et du Loiret / SG-PJ2I

45-2022-11-07-00006 - SNCF Réseau : [REDACTED] - Déclassement du domaine public (2 pages)	Page 419
---	----------

UD DIRECCTE 45 / Pôle 3E

45-2022-11-04-00002 - Arrêté d'agrément SAP (2 pages)	Page 422
45-2022-10-13-00003 - Récépissé de déclaration SAP (2 pages)	Page 425
45-2022-10-25-00010 - Récépissé de déclaration SAP (2 pages)	Page 428
45-2022-10-25-00011 - Récépissé de déclaration SAP (2 pages)	Page 431
45-2022-10-14-00004 - Récépissé de déclaration SAP (2 pages)	Page 434
45-2022-10-14-00005 - Récépissé de déclaration SAP (1 page)	Page 437

DDETS 45

45-2022-10-28-00003

Arrêté 28 octobre modification de composition
départementale de surendettement des
particuliers du Loiret

**Direction départementale de l'emploi,
du travail et des solidarités**

ARRÊTÉ

Portant modification de la composition
de la commission départementale
de surendettement des particuliers du Loiret

La Préfète du Loiret
Chevalier de la Légion d'honneur

VU le code de la consommation et notamment ses articles L.712-4 et R.712-1 et suivants ;

VU l'arrêté préfectoral du 27 juin 2022 portant composition de la commission départementale de surendettement des particuliers du Loiret ;

SUR la proposition du Secrétaire général de la Préfecture du Loiret ;

ARRÊTE

ARTICLE 1:

L'article 1^{er} de l'arrêté préfectoral du 27 juin 2022 portant composition de la commission départementale de surendettement des particuliers du Loiret est ainsi modifié :

« La commission départementale de surendettement des particuliers du Loiret est composée comme suit :

- La Préfète, Présidente, ou son délégué, M. Christophe CAROL, Secrétaire Général adjoint de la préfecture du Loiret, représenté en cas d'empêchement par M. Géraud TARDIF, Directeur départemental de l'emploi, du travail et des solidarités du Loiret, ou Mme Isabelle ROBINET, Directrice départementale adjointe de l'emploi, du travail et des solidarités du Loiret ;

- Le Directeur régional et départemental des finances publiques du Centre-Val de Loire et du Loiret, Vice-président, ou son délégué, M. Honorat DJAMBI, inspecteur des Finances Publiques, représenté en cas d'empêchement par Mme Francine JAUNEAU ou Mme Christine LE-THEOFF, inspectrices des Finances Publiques ;

- Le Directeur de la Banque de France ou son représentant ;

- Au titre de l'Association française des établissements de crédit et des entreprises d'investissement : Mme Sandrine PAVIE, directrice d'agence à la Caisse d'Épargne Loire-Centre,

en qualité de titulaire ;

- Au titre des associations familiales ou de consommateurs : M. Didier GLORET, Union départementale des associations familiales du Loiret, en qualité de titulaire, et Mme Solange HUET, Association force ouvrière consommateurs du Loiret, en qualité de suppléante ;

- Au titre des personnes qualifiées dans le domaine juridique : Maître Georges RABBE, notaire retraité, en qualité de titulaire, et Maître Laurent BOUGRIER, notaire, en qualité de suppléant ;

- Au titre des personnes qualifiées en économie sociale et familiale : Mme Catherine MICHON, conseillère en économie sociale et familiale au Conseil Départemental du Loiret, en qualité de titulaire, et Mme Armelle MELLAH, conseillère en économie sociale et familiale au centre communal d'action social d'Orléans, en qualité de suppléante. »

Les autres dispositions de l'arrêté sont inchangées.

ARTICLE 2 :

Le Secrétaire Général de la Préfecture du Loiret est chargé de l'exécution du présent arrêté, qui sera publié au Recueil des Actes Administratifs de la Préfecture.

Orléans, le 28 octobre 2022

Pour la préfète et par délégation,
Le secrétaire général adjoint,

Signé : Christophe CAROL

Dans un délai de deux mois à compter de la date de la notification ou de la publication du présent arrêté au recueil des actes administratifs de la préfecture, les recours suivants peuvent être introduits conformément aux dispositions des articles R. 421-1 et suivants du code de justice administrative et du livre IV du code des relations entre le public et l'administration :

- un recours gracieux, adressé à M. le Préfet du Loiret - Service de la Coordination des Politiques Publiques et de l'Appui Territorial, Bureau de la coordination administrative - 181, rue de Bourgogne 45042 ORLEANS CEDEX ;
- un recours hiérarchique, adressé au(x) ministre(s) concerné(s) ;

Dans ces deux cas, le silence de l'Administration vaut rejet implicite au terme d'un délai de deux mois.

Après un recours gracieux ou hiérarchique, le délai du recours contentieux ne court qu'à compter du rejet explicite ou implicite de l'un de ces recours.

- un recours contentieux, en saisissant le Tribunal Administratif : 28, rue de la Bretonnerie 45057 ORLEANS CEDEX 1

Le tribunal administratif peut également être saisi par l'application informatique Télérecours accessible par le site internet www.telerecours.fr

DDPP 45

45-2022-11-08-00001

ARRÊTÉ attribuant l habilitation sanitaire à
Monsieur GUERINET Antoine

ARRÊTÉ
attribuant l'habilitation sanitaire à Monsieur Antoine GUERINET

La Préfète du Loiret
Chevalier de la Légion d'Honneur

Vu le code rural et de la pêche maritime et notamment ses articles L. 203-1 à L. 203-7, L. 223-6, R. 203-1 à R. 203-15 et R. 242-33.

Vu l'arrêté ministériel du 23 juillet 2012 relatif aux conditions d'exercice du vétérinaire sanitaire ;

Vu le décret n° 2004.374 du 29 avril 2004 modifié, relatif aux pouvoirs des préfets, à l'organisation et à l'action des services de l'Etat dans les régions et départements et notamment son article 43 ;

Vu le décret du 10 février 2021 nommant Mme Régine ENGSTRÖM, ingénieure générale des ponts, des eaux et des forêts de classe exceptionnelle, Préfète de la Région Centre-Val de Loire, Préfète du Loiret ;

Vu l'arrêté préfectoral du 27 octobre 2022 donnant délégation de signature à Thierry PLACE, Directeur Départemental de la Protection des Populations ;

Vu l'arrêté préfectoral du 2 novembre 2022 portant délégation de signature aux agents de la direction départementale de la protection des populations du Loiret ;

Vu la demande présentée par Monsieur Antoine GUERINET, né le 06/12/1993, N° d'ordre 29718, et dont le domicile professionnel administratif est 82 route d'Orléans, 45110 CHATEAUNEUF SUR LOIRE ;

CONSIDÉRANT QUE le dossier présenté par l'intéressé est conforme aux dispositions de l'article R203-4 du code rural et de la pêche maritime et de l'arrêté du 23 juillet 2012 susvisé ;

SUR PROPOSITION du directeur départemental de la protection des populations du Loiret ;

ARRÊTE

ARTICLE 1^{er} : Par dérogation et conformément à l'article R203-3 du code rural et de la pêche maritime, l'habilitation sanitaire prévue à l'article L. 203-1 du code rural et de la pêche maritime susvisé est attribuée pour une durée de cinq ans à Monsieur Antoine GUERINET, docteur vétérinaire, administrativement domiciliée 82 route d'Orléans, 45110 CHATEAUNEUF SUR LOIRE ;

ARTICLE 2 : Dans la mesure où les conditions requises ont été respectées, cette habilitation sanitaire est renouvelable par période de cinq années tacitement reconduites sous réserve pour le vétérinaire sanitaire de justifier à l'issue de chaque période de cinq ans, auprès de la préfète du Loiret, du respect de ses obligations de formation continue prévues à l'article R. 203-12.

ARTICLE 3 : Monsieur Antoine GUERINET s'engage à respecter les prescriptions techniques, administratives et le cas échéant financières de mise en œuvre des mesures de prévention, de surveillance ou de lutte prescrites par l'autorité administrative et des opérations de police sanitaire exécutées en application de l'article L. 203-7 du code rural et de la pêche maritime.

ARTICLE 4 : Monsieur Antoine GUERINET pourra être appelé par les préfets de ses départements d'exercice pour la réalisation d'opérations de police sanitaire au sein des lieux de détention ou des établissements pour lesquels il a été désigné vétérinaire sanitaire. Il sera tenu de concourir à ces opérations en application des dispositions de l'article L. 203-7 du code rural et de la pêche maritime.

ARTICLE 5 : Tout manquement ou faute commis dans l'exercice de la présente habilitation sanitaire entraînera l'application des dispositions prévues aux articles R. 203-15, R. 228-6 et suivants du code rural et de la pêche maritime.

ARTICLE 6 : La présente habilitation devient caduque, lorsque son titulaire cesse d'être inscrit au tableau de l'Ordre des vétérinaires ou s'il ne remplit plus les conditions d'octroi.

ARTICLE 7 : Le Directeur Départemental de la Protection des Populations du Loiret est chargé de l'exécution du présent arrêté qui fera l'objet d'une insertion au recueil des actes administratifs de la préfecture du Loiret.

Fait à Orléans, le 8 Novembre 2022,
Pour la Préfète et par délégation,
Pour le Directeur Départemental de la Protection des Populations
Le Chef du service Santé et Protection des Animaux et des Végétaux
Signé : Cédric BAILLY

Dans un délai de deux mois à compter de la date de la notification ou de la publication du présent arrêté au recueil des actes administratifs de la préfecture, les recours suivants peuvent être introduits conformément aux dispositions des articles R. 421-1 et suivants du code de justice administrative et du livre IV du code des relations entre le public et l'administration :

- un recours gracieux, adressé à M. le Préfet du Loiret

Service de la Coordination des Politiques Publiques et de l'Appui Territorial, Bureau de la coordination administrative

181, rue de Bourgogne 45042 ORLEANS CEDEX ;

- un recours hiérarchique, adressé au(x) ministre(s) concerné(s) ;

Dans ces deux cas, le silence de l'Administration vaut rejet implicite au terme d'un délai de deux mois.

Après un recours gracieux ou hiérarchique, le délai du recours contentieux ne court qu'à compter du rejet explicite ou implicite de l'un de ces recours.

- un recours contentieux, en saisissant le Tribunal Administratif : 28 rue de la Bretonnerie 45057 Orléans cedex 1

Le tribunal administratif peut également être saisi par l'application informatique Télérecours accessible par le site internet www.telerecours.fr

DDPP 45

45-2022-10-27-00010

ARRÊTÉ désignant les experts habilités à
procéder à l'estimation des animaux abattus et
des denrées et produits détruits sur ordre de
l'administration

ARRÊTÉ

**désignant les experts habilités à procéder à l'estimation des animaux abattus
et des denrées et produits détruits sur ordre de l'administration**

La Préfète du Loiret
Chevalier de la Légion d'Honneur

VU le code rural et de la pêche maritime, notamment ses articles L221-1, L221-2 et L223-8 ;

VU le décret n°90-437 du 28 mai 1990 fixant les conditions de règlement des frais occasionnés par les déplacements des personnes civiles sur le territoire métropolitain de la France lorsqu'ils sont à la charge des budgets de l'État ;

VU le décret du 10 février 2021 nommant Mme Régine ENGSTRÖM, Préfète de la Région Centre-Val de Loire, Préfète du Loiret ;

VU l'arrêté préfectoral du 27 juillet 2021 portant délégation de signature à M Benoit LEMAIRE, secrétaire général de la préfecture du Loiret ;

VU l'arrêté du 4 décembre 1990 fixant les mesures financières relatives à la police sanitaire de l'encéphalopathie spongiforme bovine ;

VU l'arrêté du 30 mars 2001 fixant les modalités de l'estimation des animaux abattus et des denrées et produits détruits sur ordre de l'administration ;

VU l'arrêté du 10 septembre 2001 établissant des mesures financières relatives à la lutte contre les pestes aviaires : maladie de Newcastle et influenza aviaire ;

VU l'arrêté du 20 septembre 2001 portant désignation d'experts chargés d'évaluer les pertes en cas de foyer de fièvre aphteuse ;

VU l'arrêté du 17 mars 2004 fixant diverses mesures financières relatives à la lutte contre les pestes porcines ;

VU l'arrêté du 22 mai 2006 fixant des mesures financières relatives à la lutte contre la fièvre aphteuse ;

VU l'arrêté du 17 juin 2009 fixant les mesures financières relatives à la lutte contre la brucellose bovine et à la lutte contre la tuberculose bovine et caprine ;

VU l'arrêté du 24 juillet 2009 fixant les mesures financières relatives à la police sanitaire et à la surveillance épidémiologique des encéphalopathies spongiformes transmissibles ovines et caprines

VU l'arrêté du 20 août 2009 fixant diverses mesures financières relatives à la lutte contre la maladie d'Aujeszky ;

VU l'arrêté préfectoral n° SPAV-2022-169 du 04 août 2022 désignant les experts habilités à procéder à l'estimation des animaux d'espèces sensibles aux pestes aviaires abattus et des denrées et produits détruits sur ordre de l'administration ;

CONSIDÉRANT la nouvelle liste de propositions faites par la chambre d'agriculture du Loiret le 09 septembre 2022 ;

SUR PROPOSITION du directeur départemental de la protection des populations du Loiret ;

ARRÊTE

ARTICLE 1^{er} : La liste des experts chargés de procéder à l'estimation des animaux, des denrées et des produits détruits sur ordre de l'administration conformément aux modalités fixées par l'arrêté du 30 mars 2001 susvisé , est :

1^{ère} catégorie : éleveurs reconnus pour leur autorité morale et leur probité :

Nom	Adresse	Téléphone	Production
Jean PRUD'HOMME	GAEC PRUD'HOMME La tuile 45110 CHATEAUNEUF SUR LOIRE	06 80 22 40 75	Bovins allaitants
Bertrand DARGENT	GAEC DE LA CHAUDRONNERIE Ferme de Centimaisons 45450 INGRANNES	06 29 46 22 57	Bovins allaitants
Nicolas TRIPOT-FOUTEAU	4 Le Cormier aux Loups 45220 DOUCHY MONTCORBON	06 87 73 37 43	Bovins allaitants
Bruno VERKEST	La Censuère 45360 CHATILLON SUR LOIRE	02 38 31 43 97 02 38 31 13 97	Bovins laitiers
Loic DELANDRE	EARL DE L'EPICEA Les Naudins 45320 ST HILAIRE LES ANDRESIS	06 78 99 72 50	Bovins allaitants

Jean-Louis LEFAUCHEUX	Ferme de l'épine 45600 SULLY SUR LOIRE	06 87 07 24 16	Bovins laitiers
Thierry SIMMONEAU	EARL DES GARENNES La Coupellerie 45600 ST-FLORENT-LE-JEUNE	02 38 36 93 87	Bovins laitiers
Nicolas BEETS	Les trois Chapeaux 45220 SAINT GERMAIN DES PRES	06 80 22 57 87	porcins
Loïc MERCIER	75 route du Hallier 45339 NIBELLE	06 32 26 77 31	Ovins
Etienne COFFINEAU	Bois Corjon 45 route de Thimory 45260 CHAILLY EN GATINAIS	06 19 95 18 86	Ovins
Anthony PARIS	Maillebois 45420 DAMMARIE EN PUISAYE	02 38 29 68 09	Caprins
Guillaume GRESSIN	Les Pillards 45360 SAINT FIRMIN SUR LOIRE	06 31 59 90 67	Caprins
Didier MORIN	GAEC DES DOUCETS Les Doucets 45630 BEAULIEU	02 38 35 86 07	Caprins
Jean-Willem COPPOOLSE	18 route de Chatenoy 45270 BEAUCHAMPS SUR HUILLARD	06 78 96 99 67	Volailles
Pascal BARNAULT	52 route de la garenne 45260 PRESNOY	06 07 13 00 16	Volailles
Pierrick PAROU	90 rue du château d'eau 45410 SOUGY	06 74 53 88 18	Volailles
Angelique BEAUDOIN	La Gégère 45260 NOYERS	06 20 28 13 07	Volailles
Didier CHARLES	La Buffière 45600 VIGLAIN	06 63 56 34 57	Volailles

2^{ème} catégorie : spécialistes de l'élevage, de la zootechnie et de la commercialisation des animaux :

Nom	Adresse	Téléphone	Connaissances
Céline ZANELLA (ALYSE)	3 rue Jules Rimet 89400 MIGENNES	03 86 92 36 40	Toutes espèces ruminants
Emmanuel MARCEL (SICAREV – section bovine)	SICAREV COOP – section bovine 37 rue Alphonse Desbrosse 45550 FAY AUX LOGES	02 38 84 11 81	Organisation de production (section bovine)
Séverine BRETON (SICAREV – section ovine)	SICAREV COOP – section ovine 7 rue Jules Rimet 89400 MIGENNES	03 86 80 62 00	Organisation de production (section ovine)
Philippe DELAHAYE	CIRHYO 4 rue de l'Europe 89380 APPOIGNY	04 70 64 12 76	Organisation de production (section porcine)
Patrice RACT	56, avenue de Paris 45500 GIEN	02 38 67 00 37	Docteur vétérinaire Toutes espèces
Ghislain BOURDELOUX	SELARL Clinique vétérinaire Sully 2 rue du Faubourg St François 45600 SULLY SUR LOIRE	02 38 36 24 16	Docteur vétérinaire Toutes espèces

Christophe THENAULT	SELARL Clinique vétérinaire du Gabereau 82, route d'Orléans 45110 CHATEAUNEUF SUR LOIRE	02 38 58 41 06	Docteur vétérinaire Toutes espèces
Hervé AMELOOT	MCVET Conseil Zone artisanale du Hallier 45270 QUIERS SUR BEZONDE	02 38 90 40 08	Docteur vétérinaire secteur volailles
Emmanuel PRAMPART	MCVET Conseil Zone artisanale du Hallier 45270 QUIERS SUR BEZONDE	02 38 90 40 08	Docteur vétérinaire secteur volailles
Jean-Noël THEBAUD	CAIF ZAC d'Equillement rue Hélène BOUCHER 28700 AUNEAU	06 70 99 46 11	Organisation de production avicole
Gwenaël TREGARO	SANDERS CLEMONT NUTRITION Route de Sainte Montaine 18410 CLEMENT	07 87 97 80 78	Organisation de production avicole

ARTICLE 2 : L'arrêté préfectoral n° SPAV-2022-169 du 04 août 2022 désignant les experts habilités à procéder à l'estimation des animaux d'espèces sensibles aux pestes aviaires abattus et des denrées et produits détruits sur ordre de l'administration est abrogé.

ARTICLE 3 : Le secrétaire général de la préfecture, le directeur départemental de la protection des populations sont chargés, chacun en ce qui le concerne, de l'exécution du présent arrêté qui sera publié dans le recueil des actes administratifs de la Préfecture.

Fait à Orléans, le 27 octobre 2022
La Préfète,
Pour la Préfète et par délégation,
Le Secrétaire Général absent,
Le Secrétaire Général adjoint,
Signé : Christophe CAROL

DDT 45

45-2022-11-07-00001

Dissolution AFR Egry

ARRÊTÉ PRÉFECTORAL
PORTANT DISSOLUTION D'OFFICE DE L'ASSOCIATION FONCIÈRE DE
REMEMBREMENT DE ÉGRY

La préfète du Loiret
Chevalier de la Légion d'Honneur

VU le code des relations entre le public et l'administration, et notamment le second alinéa de son article L221-2 ;

VU les articles du Code Rural antérieurs au 1er janvier 2006 et relatifs aux Associations Foncières de Remembrement (L123-9, L131-1, L133-1 à L 133-6, R123-8-1, R 131-1, R133-1 à R133-15) ;

VU l'article 95 de la loi n° 2005-157 de Développement des Territoires Ruraux du 23 février 2005 modifié par l'article 42 de la loi n°2006-11 d'Orientation Agricole du 5 janvier 2006 ;

VU l'ordonnance n° 2004-632 du 1er juillet 2004 relative aux associations syndicales de propriétaires et son décret d'application n° 2006-504 du 3 mai 2006 ;

VU l'arrêté préfectoral du 17 avril 1953 et celui du 23 juin 1953 portant successivement institution et constitution de l'association foncière de remembrement d'Égry ;

VU l'arrêté préfectoral du 28 février 1969 portant maintien de l'existence juridique de l'association foncière de remembrement d'Égry ;

VU le décret du 10 février 2021 nommant Mme Régine ENGSTRÖM préfète de la Région Centre-Val de Loire, préfète du Loiret ;

VU l'arrêté préfectoral du 28 novembre 2019 nommant M. Christophe HUSS directeur départemental des territoires du Loiret ;

VU l'arrêté préfectoral du 8 avril 2022 portant délégation de signature à Christophe HUSS, directeur départemental des territoires du Loiret ;

VU la décision du 14 avril 2022 portant délégation de signature aux agents de la Direction départementale des territoires du Loiret ;

VU la délibération du 26 octobre 2022 votée par le conseil municipal d'Égry ;

CONSIDÉRANT que l'objet en vue duquel l'association foncière avait été créée est épuisé, que rien ne justifie son maintien et que rien ne s'oppose à ce qu'il soit mis un terme à son existence ;

SUR la proposition du maire de la commune d'Égry ;

ARRÊTE

Article 1er

L'Association Foncière de Remembrement d'Égry instituée par arrêté préfectoral du 17 avril 1953 est dissoute à compter de la publication de cet arrêté.

Article 2

Cet arrêté sera affiché en mairie, siège de l'association, pendant une durée de deux mois. Il sera publié au recueil des actes administratifs du département.

Article 3

Le Secrétariat général de la Préfecture, le directeur départemental des territoires, le Comptable Public du Loiret, le maire de la commune d'Égry sont chargés, chacun en ce qui le concerne, de l'exécution du présent arrêté.

Fait à Orléans, le 7 novembre 2022
pour la préfète et par délégation,
pour le directeur départemental des territoires et par délégation,
Le chef du service agriculture et développement rural
Signé : Nicolas GUILLET

DDT 45

45-2022-11-14-00001

Dissolution AFR Outarville

ARRÊTÉ PRÉFECTORAL
PORTANT PORTANT DISSOLUTION D'OFFICE DE L'ASSOCIATION FONCIÈRE DE
REMEMBREMENT DE LA COMMUNE D'OUTARVILLE

La préfète du Loiret
Chevalier de la Légion d'Honneur

VU le code des relations entre le public et l'administration, et notamment le second alinéa de son article L221-2 ;

VU les articles du Code Rural antérieurs au 1er janvier 2006 et relatifs aux Associations Foncières de Remembrement (L123-9, L131-1, L133-1 à L 133-6, R123-8-1, R 131-1, R133-1 à R133-15) ;

VU l'article 95 de la loi n° 2005-157 de Développement des Territoires Ruraux du 23 février 2005 modifié par l'article 42 de la loi n°2006-11 d'Orientation Agricole du 5 janvier 2006 ;

VU l'ordonnance n° 2004-632 du 1er juillet 2004 relative aux associations syndicales de propriétaires et son décret d'application n° 2006-504 du 3 mai 2006 ;

VU l'arrêté préfectoral du 30 janvier 1961 et celui du 17 mars 1961 portant successivement institution et constitution de « l'association foncière de remembrement d'Outarville et par extension sur certaines portions des communes limitrophes de Bazoches-les-Gallerandes, Faronville et Teillay-le Gaudin » ;

VU l'arrêté préfectoral du 4 janvier 1988 portant suppression du budget et maintien de l'existence juridique de l'association foncière de remembrement ;

VU le décret du 10 février 2021 nommant Mme Régine ENGSTRÖM préfète de la Région Centre-Val de Loire, préfète du Loiret ;

VU l'arrêté préfectoral du 28 novembre 2019 nommant M. Christophe HUSS directeur départemental des territoires du Loiret ;

VU l'arrêté préfectoral du 8 avril 2022 portant délégation de signature à Christophe HUSS, directeur départemental des territoires du Loiret ;

VU la décision du 14 avril 2022 portant subdélégation de signature aux agents de la Direction départementale des territoires du Loiret ;

CONSIDÉRANT que l'achèvement des travaux est avéré et que l'objet ayant justifié la constitution de l'association foncière est épuisé, que rien ne justifie son maintien et que rien ne s'oppose à ce qu'il soit mis un terme à son existence ;

ARRÊTE

Article 1er

L'Association Foncière de Remembrement de la commune d'Outarville instituée par arrêté préfectoral du 30 janvier 1961 est dissoute à compter de la publication de cet arrêté.

Article 2

Cet arrêté sera affiché en mairie, siège de l'association, pendant une durée de deux mois. Il sera publié au recueil des actes administratifs du département.

Article 3

Le Secrétariat général de la Préfecture, le directeur départemental des territoires, le Comptable Public du Loiret, le maire de la commune d'Outarville sont chargés, chacun en ce qui le concerne, de l'exécution du présent arrêté.

Fait à Orléans, le 14 novembre 2022
pour la préfète et par délégation,
pour le directeur départemental des territoires et par délégation,
Le chef du service agriculture et développement rural
Signé : Nicolas GUILLET

DDT 45

45-2022-09-09-00017

Dissolution AFR Pithiviers le Vieil.odt

ARRÊTÉ PRÉFECTORAL
PORTANT DISSOLUTION D'OFFICE DE L'ASSOCIATION FONCIÈRE DE
REMEMBREMENT DE PITHIVIERS-LE-VEIL

La préfète du Loiret
Chevalier de la Légion d'Honneur

VU le code des relations entre le public et l'administration, et notamment le second alinéa de son article L221-2 ;

VU les articles du Code Rural antérieurs au 1er janvier 2006 et relatifs aux Associations Foncières de Remembrement (L123-9, L131-1, L133-1 à L 133-6, R123-8-1, R 131-1, R133-1 à R133-15) ;

VU l'article 95 de la loi n° 2005-157 de Développement des Territoires Ruraux du 23 février 2005 modifié par l'article 42 de la loi n°2006-11 d'Orientation Agricole du 5 janvier 2006 ;

VU l'ordonnance n° 2004-632 du 1er juillet 2004 relative aux associations syndicales de propriétaires et son décret d'application n° 2006-504 du 3 mai 2006 ;

VU l'arrêté préfectoral du 18 juillet 1951 et celui du 17 juin 1991 portant successivement institution et constitution de l'association foncière de remembrement de Pithiviers-le-Vieil ;

VU l'arrêté préfectoral du 25 octobre 2011 portant suppression du budget et maintien de l'existence juridique de l'association foncière de remembrement de Pithiviers-le-Vieil ;

VU le décret du 10 février 2021 nommant Mme Régine ENGSTRÖM préfète de la Région Centre-Val de Loire, préfète du Loiret ;

VU l'arrêté préfectoral du 28 novembre 2019 nommant M. Christophe HUSS directeur départemental des territoires du Loiret ;

VU l'arrêté préfectoral du 8 avril 2022 portant délégation de signature à Christophe HUSS, directeur départemental des territoires du Loiret ;

VU la décision du 14 avril 2022 portant délégation de signature aux agents de la Direction départementale des territoires du Loiret ;

CONSIDÉRANT que le maintien de l'association foncière de remembrement de Pithiviers-le-Vieil ne se justifie plus et que rien ne s'oppose à ce qu'il soit mis un terme à son existence .

ARRÊTE

Article 1er

L'Association Foncière de Remembrement de Pithiviers-le-Vieil instituée par arrêté préfectoral du 18 juillet 1951 est dissoute à compter de la publication de cet arrêté.

Article 2

Cet arrêté sera affiché en mairie, siège de l'association, pendant une durée de deux mois. Il sera publié au recueil des actes administratifs du département.

Article 3

Le Secrétariat général de la Préfecture, le directeur départemental des territoires, le Comptable Public du Loiret, le maire de la commune de Pithiviers-le-Vieil sont chargés, chacun en ce qui le concerne, de l'exécution du présent arrêté.

Fait à Orléans, le 9 septembre 2022

pour la préfète et par délégation,
pour le directeur départemental des territoires et par délégation,
Le chef du service agriculture et développement rural
Signé : Nicolas GUILLET

DDT 45

45-2022-11-09-00004

arrêté mettant en oeuvre des mesures de limitation provisoire des usages de l'eau en raison de la sécheresse dans le complexe aquifère de Beauce et ses cours d'eau tributaires dans le département du Loiret

ARRÊTÉ

mettant en œuvre des mesures de limitation provisoire des usages de l'eau en raison de la sécheresse dans le complexe aquifère de Beauce et ses cours d'eau tributaires dans le département du Loiret

**La Préfète du Loiret
Chevalier de la Légion d'Honneur**

VU le code de l'environnement, notamment ses articles L.211-1 à L.211-3, R.211-66 à R.211-70, R.212-1, R.212-2 et R.213-14 à R.213-60 ;

VU le code pénal ;

VU le code civil, notamment les articles 640 à 645 ;

VU le code général des collectivités territoriales, notamment les articles L.2212-1 et L.2212-2 relatifs aux pouvoirs généraux des maires en matière de police, L.2215-1 relatif au pouvoir du représentant de l'état dans le département en matière de police ;

VU le décret n° 2004-374 du 29 avril 2004 relatif aux pouvoirs des Préfets, à l'organisation et à l'action des services de l'État dans les régions et les départements ;

VU le décret du 10 février 2021 nommant Mme Régine ENGSTRÖM préfète de la Région Centre-Val de Loire, préfète du Loiret ;

VU le décret 2021-795 du 23 juin 2021 relatif à la gestion quantitative de la ressource en eau et la gestion des situations liées à la sécheresse ;

VU l'arrêté n° IDF-2022-02-22-00008 du préfet de la région d'Île-de-France, coordonnateur du bassin Seine-Normandie, en date du 22 février 2022, fixant les orientations pour la mise en œuvre coordonnée des mesures de limitation ou de suspension provisoire des usages de l'eau en période de sécheresse sur le bassin Seine-Normandie ;

VU l'arrêté n° 22.016 de la préfète de la région Centre Val de Loire, coordinatrice du bassin Loire-Bretagne, en date du 28 janvier 2022, fixant les orientations pour la mise en œuvre coordonnée des mesures de restriction ou de suspension provisoire des usages de l'eau en période de sécheresse sur le bassin Loire-Bretagne ;

VU les Schémas Directeurs d'Aménagement et de Gestion des Eaux des bassins Loire-Bretagne et Seine-Normandie, en vigueur ;

VU la circulaire du 18 mai 2011 relative aux mesures exceptionnelles de limitation ou de suspension des usages de l'eau en période de sécheresse ;

VU l'arrêté préfectoral du 28 octobre 2005 modifié fixant la répartition des compétences entre les services dans le domaine de la police et de la gestion de l'eau, dans le département du Loiret ;

VU l'arrêté préfectoral du 27 juillet 2021 portant délégation de signature de M. Benoît LEMAIRE, secrétaire général de la préfecture ;

VU l'arrêté cadre préfectoral du 6 avril 2022 définissant les mesures de limitation provisoire des usages de l'eau dans le complexe aquifère de Beauce et ses cours d'eau tributaires dans le département du Loiret pour la période 2022-2024 ;

VU les arrêtés préfectoraux du 15 avril 2022 portant autorisation au titre de l'article L 214-3 du Code de l'Environnement concernant des prélèvements temporaires en cours d'eau et canaux pour l'irrigation agricole au titre de l'année 2022 ;

VU l'arrêté préfectoral du 7 octobre 2022 mettant en œuvre des mesures de limitation provisoire des usages de l'eau en raison de la sécheresse dans le complexe aquifère de Beauce et ses cours d'eau tributaires dans le département du Loiret ;

CONSIDÉRANT les mesures de débit des cours d'eau relevées à la fin du mois d'octobre 2022 par les services chargés de la police de l'eau dans le département du Loiret ;

CONSIDÉRANT que, durant la période d'étiage, des mesures préventives de sensibilisation, de surveillance et de limitation provisoire des usages de l'eau sont nécessaires pour assurer la gestion globale de la ressource en eau, sauvegarder les usages de l'eau prioritaires et préserver les milieux aquatiques ;

CONSIDÉRANT la nécessité de mettre en œuvre des mesures de limitation efficaces et contrôlables, lisibles et compréhensibles par tous ;

CONSIDÉRANT que les débits de plusieurs cours d'eau sont inférieurs aux débits seuils d'étiage fixés à l'article 7 de l'arrêté du 6 avril 2022 visé précédemment ;

CONSIDÉRANT que, dans ces conditions, il convient de mettre en œuvre des mesures de restriction ou d'interdiction provisoire de certains usages de l'eau, pour la préservation de la santé, de la salubrité publique, de l'alimentation en eau potable et pour la protection de la ressource en eau et des milieux aquatiques ;

CONSIDÉRANT la nécessaire solidarité entre les usagers de l'eau ;

SUR proposition du Directeur départemental des territoires du Loiret :

ARRÊTE

ARTICLE 1^{er} : CHAMP D'APPLICATION

Le présent arrêté concerne la gestion de la ressource en eau, ainsi que les prélèvements et rejets effectués.

Les dispositions de surveillance, de limitation ou d'interdiction s'appliquent à tous les usagers, particuliers, entreprises, services publics, collectivités dans le département du Loiret. Elles concernent également les installations classées pour la protection de l'environnement dans le cadre des prescriptions des arrêtés d'autorisation s'appliquant à ces établissements.

Ressources en eau concernées par les mesures de restrictions temporaires :

- Pour les usages non agricoles, les mesures s'appliquent sans distinction de l'origine de l'eau.
- Pour les usages agricoles (pompage, dérivation,...), les mesures s'appliquent aux prélèvements en cours d'eau et nappe d'accompagnement et dans le complexe aquifère de Beauce.

Ressources en eau non concernées par les mesures de restrictions temporaires :

- Pour les usages non agricoles, les dispositions suivantes ne sont pas applicables si l'eau provient exclusivement de réserves étanches d'eau pluviale ou d'un recyclage.
- Pour les usages agricoles, les dispositions suivantes ne sont pas applicables si l'eau provient exclusivement d'une réserve de récupération de pluie étanche et non connectée au milieu naturel pour l'irrigation agricole.

Situation des zones d'alerte relatives aux eaux superficielles

ARTICLE 2 : CONSTAT DE FRANCHISSEMENT DU DÉBIT SEUIL D'ALERTE

Il a été constaté le franchissement du **Débit Seuil d'Alerte (DSA)** tel que défini dans l'arrêté préfectoral du 6 avril 2022 et dans l'Arrêté d'Orientation de Bassin Loire-Bretagne du 28 janvier 2022 susvisés dans la zone d'alerte suivante :

- **Solin** : eaux superficielles et nappes d'accompagnement

Les communes concernées sont précisées en annexe 1.

ARTICLE 3 : CONSTAT DE FRANCHISSEMENT DU DÉBIT DE CRISE

Il a été constaté le franchissement du Débit de Crise (DCR) tel que défini dans l'arrêté préfectoral du 6 avril 2022 susvisé dans la zone d'alerte suivante :

- **Vernisson** : eaux superficielles et nappes d'accompagnement

Les communes concernées sont précisées en annexe 1.

Mesures de restrictions

ARTICLE 4 : MESURES DE RESTRICTIONS TEMPORAIRES DES USAGES DE L'EAU

Conformément à l'article 6 de l'arrêté-cadre préfectoral du 6 avril 2022 définissant les mesures de limitation provisoires des usages de l'eau dans le complexe aquifère de Beauce et ses cours d'eau tributaires dans le département du Loiret pour la période 2022-2024, les mesures de restrictions temporaires applicables dans les zones définies aux articles 2 et 3 du présent arrêté, selon les seuils franchis, sont les suivantes :

Usage des particuliers et collectivités				
Usages de l'eau concernés	Mesures applicables dès franchissement du seuil			
	de vigilance	d'alerte (DSA)	d'alerte renforcée (DAR)	de crise (DCR)
Lavage des véhicules	Sensibiliser le grand public et les collectivités aux règles de bon usage d'économie d'eau	Interdiction hors stations professionnelles équipées d'un système de recyclage des eaux ou d'un système de lavage haute pression sauf pour les véhicules ayant une obligation réglementaire (véhicules sanitaires ou alimentaires) ou techniques (ex bétonnières) et pour les besoins liés à la sécurité publique.		

Usage des particuliers et collectivités				
Usages de l'eau concernés	Mesures applicables dès franchissement du seuil			
	de vigilance	d'alerte (DSA)	d'alerte renforcée (DAR)	de crise (DCR)
Nettoyage des façades, voiries, toitures, trottoirs et autres surfaces imperméabilisées ne faisant pas l'objet de travaux		Voiries, trottoirs et autres surfaces imperméabilisées : Limité au strict nécessaire pour assurer l'hygiène et la salubrité publique Façades, toitures : interdiction		
Arrosage des pelouses, massifs fleuris, arbres et arbustes		Interdiction de 10h à 18h	Interdiction (dérogation générale entre 20h et 8h pour les jeunes gazons implantés depuis l'automne et pour les jeunes arbres et arbustes de moins d'un an, dérogations possibles pour massifs fleuris de sites majeurs (sites inventoriés par l'APJRC en annexe 6 de l'arrêté cadre du 06/04/22) pour lesquels les arrosages sont autorisés)	
Arrosage des espaces arborés accessibles gratuitement au public en milieu urbain (zones de fraîcheur)		Interdiction de 10h à 18h (dérogation possible sur avis de l'ARS en cas de canicule)	Interdiction (dérogation générale en cas d'alerte canicule)	
Arrosage des terrains de sport		Interdiction de 10h à 18h	Interdiction de 8h à 20h	Interdiction (dérogation générale entre 20h et 8h pour les jeunes gazons implantés depuis l'automne, dérogation possible pour pelouses des terrains accueillant des compétitions de niveau national où les arrosages sont autorisés)
Arrosage des jardins potagers		Interdiction de 10h à 18h	Interdiction de 8h à 20h	
Arrosage des cultures maraîchères en godets ou repiquées, cultures horticoles, cultures hors-sol ou sous abris des collectivités ou associations		Adaptation des mesures de limitation applicables pour l'irrigation agricole sur demande auprès de la DDT (cf annexe 3 et article 7 de l'arrêté cadre du 06/04/22)		
Alimentation des fontaines, pièces d'eau d'agrément et jeux d'eau récréatifs en circuit ouvert		Interdiction		

Usage des particuliers et collectivités				
Usages de l'eau concernés	Mesures applicables dès franchissement du seuil			
	de vigilance	d'alerte (DSA)	d'alerte renforcée (DAR)	de crise (DCR)
Alimentation des piscines privées à usage personnel d'une famille		Interdiction de remplissage sauf remise à niveau nécessaire au bon fonctionnement de l'ouvrage et premier remplissage pour chantier en cours		
Remplissage et vidange des piscines ouvertes au public		Soumis à autorisation préalable de la DDT et après avis de l'ARS		

Usages industriels et commerciaux				
Usages de l'eau concernés	Mesures applicables dès franchissement du seuil			
	de vigilance	d'alerte (DSA)	d'alerte renforcée (DAR)	de crise (DCR)
Activités industrielles hors ICPE, commerciales, artisanales et de services	Sensibiliser le grand public et les collectivités aux règles de bon usage d'économie d'eau	Limitation de la consommation d'eau au strict nécessaire relatif au process de production de l'entreprise Tenue d'un registre de prélèvements si effectués dans le milieu naturel		
Exploitation des sites industriels classés ICPE avec arrêté de prescriptions complémentaires		Se référer aux dispositions spécifiques relatives à la gestion de la ressource en eau, prévues dans leurs autorisations administratives		
Exploitation des sites industriels classés ICPE sans arrêté de prescriptions complémentaires		Suppression des usages hors process et sanitaires Les opérations exceptionnelles consommatrices d'eau et génératrices d'eaux polluées sont reportées (exemple d'opération de nettoyage grande eau) sauf impératif sanitaire ou lié à la sécurité publique		
Installations de production d'électricité d'origine nucléaire, hydraulique, et thermique à flamme, visées dans le code de l'énergie, qui garantissent, dans le respect de l'intérêt général, l'approvisionnement en électricité sur l'ensemble du territoire national		<p>Pour les centres nucléaires de production d'électricité, modification temporaire des modalités de prélèvement et de consommation d'eau, de rejet dans l'environnement, et/ou limites de rejet dans l'environnement des effluents liquides en cas de situation exceptionnelle par décisions de l'Autorité de sûreté nucléaire (appelées décision "Modalités" et décision "Limites") homologuées par le Ministère chargé de l'environnement</p> <p>Pour les installations thermiques à flamme, les prélèvements d'eau liés au refroidissement, aux eaux de process ou aux opérations de maintenance restent autorisées, sauf si dispositions spécifiques prises par arrêté préfectoral</p> <p>Pour les installations hydroélectriques, les manœuvres d'ouvrages nécessaires à l'équilibre du réseau électrique ou à la délivrance d'eau pour le compte d'autres usagers ou des milieux aquatiques sont autorisées. Le préfet peut imposer des dispositions spécifiques pour la protection de la biodiversité, dès lors qu'elles n'interfèrent pas avec l'équilibre du système électrique et la garantie de l'approvisionnement en électricité.</p> <p>Ne sont dans tous les cas pas concernées les usines de pointe ou en tête de vallée présentant un enjeu de sécurisation du réseau électrique national dont la liste est fournie à l'article R 214-111-3 du Code de l'Environnement.</p>		

Usages industriels et commerciaux				
Usages de l'eau concernés	Mesures applicables dès franchissement du seuil			
	de vigilance	d'alerte (DSA)	d'alerte renforcée (DAR)	de crise (DCR)
Arrosage des golfs (Conformément à l'accord cadre golf et environnement 2019-2024)		Interdiction d'arroser les terrains de golf de 8h à 20h de façon à diminuer la consommation d'eau sur le volume hebdomadaire de 15 à 30 %. Un registre de prélèvement devra être rempli hebdomadairement pour l'irrigation	Réduction des volumes d'au moins 60 % par une interdiction d'arroser les fairways 7j/7 : Interdiction d'arroser les terrains de golf à l'exception des « greens et départs »	Interdiction d'arroser les golfs. Les greens pourront toutefois être préservés, sauf en cas de pénurie d'eau potable, par un arrosage « réduit au strict nécessaire » entre 20h et 8h, et qui ne pourra représenter plus de 30 % des volumes habituels

Usages agricoles				
Usages de l'eau concernés	Mesures applicables dès franchissement du seuil			
	de vigilance	d'alerte (DSA)	d'alerte renforcée (DAR)	de crise (DCR)
Prélèvements en cours d'eau et nappe d'accompagnement	Sensibiliser les agriculteurs à l'état de la ressource	Réduction de 20% des volumes hebdomadaires autorisés, sauf dérogation (article 6)	Réduction de 40% des volumes hebdomadaires autorisés, sauf dérogation (article 6)	Interdiction
Prélèvement dans le complexe aquifère de Beauce		Interdiction du dimanche 8h au lundi 8h soit 24 heures au total, sauf dérogation (article 6)		Interdiction du samedi à 8 h au lundi à 8 h soit 48 heures consécutives, sauf dérogation (article 6)
Cultures maraîchères en godets ou repiquées, cultures horticoles, cultures hors-sol ou sous abris		Adaptation des mesures de limitation applicables pour l'irrigation agricole sur demande auprès de la DDT (annexe 3 et article 13 de l'arrêté cadre du 06/04/22)		
Cultures maraîchères de plein champ (liste en annexe 5 de l'arrêté de l'arrêté cadre du 06/04/22)		Interdiction 12 heures par semaine (dimanche de 8h à 20h) sauf dérogation	Interdiction 18 heures par semaine (samedi de 14h à 20h et dimanche de 8h à 20h)	Interdiction 24 heures par semaine (samedi de 8h à 20h et dimanche de 8h à 20h)

Pour les ouvrages de la zone d'alerte du **bassin du Fusain** (n° BSS 03296X1056 et 03296X1061) et dont les exploitants ne se sont pas engagés dans l'opération groupée de déplacement des forages impactant le Fusain, en complément des mesures de restrictions prévues dans le cadre de la gestion volumétrique de la nappe de Beauce prescrites par l'arrêté cadre du 06/04/2022 après constat de l'état d'alerte ou de crise définis, les mesures complémentaires suivantes s'appliquent :

	Mesures applicables dès franchissement	
	du seuil d'alerte	du seuil de crise
Forage de priorité 1	Interdiction de prélèvement quatre jours par semaine	Interdiction de prélèvement
Forage de priorité 2	Interdiction de prélèvement trois jours par semaine	

Les plages d'interdiction de prélèvement en état d'alerte couvrent notamment la plage s'étendant du samedi à 8 heures au lundi à 8 heures.

Gestion des ouvrages hydrauliques et plans d'eau				
Usages de l'eau concernés	Mesures applicables dès franchissement du seuil			
	de vigilance	d'alerte (DSA)	d'alerte renforcée (DAR)	de crise (DCR)
Gestion des ouvrages hydrauliques (hors plans d'eau et canaux)	Sensibiliser le grand public et les collectivités aux règles de bon usage d'économie d'eau	<p>Interdiction de toute manœuvre susceptible d'influencer le débit ou le niveau d'eau sauf si elle est nécessaire au non dépassement de la cote légale de retenue, à la protection contre les inondations des terrains riverains amont ou à la restitution à l'aval du débit entrant à l'amont.</p> <p>Cette disposition ne remet pas en cause le respect du débit réservé à laisser dans le cours d'eau défini par l'article L. 214-18 du code de l'environnement.</p> <p>Les manœuvres de vannes nécessaires au maintien du débit réservé sont autorisées en veillant à ce qu'elles ne nuisent pas à la qualité des eaux et au milieu naturel.</p> <p>(Dérogation possible sur demande préalable à la DDT pour les travaux réalisés dans le cadre d'un CTMA)</p>		
Remplissage des plans d'eau, étangs, bassin d'agrément et manœuvre de vannes		<p>Interdiction</p> <ul style="list-style-type: none"> - les plans d'eau alimentés par prélèvements en eaux superficielles (dérivation, prise d'eau, etc) et par forage dans la nappe d'accompagnement doivent avoir leur dispositif de prélèvement rendu inactif. - les plans d'eau en barrage sur le cours d'eau doivent laisser s'écouler à l'aval un débit sortant au moins égal au débit réservé ou à défaut au débit entrant. <p>Cette disposition ne remet pas en cause le respect du débit réservé à laisser dans le cours d'eau défini par l'article L. 214-18 du code de l'environnement.</p> <p>Les manœuvres de vannes nécessaires au maintien du débit réservé sont autorisées en veillant à ce qu'elles ne nuisent pas à la qualité des eaux et au milieu naturel.</p>		

Rejets dans les milieux aquatiques				
Usages de l'eau concernés	Mesures applicables dès franchissement du seuil			
	de vigilance	d'alerte (DSA)	d'alerte renforcée (DAR)	de crise (DCR)
Vidange des plans d'eau	Sensibiliser le grand public et les collectivités aux	<p>Interdiction</p> <p>sauf autorisation pour les usages commerciaux (piscicultures déclarées)</p>		

Rejets dans les milieux aquatiques				
Usages de l'eau concernés	Mesures applicables dès franchissement du seuil			
	de vigilance	d'alerte (DSA)	d'alerte renforcée (DAR)	de crise (DCR)
Travaux en cours d'eau	règles de bon usage d'économie d'eau	Limitation au maximum des risques de perturbation des milieux aquatiques	Report des travaux sauf : - situation d'assec total - pour des raisons de sécurité - dans le cas d'une restauration, renaturation du cours d'eau Déclaration préalable au service de police de l'eau de la DDT	
Rejet des stations d'épuration et collecteurs pluviaux		Surveillance accrue des rejets. Les délestages directs en cas de travaux sont soumis à autorisation préalable et pourront être décalés jusqu'au retour d'un débit plus élevé. Rappel : obligation de signaler immédiatement toute pollution à la DDT-SEEF, service en charge de la police de l'eau		

ARTICLE 5 : RAPPEL DU DISPOSITIF DÉROGATOIRE SPÉCIFIQUE

A titre d'expérimentation, des dérogations aux limitations/interdictions de prélèvements en eau superficielle et eau souterraine pourront être accordées individuellement aux irrigants qui auront mis en œuvre des outils d'aide à la décision (OAD) pour l'irrigation agricole. Seront éligibles les irrigants qui auront souscrit à un OAD avant la date du 1^{er} mai 2022 et qui auront transmis leur demande par formulaire (annexe n°3) à la DDT du Loiret.

La dérogation portera sur l'ensemble de l'exploitation même si toutes les parcelles ne seront pas intégrées à l'OAD et sera valable pour toute la période d'étiage hors situation de crise. En fin de campagne, le bénéficiaire s'engage par ailleurs à transmettre à la chambre d'agriculture toutes les informations nécessaires à l'évaluation des bénéfices, pour la ressource en eau, de l'usage de l'OAD et de la pertinence de cette mesure dérogatoire.

Pour les cultures maraîchères cultivées en godets ou repiquées, les cultures horticoles et les cultures hors-sol ou sous abris, les mesures de limitations prévues à l'article 4 sont adaptées suivant les conditions indiquées dans le tableau annexé au présent arrêté (annexe n°3). Pour en bénéficier, l'exploitant, la collectivité ou l'association concernée doit adresser à la DDT une déclaration sur un modèle type disponible auprès du Service Eau Environnement et Forêt de la DDT par courrier électronique (ddt-seef@loiret.gouv.fr) ou voie postale.

ARTICLE 6 : RÉVISION ET LEVÉE DES MESURES DE RESTRICTION

Les mesures de limitation ou d'interdiction prises au titre du présent arrêté seront actualisées et levées en tant que de besoin, en suivant l'évolution des débits des cours d'eau mesurés, par arrêté préfectoral complémentaire.

En tout état de cause, les dispositions du présent arrêté sont applicables immédiatement, **jusqu'au 30 novembre 2022**.

ARTICLE 7 : ABROGATION

L'arrêté préfectoral du 7 octobre 2022 mettant en œuvre des mesures de limitation provisoire des usages de l'eau en raison de la sécheresse dans le complexe aquifère de Beauce et ses cours d'eau tributaires dans le département du Loiret est **abrogé**.

ARTICLE 8 : SANCTIONS

Tout contrevenant aux mesures du présent arrêté encourt une peine d'amende prévue pour les contraventions de 5^{ème} classe, d'un montant maximal de 1 500 €, et 3 000 € en cas de récidive.

Par ailleurs, le non-respect du débit à réserver aux milieux aquatiques défini par l'article L214-18 du code de l'environnement est réprimé d'une amende pouvant aller jusqu'à 75 000 €.

ARTICLE 9 : PUBLICATION ET AFFICHAGE

Le présent arrêté sera publié au recueil des actes administratifs de la préfecture, sur son site Internet, et sera adressé aux maires des communes concernées pour affichage en mairie, sur site internet de la commune, le cas échéant et sur tout autre support de communication communal le cas échéant dès réception et pour toute la période d'application.

ARTICLE 10: APPLICATION ET EXÉCUTION

Le présent arrêté est applicable dès sa date de publication.

Le Secrétaire Général de la Préfecture du Loiret, les Sous-Préfets, les Maires des communes concernées, le Colonel Commandant le Groupement de Gendarmerie du Loiret, le Directeur Départemental de la Sécurité Publique, le Président de la Fédération du Loiret pour la Pêche et la Protection des Milieux Aquatiques, le Chef du Service Départemental de l'Office Français de la Biodiversité, le Directeur Régional de l'Alimentation, de l'Agriculture et de la Forêt, le Directeur Régional de l'Environnement de l'Aménagement et du Logement, le Directeur Départemental des Territoires du Loiret, le Directeur Départemental de la Protection des Populations du Loiret, sont chargés, chacun en ce qui le concerne, de l'exécution du présent arrêté.

Fait à Orléans, le 9 novembre 2022
Pour la Préfète et par délégation
Le Secrétaire Général,
Benoît LEMAIRE

Dans un délai de deux mois à compter de la date de la notification ou de la publication du présent arrêté au recueil des actes administratifs de la préfecture, les recours suivants peuvent être introduits conformément aux dispositions de l'article R. 421-1 et suivants du code de justice administrative :

- un recours gracieux, adressé à : Mme la Préfète du Loiret
Service de la Coordination Interministérielle, Mission Affaires Générales
181, rue de Bourgogne 45042 ORLEANS CEDEX ;
- un recours hiérarchique, adressé au(x) ministre(s) concerné(s) ;

Dans ces deux cas, le silence de l'Administration vaut rejet implicite au terme d'un délai de deux mois.

Après un recours gracieux ou hiérarchique, le délai du recours contentieux ne court qu'à compter du rejet explicite ou implicite de l'un de ces recours.
- un recours contentieux, en saisissant : le Tribunal Administratif - 28, rue de la Bretonnerie 45057 ORLEANS CEDEX 1.

Le tribunal administratif peut également être saisi par l'application informatique Télérecours accessible par le site internet www.telerecours.fr

ANNEXE 1 – Tableau des communes concernées par les zones d’alerte

Attention, une commune peut apparaître sur plusieurs lignes si elle est concernée par plusieurs zones d’alerte. Pour identifier les limites des zones d’alerte au sein d’une même commune, se référer à l’atlas cartographique publié sur le site internet de la Préfecture du Loiret

Commune	INSEE	Zone d’alerte	Niveau d’alerte eaux de surface	Niveau d’alerte eaux souterraines
ADON	45001	Bassin du Vernisson	Crise	
AMILLY	45004	Bassin du Puisieux	Vigilance	
AMILLY	45004	Bassin du Vernisson	Crise	
ANDONVILLE	45005	Beauce Centrale		
ARTENAY	45008	Beauce Centrale		
ASCHERES-LE-MARCHE	45009	Beauce Centrale		
ASCOUX	45010	Beauce Centrale		
ATTRAY	45011	Beauce Centrale		
AUDEVILLE	45012	Beauce Centrale		
AUGERVILLE-LA-RIVIERE	45013	Beauce Centrale		
AULNAY-LA-RIVIERE	45014	Beauce Centrale		
AUTRUY-SUR-JUINE	45015	Beauce Centrale		
AUVILLIERS-EN-GATINAIS	45017	Bassin de la Bezone	Vigilance	
AUXY	45018	Bassin du Fusin		
BACCON	45019	Beauce Centrale		
BARVILLE-EN-GATINAIS	45021	Bassin du Fusin		
BARVILLE-EN-GATINAIS	45021	Beauce Centrale		
BATILLY-EN-GATINAIS	45022	Bassin du Fusin		
BATILLY-EN-GATINAIS	45022	Beauce Centrale		
BAULE	45024	Beauce Centrale		
BAZOCHES-LES-GALLERANDES	45025	Beauce Centrale		
BEAUCHAMPS-SUR-HUILLARD	45027	Bassin de la Bezone	Vigilance	
BEAUGENCY	45028	Beauce Centrale		
BEAUNE-LA-ROLANDE	45030	Bassin du Fusin		
BELLEGARDE	45031	Bassin de la Bezone	Vigilance	
BOESSES	45033	Bassin du Fusin		
BOESSES	45033	Beauce Centrale		
BOIGNY-SUR-BIONNE	45034	Beauce Centrale		
BOISCOMMUN	45035	Bassin du Fusin		
BOISCOMMUN	45035	Bassin de la Bezone	Vigilance	
BOISCOMMUN	45035	Beauce Centrale		
BOISMORAND	45036	Bassin du Puisieux	Vigilance	
BOISMORAND	45036	Bassin du Vernisson	Crise	
BOISSEAU	45037	Beauce Centrale		
BONDAROY	45038	Beauce Centrale		
BONNEE	45039	Bassin de la Bonnée		
BORDEAUX-EN-GATINAIS	45041	Bassin du Fusin		
BOUGY-LEZ-NEUVILLE	45044	Beauce Centrale		

Commune	INSEE	Zone d'alerte	Niveau d'alerte eaux de surface	Niveau d'alerte eaux souterraines
BOUILLY-EN-GATINAIS	45045	Beauce Centrale		
BOULAY-LES-BARRES	45046	Beauce Centrale		
BOUZONVILLE-AUX-BOIS	45047	Beauce Centrale		
BOUZY-LA-FORET	45049	Bassin de la Bezonde	Vigilance	
BOUZY-LA-FORET	45049	Bassin de la Bonnée		
BOYNES	45050	Bassin du Fusin		
BOYNES	45050	Beauce Centrale		
BRAY-SAINT AIGNAN	45051	Bassin de la Bezonde	Vigilance	
BRAY-SAINT AIGNAN	45051	Bassin de la Bonnée		
BRIARRES-SUR-ESSONNE	45054	Beauce Centrale		
BRICY	45055	Beauce Centrale		
BROMEILLES	45056	Bassin du Fusin		
BROMEILLES	45056	Beauce Centrale		
BUCY-LE-ROI	45058	Beauce Centrale		
BUCY-SAINT-LIPHARD	45059	Beauce Centrale		
CEPOY	45061	Bassin de la Bezonde	Vigilance	
CERCOTTES	45062	Beauce Centrale		
CESARVILLE-DOSSAINVILLE	45065	Beauce Centrale		
CHAILLY-EN-GATINAIS	45066	Bassin de la Bezonde	Vigilance	
CHAINGY	45067	Beauce Centrale		
CHALETTE-SUR-LOING	45068	Bassin du Puiseaux	Vigilance	
CHALETTE-SUR-LOING	45068	Bassin de la Bezonde	Vigilance	
CHALETTE-SUR-LOING	45068	Bassin du Solin	Alerte	
CHAMBON-LA-FORET	45069	Beauce Centrale		
CHANTEAU	45072	Beauce Centrale		
CHAPELON	45078	Bassin du Fusin		
CHARMONT-EN-BEAUCE	45080	Beauce Centrale		
CHARSONVILLE	45081	Beauce Centrale		
CHATEAUNEUF-SUR-LOIRE	45082	Beauce Centrale		
CHATENOY	45084	Bassin de la Bezonde	Vigilance	
CHATENOY	45084	Bassin de la Bonnée		
CHATILLON-LE-ROI	45086	Beauce Centrale		
CHAUSSY	45088	Beauce Centrale		
CHECY	45089	Beauce Centrale		
CHEVILLON-SUR-HUILLARD	45092	Bassin de la Bezonde	Vigilance	
CHEVILLON-SUR-HUILLARD	45092	Bassin du Solin	Alerte	
CHEVILLY	45093	Beauce Centrale		
CHILLEURS-AUX-BOIS	45095	Beauce Centrale		
COINCES	45099	Beauce Centrale		
COMBLEUX	45100	Beauce Centrale		
COMBREUX	45101	Bassin de la Bezonde	Vigilance	
COMBREUX	45101	Beauce Centrale		
CONFLANS-SUR-LOING	45102	Bassin du Vernisson	Crise	
CORBEILLES	45103	Bassin du Fusin		

Commune	INSEE	Zone d'alerte	Niveau d'alerte eaux de surface	Niveau d'alerte eaux souterraines
CORQUILLEROY	45104	Bassin du Fusin		
CORQUILLEROY	45104	Bassin de la Bezone	Vigilance	
CORTRAT	45105	Bassin du Vernisson	Crise	
COUDROY	45107	Bassin de la Bezone	Vigilance	
COULMIERS	45109	Beauce Centrale		
COURCELLES-LE-ROI	45110	Bassin du Fusin		
COURCELLES-LE-ROI	45110	Beauce Centrale		
COURCY-AUX-LOGES	45111	Beauce Centrale		
COURTEMPIERRE	45114	Bassin du Fusin		
CRAVANT	45116	Beauce Centrale		
CROTTE-EN-PITHIVERAIS	45118	Beauce Centrale		
DADONVILLE	45119	Beauce Centrale		
DAMPIERRE-EN-BURLY	45122	Bassin de la Bonnée		
DAMPIERRE-EN-BURLY	45122	Beauce Centrale		
DESMONTS	45124	Beauce Centrale		
DIMANCHEVILLE	45125	Beauce Centrale		
DONNERY	45126	Beauce Centrale		
ECHILLEUSES	45131	Bassin du Fusin		
ECHILLEUSES	45131	Beauce Centrale		
EGRY	45132	Bassin du Fusin		
ENGENVILLE	45133	Beauce Centrale		
EPIEDS-EN-BEAUCE	45134	Beauce Centrale		
ERCEVILLE	45135	Beauce Centrale		
ESCRENNES	45137	Beauce Centrale		
ESTOUY	45139	Beauce Centrale		
FAY-AUX-LOGES	45142	Beauce Centrale		
FLEURY-LES-AUBRAIS	45147	Beauce Centrale		
FREVILLE-DU-GATINAIS	45150	Bassin du Fusin		
FREVILLE-DU-GATINAIS	45150	Bassin de la Bezone	Vigilance	
GAUBERTIN	45151	Bassin du Fusin		
GEMIGNY	45152	Beauce Centrale		
GERMIGNY-DES-PRES	45153	Bassin de la Bonnée		
GIDY	45154	Beauce Centrale		
GIEN	45155	Bassin du Puisieux	Vigilance	
GIEN	45155	Bassin du Vernisson	Crise	
GIEN	45155	Beauce Centrale		
GIROLLES	45156	Bassin du Fusin		
GIVRAINES	45157	Bassin du Fusin		
GIVRAINES	45157	Beauce Centrale		
GONDREVILLE	45158	Bassin du Fusin		
GRANGERMONT	45159	Beauce Centrale		
GRENEVILLE-EN-BEAUCE	45160	Beauce Centrale		
GUIGNEVILLE	45162	Beauce Centrale		
HUETRE	45166	Beauce Centrale		

Commune	INSEE	Zone d'alerte	Niveau d'alerte eaux de surface	Niveau d'alerte eaux souterraines
HUISSEAU-SUR-MAUVES	45167	Beauce Centrale		
INGRANNES	45168	Beauce Centrale		
INGRE	45169	Beauce Centrale		
INTVILLE-LA-GUETARD	45170	Beauce Centrale		
JOUY-EN-PITHIVERAIS	45174	Beauce Centrale		
JURANVILLE	45176	Bassin du Fusin		
LA BUSSIERE	45060	Bassin du Vernisson	Crise	
LA CHAPELLE-ONZERAIN	45074	Beauce Centrale		
LA COUR-MARIGNY	45112	Bassin de la Bezonde	Vigilance	
LA COUR-MARIGNY	45112	Bassin du Solin	Alerte	
LA NEUVILLE-SUR-ESSONNE	45225	Beauce Centrale		
LAAS	45177	Beauce Centrale		
LADON	45178	Bassin du Fusin		
LADON	45178	Bassin de la Bezonde	Vigilance	
LANGESSE	45180	Bassin du Puiseaux	Vigilance	
LE BARDON	45020	Beauce Centrale		
LE BARDON	45020	Beauce Centrale		
LE MALESHERBOIS	45191	Beauce Centrale		
LE MOULINET-SUR-SOLIN	45218	Bassin du Puiseaux	Vigilance	
LE MOULINET-SUR-SOLIN	45218	Bassin du Solin	Alerte	
LE MOULINET-SUR-SOLIN	45218	Beauce Centrale		
LEOUVILLE	45181	Beauce Centrale		
LES BORDES	45042	Bassin de la Bezonde	Vigilance	
LES BORDES	45042	Bassin de la Bonnée		
LES CHOUX	45096	Bassin du Puiseaux	Vigilance	
LES CHOUX	45096	Bassin du Solin	Alerte	
LES CHOUX	45096	Bassin du Vernisson	Crise	
LES CHOUX	45096	Beauce Centrale		
LION-EN-BEAUCE	45183	Beauce Centrale		
LOMBREUIL	45185	Bassin de la Bezonde	Vigilance	
LOMBREUIL	45185	Bassin du Solin	Alerte	
LORCY	45186	Bassin du Fusin		
LORRIS	45187	Bassin de la Bezonde	Vigilance	
LORRIS	45187	Bassin du Solin	Alerte	
LORRIS	45187	Bassin de la Bonnée		
LOURY	45188	Beauce Centrale		
MARDIE	45194	Beauce Centrale		
MAREAU-AUX-BOIS	45195	Beauce Centrale		
MARIGNY-LES-USAGES	45197	Beauce Centrale		
MARSAINVILLIERS	45198	Beauce Centrale		
MESSAS	45202	Beauce Centrale		
MEUNG-SUR-LOIRE	45203	Beauce Centrale		
MEZIERES-EN-GATINAIS	45205	Bassin du Fusin		
MEZIERES-EN-GATINAIS	45205	Bassin de la Bezonde	Vigilance	

Commune	INSEE	Zone d'alerte	Niveau d'alerte eaux de surface	Niveau d'alerte eaux souterraines
MIGNERES	45206	Bassin du Fusin		
MIGNERETTE	45207	Bassin du Fusin		
MONTARGIS	45208	Bassin du Puisieux	Vigilance	
MONTARGIS	45208	Bassin du Solin	Alerte	
MONTARGIS	45208	Bassin du Vernisson	Crise	
MONTBARROIS	45209	Bassin du Fusin		
MONTBARROIS	45209	Beauce Centrale		
MONTBOUY	45210	Bassin du Vernisson	Crise	
MONTCRESSON	45212	Bassin du Vernisson	Crise	
MONTEREAU	45213	Bassin du Solin	Alerte	
MONTEREAU	45213	Bassin de la Bonnée		
MONTEREAU	45213	Beauce Centrale		
MONTIGNY	45214	Beauce Centrale		
MONTLIARD	45215	Bassin du Fusin		
MONTLIARD	45215	Bassin de la Bezonde	Vigilance	
MONTLIARD	45215	Beauce Centrale		
MORMANT-SUR-VERNISSON	45216	Bassin du Puisieux	Vigilance	
MORMANT-SUR-VERNISSON	45216	Bassin du Vernisson	Crise	
MORVILLE-EN-BEAUCE	45217	Beauce Centrale		
MOULON	45219	Bassin du Fusin		
MOULON	45219	Bassin de la Bezonde	Vigilance	
NANCRAY-SUR-RIMARDE	45220	Beauce Centrale		
NARGIS	45222	Bassin du Fusin		
NESPLOY	45223	Bassin de la Bezonde	Vigilance	
NEUVILLE-AUX-BOIS	45224	Beauce Centrale		
NEVOY	45227	Bassin du Puisieux	Vigilance	
NEVOY	45227	Beauce Centrale		
NIBELLE	45228	Bassin de la Bezonde	Vigilance	
NIBELLE	45228	Beauce Centrale		
NOGENT-SUR-VERNISSON	45229	Bassin du Puisieux	Vigilance	
NOGENT-SUR-VERNISSON	45229	Bassin du Vernisson	Crise	
NOYERS	45230	Bassin de la Bezonde	Vigilance	
OISON	45231	Beauce Centrale		
ONDREVILLE-SUR-ESSONNE	45233	Beauce Centrale		
ORLEANS	45234	Beauce Centrale		
ORMES	45235	Beauce Centrale		
ORVILLE	45237	Beauce Centrale		
OUSSOY-EN-GATINAIS	45239	Bassin du Puisieux	Vigilance	
OUSSOY-EN-GATINAIS	45239	Bassin de la Bezonde	Vigilance	
OUSSOY-EN-GATINAIS	45239	Bassin du Solin	Alerte	
OUTARVILLE	45240	Beauce Centrale		
OUZOUER-DES-CHAMPS	45242	Bassin du Puisieux	Vigilance	
OUZOUER-DES-CHAMPS	45242	Bassin du Vernisson	Crise	
OUZOUER-SOUS-BELLEGARDE	45243	Bassin du Fusin		

Commune	INSEE	Zone d'alerte	Niveau d'alerte eaux de surface	Niveau d'alerte eaux souterraines
OUZOUER-SOUS-BELLEGARDE	45243	Bassin de la Bezone	Vigilance	
OUZOUER-SUR-LOIRE	45244	Bassin de la Bonnée		
OUZOUER-SUR-LOIRE	45244	Beauce Centrale		
PANNECIERES	45246	Beauce Centrale		
PANNES	45247	Bassin du Fusin		
PANNES	45247	Bassin de la Bezone	Vigilance	
PANNES	45247	Bassin du Solin	Alerte	
PATAY	45248	Beauce Centrale		
PITHIVIERS	45252	Beauce Centrale		
PITHIVIERS-LE-VIEIL	45253	Beauce Centrale		
PREFONTAINES	45255	Bassin du Fusin		
PRESNOY	45256	Bassin de la Bezone	Vigilance	
PRESSIGNY-LES-PINS	45257	Bassin du Vernisson	Crise	
PUISEAUX	45258	Beauce Centrale		
QUIERS-SUR-BEZONDE	45259	Bassin du Fusin		
QUIERS-SUR-BEZONDE	45259	Bassin de la Bezone	Vigilance	
RAMOULU	45260	Beauce Centrale		
REBRECHIEN	45261	Beauce Centrale		
ROUVRAY-SAINTE-CROIX	45262	Beauce Centrale		
ROUVRES-SAINT-JEAN	45263	Beauce Centrale		
ROZIERES-EN-BEAUCE	45264	Beauce Centrale		
RUAN	45266	Beauce Centrale		
SAINT-AY	45269	Beauce Centrale		
SAINT-BENOIT-SUR-LOIRE	45270	Bassin de la Bonnée		
SAINT-DENIS-DE-L'HOTEL	45273	Beauce Centrale		
SAINT-HILAIRE-SUR-PUISEAUX	45283	Bassin du Puisseaux	Vigilance	
SAINT-HILAIRE-SUR-PUISEAUX	45283	Bassin du Solin	Alerte	
SAINT-JEAN-DE-BRAYE	45284	Beauce Centrale		
SAINT-LOUP-DES-VIGNES	45288	Bassin du Fusin		
SAINT-LYE-LA-FORET	45289	Beauce Centrale		
SAINT-MARTIN-D'ABBAT	45290	Bassin de la Bonnée		
SAINT-MARTIN-D'ABBAT	45290	Beauce Centrale		
SAINT-MAURICE-SUR-FESSARD	45293	Bassin de la Bezone	Vigilance	
SAINT-MICHEL	45294	Bassin du Fusin		
SAINT-MICHEL	45294	Beauce Centrale		
SAINT-PERAVY-LA-COLOMBE	45296	Beauce Centrale		
SAINT-PERE-SUR-LOIRE	45297	Bassin de la Bonnée		
SAINT-SIGISMOND	45299	Beauce Centrale		
SAINTE-GENEVIEVE-DES-BOIS	45278	Bassin du Vernisson	Crise	
SANTEAU	45301	Beauce Centrale		
SARAN	45302	Beauce Centrale		
SCEAUX-DU-GATINAIS	45303	Bassin du Fusin		
SEICHEBRIERES	45305	Beauce Centrale		
SEMOY	45308	Beauce Centrale		

Commune	INSEE	Zone d'alerte	Niveau d'alerte eaux de surface	Niveau d'alerte eaux souterraines
SERMAISES	45310	Beauce Centrale		
SOLTERRE	45312	Bassin du Puisieux	Vigilance	
SOLTERRE	45312	Bassin du Vernisson	Crise	
SOUGY	45313	Beauce Centrale		
SULLY-LA-CHAPELLE	45314	Beauce Centrale		
SURY-AUX-BOIS	45316	Bassin de la Bezonde	Vigilance	
SURY-AUX-BOIS	45316	Bassin de la Bonnée		
SURY-AUX-BOIS	45316	Beauce Centrale		
TAVERS	45317	Beauce Centrale		
THIGNONVILLE	45320	Beauce Centrale		
THIMORY	45321	Bassin de la Bezonde	Vigilance	
THIMORY	45321	Bassin du Solin	Alerte	
TIVERNON	45325	Beauce Centrale		
TOURNOISIS	45326	Beauce Centrale		
TRAINOU	45327	Beauce Centrale		
TREILLES-EN-GATINAIS	45328	Bassin du Fusin		
TRINAY	45330	Beauce Centrale		
VARENNES-CHANGY	45332	Bassin du Puisieux	Vigilance	
VARENNES-CHANGY	45332	Bassin du Solin	Alerte	
VENNECY	45333	Beauce Centrale		
VIEILLES-MAISONS-SUR-JOUDRY	45334	Bassin de la Bezonde	Vigilance	
VIEILLES-MAISONS-SUR-JOUDRY	45334	Bassin de la Bonnée		
VILLAMBLAIN	45337	Beauce Centrale		
VILLEMANDEUR	45338	Bassin du Puisieux	Vigilance	
VILLEMANDEUR	45338	Bassin de la Bezonde	Vigilance	
VILLEMANDEUR	45338	Bassin du Solin	Alerte	
VILLEMANDEUR	45338	Bassin du Vernisson	Crise	
VILLEMOUTIERS	45339	Bassin du Fusin		
VILLEMOUTIERS	45339	Bassin de la Bezonde	Vigilance	
VILLENEUVE-SUR-CONIE	45341	Beauce Centrale		
VILLEREAU	45342	Beauce Centrale		
VILLEVOQUES	45343	Bassin du Fusin		
VILLEVOQUES	45343	Bassin de la Bezonde	Vigilance	
VILLORCEAU	45344	Beauce Centrale		
VIMORY	45345	Bassin du Puisieux	Vigilance	
VIMORY	45345	Bassin de la Bezonde	Vigilance	
VIMORY	45345	Bassin du Solin	Alerte	
VITRY-AUX-LOGES	45346	Beauce Centrale		
VRIGNY	45347	Beauce Centrale		
YEVRE-LA-VILLE	45348	Beauce Centrale		

ANNEXE 2 - Mesures complémentaires et provisoires de restriction des prélèvements pour l'irrigation applicables à certains types de cultures

Catégorie de culture	En situation d'alerte			En situation d'alerte renforcée			En situation de crise		
	Modalités horaires	Nb J/semaine	H/ semaine	Modalités horaires	Nb J/semaine	H/ semaine	Modalités horaires	Nb J/semaine	H/ semaine
<ul style="list-style-type: none"> • cultures maraîchères cultivées en godets ou repiquées, • cultures horticoles, • cultures hors-sol ou sous abris 	Interdiction d'irriguer 12 heures consécutives, de 20 h à 8 h	2 jours par semaine définis pour toute la campagne sur proposition de l'irrigant	24	Interdiction d'irriguer 12 h consécutives, de 20 h à 8 h	3 jours par semaine définis pour toute la campagne sur proposition de l'irrigant	36	Interdiction d'irriguer 12 heures consécutives, de 20 h à 8 h	4 jours par semaine définis pour toute la campagne sur proposition de l'irrigant	48
Cultures précédentes, adaptation au cas par cas sur justification d'un risque de perte totale	Interdiction d'irriguer 24 h par semaine, répartition hebdomadaire pour toute la campagne sur proposition de l'irrigant		24	Interdiction d'irriguer 36 h par semaine, répartition hebdomadaire pour toute la campagne sur proposition de l'irrigant		36	Interdiction d'irriguer 48 h par semaine, répartition hebdomadaire pour toute la campagne sur proposition de l'irrigant		48

ANNEXE 3 – Formulaire de déclaration pour bénéficier des adaptations en matière de limitation de l'irrigation en cas d'alerte, d'alerte renforcée ou de crise

DECLARATION POUR BENEFICIER DES ADAPTATIONS EN MATIERE DE LIMITATION DE L'IRRIGATION EN CAS D'ALERTE, D'ALERTE RENFORCEE OU DE CRISE

Seules les cultures maraîchères en godets ou repiquées, cultures horticoles, cultures hors-sol ou sous abris peuvent faire l'objet des adaptations prévues dans les **Arrêtés Cadre sécheresse 2022-2024 du Loiret**

Je, soussigné :

RAISON SOCIALE / NOM : _____

ADRESSE (siège) : _____

NOM Gérant ou Responsable à contacter : _____

ADRESSE de la personne à contacter : _____

N° Téléphone de la personne à contacter : _____

atteste avoir des cultures maraîchères en godets ou repiquées, horticoles, hors sol ou sous abri et demande à bénéficier pour ces cultures des dérogations prévues.

CULTURES CONCERNEES :

Cultures maraîchères en godets ou repiquées :	<input type="checkbox"/> oui	<input type="checkbox"/> non
Cultures horticoles :	<input type="checkbox"/> oui	<input type="checkbox"/> non
Cultures hors sol :	<input type="checkbox"/> oui	<input type="checkbox"/> non
Cultures sous abris :	<input type="checkbox"/> oui	<input type="checkbox"/> non

Ces adaptations consistent à suspendre l'irrigation sur ces cultures de 20h à 8h deux jours par semaine choisis selon le tableau n°1 ci-dessous en période d'alerte, 3 jours par semaine en période d'alerte renforcée ou 4 jours par semaine en période de crise.

	Suspension de l'irrigation (tableau n°1)							
	EN PERIODE D'ALERTE		EN PERIODE D'ALERTE RENFORCEE			EN PERIODE DE CRISE		
	Jour choisi n°1	Jour choisi n°2	Jour choisi n°1	Jour choisi n°2	Jour choisi n°3	Jour choisi n°1	Jour choisi n°2	Jour choisi n°3
Jour de la semaine ²								
Plage horaire								

Le cas échéant ³ : atteste qu'il y a un risque de perte totale de la valeur marchande de la production et indique que les périodes d'interruption de l'irrigation, pour un total de 24h par semaine en période d'alerte, de 36 h par semaine en période d'alerte renforcée ou de 48 h par semaine en période de crise, sont réparties de la façon suivante :

	Suspension de l'irrigation (tableau n°2)						
	EN PERIODE D'ALERTE						
	Jour choisi n°1	Jour choisi n°2	Jour choisi n°3	Jour choisi n°4	Jour choisi n°5	Jour choisi n°6	Jour choisi n°7
Jour de la semaine ²							
Plage horaire ⁴							
24 h au total							
	EN PERIODE D'ALERTE RENFORCEE						
	Jour choisi n°1	Jour choisi n°2	Jour choisi n°3	Jour choisi n°4	Jour choisi n°5	Jour choisi n°6	Jour choisi n°7
	Jour de la semaine ²						
Plage horaire ⁴							
36 h au total							
	EN PERIODE DE CRISE						
	Jour choisi n°1	Jour choisi n°2	Jour choisi n°3	Jour choisi n°4	Jour choisi n°5	Jour choisi n°6	Jour choisi n°7
	Jour de la semaine ²						
Plage horaire ⁴							
48 h au total							

1 : pas de dérogations possible pour les prélèvements en Loire lorsque son débit est inférieur à son débit de crise
 2 : Indiquer les jours de semaine choisis pour la suspension de l'irrigation
 3 : si vous êtes dans cette situation, ne pas remplir le tableau n°1 de suspension de l'irrigation
 4 : Indiquer les plages horaires sur la journée en veillant en période d'alerte à respecter un total de suspension de l'irrigation de 24h sur la semaine, en période d'alerte renforcée de 36h sur la semaine et en période de crise de 48h sur la semaine

Fait à _____, le ____ / ____ / _____ Signature :

A retourner à la DDT du Loiret, Service Eau Environnement Forêt (Tél. : 02 38 52 48 62) :
 par mail : ddt-seef@loiret.gouv.fr
 ou par courrier : Préfecture du Loiret - DDT/SEEF - 181 rue de Bourgogne - 45042 ORLEANS Cedex 1

1/1

Conditions d'envoi : A retourner par mail à la DDT45 : ddt-seef@loiret.gouv.fr
 Ce formulaire est également téléchargeable sur : <https://www.loiret.gouv.fr/Politiques-publiques/Environnement-eau-foret-chasse-peche/Eau/Gestion-des-prelevements-d-eau/Restrictions-des-usages-de-l-eau>

ANNEXE 4 – Formulaire de demande de dérogation pour l’irrigation agricole dans le cadre de la mise en œuvre d’un outil d’aide à la décision (OAD)

NB : La demande est à formuler lorsque la situation hydrologique le nécessite, et non par anticipation.

Données administratives :

Nom de l’exploitation et raison sociale	
Numéro PACAGE	
Adresse du siège d’exploitation	
Représentant légal	
Téléphone de la personne responsable de l’opération	
Adresse électronique de la personne responsable de l’opération	

Localisation du prélèvement concerné par la demande de dérogation :

	Forage 1	Forage 2	Forage 3	Forage 4
Numéro de préfecture				
Commune				

Conditions de réalisation :

N° d’îlot PAC						
Surface (ha)						
Culture concernée						
N° d’îlot PAC						
Surface (ha)						
Culture concernée						
N° d’îlot PAC						
Surface (ha)						
Culture concernée						
						SAU irriguée (ha)
						SAU de l’exploitation (ha)

NB : Tableau à reproduire sur papier libre si le nombre de cases est insuffisant.

Situation sécheresse :

Zone d’alerte concernée				
Seuil au jour de la demande	<input type="checkbox"/> Alerte	<input type="checkbox"/> Alerte renforcée	<input type="checkbox"/> Alerte	<input type="checkbox"/> Alerte renforcée
Date d’abonnement à l’OAD				

NB : Joindre en justification le bon de commande

A....., le..... Signature

Conditions d’envoi : A retourner par mail à la DDT45 : ddt-seef@loiret.gouv.fr

Ce formulaire est également téléchargeable sur : <https://www.loiret.gouv.fr/Politiques-publiques/Environnement-eau-foret-chasse-peche/Eau/Gestion-des-prelevements-d-eau/Restrictions-des-usages-de-l-eau>

ANNEXE 5 – Cartes du Loiret relatives aux zones d’alerte et communes concernées par des mesures de restriction



Zones d'alerte concernées par les arrêtés préfectoraux de limitation provisoire de l'usage de l'eau au 25 octobre 2022

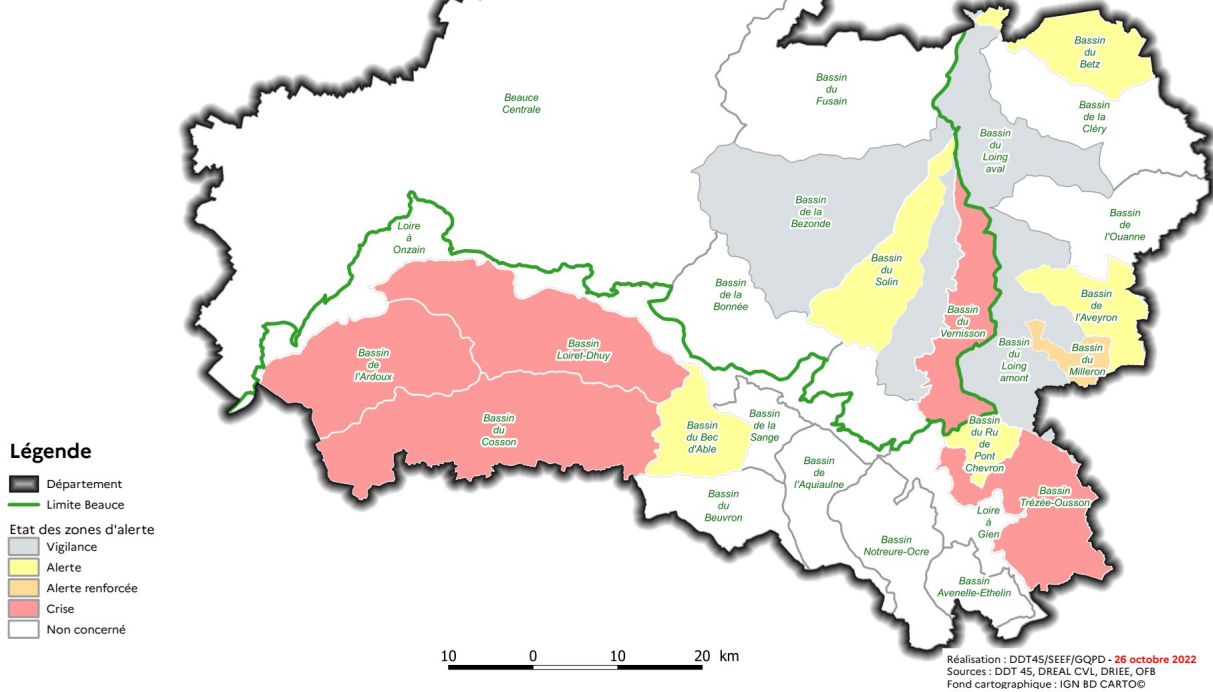

Communes concernées par les arrêtés préfectoraux de limitation provisoire des usages de l'eau au 25 octobre 2022

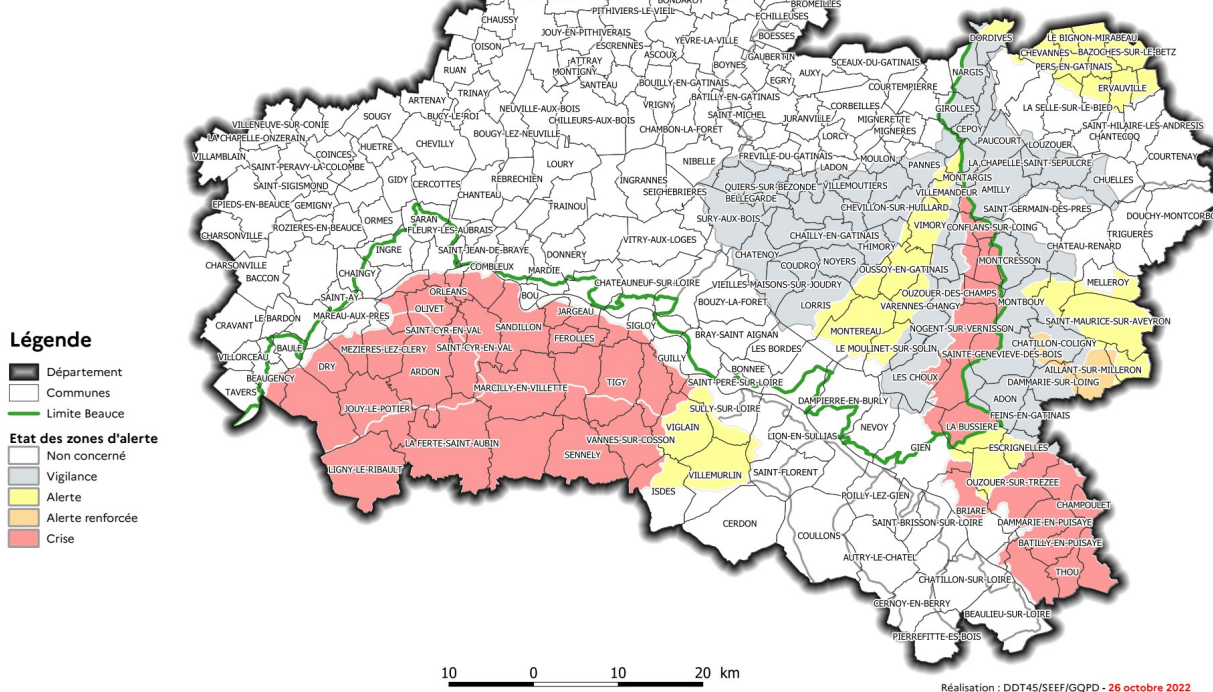

Détail par commune disponible sur : <https://www.loiret.gouv.fr/Politiques-publiques/Environnement-eau-foret-chasse-peche/Eau/Gestion-des-prelevements-d-eau/Atlas-communal-Secheresse>

DDT 45

45-2022-11-09-00003

arrêté mettant en oeuvre des mesures de limitation provisoire des usages de l'eau en raison de la sécheresse sur une partie du département du Loiret

ARRÊTÉ

mettant en œuvre des mesures de limitation provisoire des usages de l'eau en raison de la sécheresse sur une partie du département du Loiret

La Préfète du Loiret
Chevalier de la Légion d'Honneur

VU le code de l'environnement, notamment ses articles L.211-1 à L.211-3, R.211-66 à R.211-70, R.212-1, R.212-2 et R.213-14 à R.213-60 ;

VU le code pénal ;

VU le code civil, notamment les articles 640 à 645 ;

VU le code général des collectivités territoriales, notamment les articles L.2212-1 et L.2212-2 relatifs aux pouvoirs généraux des maires en matière de police, L.2215-1 relatif au pouvoir du représentant de l'état dans le département en matière de police ;

VU le décret n° 2004-374 du 29 avril 2004 relatif aux pouvoirs des Préfets, à l'organisation et à l'action des services de l'État dans les régions et les départements ;

VU le décret du 10 février 2021 nommant Mme Régine ENGSTRÖM préfète de la Région Centre-Val de Loire, préfète du Loiret ;

VU le décret 2021-795 du 23 juin 2021 relatif à la gestion quantitative de la ressource en eau et la gestion des situations liées à la sécheresse ;

VU l'arrêté n° IDF-2022-02-22-00008 du préfet de la région d'Île-de-France, coordonnateur du bassin Seine-Normandie, en date du 22 février 2022, fixant les orientations pour la mise en œuvre coordonnée des mesures de limitation ou de suspension provisoire des usages de l'eau en période de sécheresse sur le bassin Seine-Normandie ;

VU l'arrêté n° 22.016 de la préfète de la région Centre Val de Loire, coordinatrice du bassin Loire-Bretagne, en date du 28 janvier 2022, fixant les orientations pour la mise en œuvre coordonnée des mesures de restriction ou de suspension provisoire des usages de l'eau en période de sécheresse sur le bassin Loire-Bretagne ;

VU les Schémas Directeurs d'Aménagement et de Gestion des Eaux des bassins Loire-Bretagne et Seine-Normandie, en vigueur ;

VU la circulaire du 18 mai 2011 relative aux mesures exceptionnelles de limitation ou de suspension des usages de l'eau en période de sécheresse ;

VU l'arrêté préfectoral du 28 octobre 2005 modifié fixant la répartition des compétences entre les services dans le domaine de la police et de la gestion de l'eau, dans le département du Loiret ;

VU l'arrêté préfectoral du 27 juillet 2021 portant délégation de signature de M. Benoît LEMAIRE, secrétaire général de la préfecture ;

VU l'arrêté cadre préfectoral du 6 avril 2022 définissant les mesures de limitation provisoire des usages de l'eau dans certains secteurs géographiques du département du Loiret pour la période 2022-2024 ;

VU les arrêtés préfectoraux du 15 avril 2022 portant autorisation au titre de l'article L 214-3 du Code de l'Environnement concernant des prélèvements temporaires en cours d'eau et canaux pour l'irrigation agricole au titre de l'année 2022 ;

VU l'arrêté préfectoral du 7 octobre 2022 mettant en œuvre des mesures de limitation provisoire des usages de l'eau en raison de la sécheresse sur une partie du département du Loiret ;

VU la décision de la Préfète du Bassin Loire-Bretagne du 24 octobre 2022 de lever toutes les mesures de restrictions sur l'axe Loire-Allier ;

CONSIDÉRANT les mesures de débit des cours d'eau relevées à la fin du mois d'octobre 2022 par les services chargés de la police de l'eau dans le département du Loiret ;

CONSIDÉRANT que, durant la période d'étiage, des mesures préventives de sensibilisation, de surveillance et de limitation provisoire des usages de l'eau sont nécessaires pour assurer la gestion globale de la ressource en eau, sauvegarder les usages de l'eau prioritaires et préserver les milieux aquatiques ;

CONSIDÉRANT la nécessité de mettre en œuvre des mesures de limitation efficaces et contrôlables, lisibles et compréhensibles par tous ;

CONSIDÉRANT que les débits de plusieurs cours d'eau sont inférieurs aux débits seuils d'étiage fixés à l'article 3 de l'arrêté du 6 avril 2022 visé précédemment ;

CONSIDÉRANT que, dans ces conditions, il convient de mettre en œuvre des mesures de restriction ou d'interdiction provisoire de certains usages de l'eau, pour la préservation de la santé, de la salubrité publique, de l'alimentation en eau potable et pour la protection de la ressource en eau et des milieux aquatiques ;

CONSIDÉRANT la nécessaire solidarité entre les usagers de l'eau ;

SUR la proposition du Directeur départemental des territoires du Loiret :

ARRÊTE

ARTICLE 1er : CHAMP D'APPLICATION

Le présent arrêté concerne la gestion de la ressource en eau, ainsi que les prélèvements et rejets effectués.

Les dispositions de surveillance, de limitation ou d'interdiction s'appliquent à tous les usagers, particuliers, entreprises, services publics, collectivités dans le département du Loiret. Elles concernent également les installations classées pour la protection de l'environnement dans le cadre des prescriptions des arrêtés d'autorisation s'appliquant à ces établissements.

Ressources en eau concernées par les mesures de restrictions temporaires :

- Pour les usages non agricoles, les mesures s'appliquent sans distinction de l'origine de l'eau.
- Pour les usages agricoles les mesures s'appliquent de manière différenciée selon l'origine de l'eau :
 - la Loire et dans sa nappe d'accompagnement à savoir, les prélèvements réalisés dans les alluvions récentes
 - les autres cours d'eau et leur nappe d'accompagnement,
 - les eaux souterraines.

Ressources en eau non concernées par les mesures de restrictions temporaires :

- Les prélèvements réalisés depuis des retenues d'eau non connectées au milieu naturel ou dans les réserves de récupération de pluie étanches et non connectées au milieu naturel ne sont pas concernées.
- Les dispositions suivantes ne s'appliquent pas aux prélèvements à partir de la nappe de l'Albien.
- Les dispositions suivantes ne s'appliquent pas aux ouvrages de prélèvement de type « artésiens » pour lesquels il est fait la preuve de leur étanchéité parfaite au regard de la nappe libre d'accompagnement de la Loire.

ARTICLE 2 : CONSTAT DE FRANCHISSEMENT DU DEBIT SEUIL D'ALERTE

Il a été constaté le franchissement du **Débit Seuil Alerte** (DSA) tel que défini dans l'arrêté préfectoral du 6 avril 2022 susvisé dans les zones d'alerte suivantes :

- **Aveyron**
- **Bec d'Able**
- **Betz**
- **Ru de Pontchevron**

Les communes concernées sont précisées en annexe 1.

ARTICLE 3 : CONSTAT DE FRANCHISSEMENT DU DEBIT SEUIL D'ALERTE RENFORCEE

Il a été constaté le franchissement du **Débit Seuil Alerte Renforcée** (DAR) tel que défini dans l'arrêté préfectoral du 6 avril 2022 et dans l'Arrêté d'Orientation de Bassin Loire-Bretagne du 28 janvier 2022 susvisés dans la zone d'alerte suivante :

- **Milleron**

Les communes concernées sont précisées en annexe 1.

ARTICLE 4 : CONSTAT DE FRANCHISSEMENT DU DEBIT DE CRISE

Il a été constaté le franchissement du **Débit de Crise** (DCR) tel que défini dans l'arrêté préfectoral du 6 avril 2022 susvisé dans la zone d'alerte suivante :

- **Ardoux**
- **Cosson**
- **Dhuy-Loiret**
- **Trézée-Ousson**

Les communes concernées sont précisées en annexe 1.

ARTICLE 5 : MESURES DE RESTRICTION TEMPORAIRE DES USAGES DE L'EAU

Conformément à l'article 6 de l'arrêté-cadre préfectoral du 6 avril 2022 définissant les mesures de limitation provisoires des usages de l'eau dans certains secteurs géographiques du département du Loiret pour la période 2022-2024, les mesures de restrictions temporaires applicables dans les zones définies aux articles 2, 3 et 4 du présent arrêté, selon les seuils franchis, sont les suivantes :

Usage des particuliers et collectivités					
Usages de l'eau concernés	Mesures applicables dès franchissement du seuil				
	de vigilance	d'alerte (DSA)	d'alerte renforcée (DAR)	de crise (DCR)	
Lavage des véhicules	Sensibiliser le grand public et les collectivités aux règles de bon usage d'économie d'eau	Interdiction hors stations professionnelles équipées d'un système de recyclage des eaux ou d'un système de lavage haute pression sauf pour les véhicules ayant une obligation réglementaire (véhicules sanitaires ou alimentaires) ou techniques (ex bétonnières) et pour les besoins liés à la sécurité publique.			
Nettoyage des façades, voiries, toitures, trottoirs et autres surfaces imperméabilisées ne faisant pas l'objet de travaux		Voiries, trottoirs et autres surfaces imperméabilisées : Limité au strict nécessaire pour assurer l'hygiène et la salubrité publique Façades, toitures : interdiction			
Arrosage des pelouses, massifs fleuris, arbres et arbustes		Interdiction de 10h à 18h	Interdiction (dérogation générale entre 20h et 8h pour les jeunes gazons implantés depuis l'automne et pour les jeunes arbres et arbustes de moins d'un an, dérogations possibles pour massifs fleuris de sites majeurs (sites inventoriés par l'APJRC en annexe 6 de l'arrêté cadre du 06/04/22) pour lesquels les arrosages sont autorisés)		
Arrosage des espaces arborés accessibles gratuitement au public en milieu urbain (zones de fraîcheur)		Interdiction de 10h à 18h (dérogation possible sur avis de l'ARS en cas de canicule)	Interdiction (dérogation générale en alerte canicule)		
Arrosage des terrains de sport		Interdiction de 10h à 18h	Interdiction de 8h à 20h	Interdiction (dérogation générale entre 20h et 8h pour les jeunes gazons implantés depuis l'automne, dérogation possible pour pelouses des terrains accueillant des compétitions de niveau national où les arrosages sont autorisés)	
Arrosage des jardins potagers		Interdiction de 10h à 18h	Interdiction de 8h à 20h		
Arrosage des cultures maraîchères en godets ou repiquées, cultures horticoles, cultures hors-sol ou sous abris des collectivités ou associations		Adaptation des mesures de limitation applicables pour l'irrigation agricole sur demande auprès de la DDT (cf annexe 3 et article 7 de l'arrêté cadre du 06/04/22)			

Usage des particuliers et collectivités				
Usages de l'eau concernés	Mesures applicables dès franchissement du seuil			
	de vigilance	d'alerte (DSA)	d'alerte renforcée (DAR)	de crise (DCR)
Alimentation des fontaines, pièces d'eau d'agrément et jeux d'eau récréatifs en circuit ouvert		Interdiction		
Remplissage et vidange des piscines privées (de plus d'1m ³)		Interdiction de remplissage sauf remise à niveau nécessaire au bon fonctionnement de l'ouvrage et premier remplissage pour chantier en cours		
Remplissage et vidange des piscines ouvertes au public		Soumis à autorisation préalable de la DDT et après avis de l'ARS		

Usages industriels et commerciaux				
Usages de l'eau concernés	Mesures applicables dès franchissement du seuil			
	de vigilance	d'alerte (DSA)	d'alerte renforcée (DAR)	de crise (DCR)
Activités industrielles hors ICPE, commerciales, artisanales et de services	Sensibiliser le grand public et les collectivités aux règles de bon usage d'économie d'eau	Limitation de la consommation d'eau au strict nécessaire relatif au process de production de l'entreprise Tenue d'un registre de prélèvements si effectués dans le milieu naturel		
Exploitation des sites industriels classés ICPE avec arrêté de prescriptions complémentaires		Se référer aux dispositions spécifiques relatives à la gestion de la ressource en eau, prévues dans leurs autorisations administratives		
Exploitation des sites industriels classés ICPE sans arrêté de prescriptions complémentaires		Suppression des usages hors process et sanitaires Les opérations exceptionnelles consommatrices d'eau et génératrices d'eaux polluées sont reportées (exemple d'opération de nettoyage grande eau) sauf impératif sanitaire ou lié à la sécurité publique		

Usages industriels et commerciaux				
Usages de l'eau concernés	Mesures applicables dès franchissement du seuil			
	de vigilance	d'alerte (DSA)	d'alerte renforcée (DAR)	de crise (DCR)
Installations de production d'électricité d'origine nucléaire, hydraulique, et thermique à flamme, visées dans le code de l'énergie, qui garantissent, dans le respect de l'intérêt général, l'approvisionnement en électricité sur l'ensemble du territoire national		<p>Pour les centres nucléaires de production d'électricité, modification temporaire des modalités de prélèvement et de consommation d'eau, de rejet dans l'environnement, et/ou limites de rejet dans l'environnement des effluents liquides en cas de situation exceptionnelle par décisions de l'Autorité de sûreté nucléaire (appelées décision "Modalités" et décision "Limites") homologuées par le Ministère chargé de l'environnement</p> <p>Pour les installations thermiques à flamme, les prélèvements d'eau liés au refroidissement, aux eaux de process ou aux opérations de maintenance restent autorisées, sauf si dispositions spécifiques prises par arrêté préfectoral</p> <p>Pour les installations hydroélectriques, les manœuvres d'ouvrages nécessaires à l'équilibre du réseau électrique ou à la délivrance d'eau pour le compte d'autres usagers ou des milieux aquatiques sont autorisées. Le préfet peut imposer des dispositions spécifiques pour la protection de la biodiversité, dès lors qu'elles n'interfèrent pas avec l'équilibre du système électrique et la garantie de l'approvisionnement en électricité. Ne sont dans tous les cas pas concernées les usines de pointe ou en tête de vallée présentant un enjeu de sécurisation du réseau électrique national dont la liste est fournie à l'article R 214-111-3 du Code de l'Environnement.</p>		
Arrosage des golfs (Conformément à l'accord cadre golf et environnement 2019-2024)		<p>Interdiction d'arroser les terrains de golf de 8h à 20h de façon à diminuer la consommation d'eau sur le volume hebdomadaire de 15 à 30 %. Un registre de prélèvement devra être rempli hebdomadairement pour l'irrigation</p>	<p>Réduction des volumes d'au moins 60% par une interdiction d'arroser les fairways 7j/7 : Interdiction d'arroser les terrains de golf à l'exception des « greens et départs »</p>	<p>Interdiction d'arroser les golfs. Les greens pourront toutefois être préservés, sauf en cas de pénurie d'eau potable, par un arrosage « réduit au strict nécessaire » entre 20h et 8h, et qui ne pourra représenter plus de 30% des volumes habituels</p>

Usages agricoles				
Usages de l'eau concernés	Mesures applicables dès franchissement du seuil			
	de vigilance	d'alerte (DSA)	d'alerte renforcée (DAR)	de crise (DCR)
Prélèvements en cours d'eau et nappe d'accompagnement	Sensibiliser les agriculteurs à l'état de la ressource	<p>Réduction de 20% des volumes hebdomadaires autorisés, sauf dérogation (article 8 de l'arrêté cadre du 06/04/22)</p>	<p>Réduction de 40% des volumes hebdomadaires autorisés, sauf dérogation (article 8 de l'arrêté cadre du 06/04/22)</p>	<p>Interdiction</p>
Prélèvements en eau souterraine		<p>Interdiction 24 heures par semaine (du dimanche 8h au lundi 8h) sauf dérogation (article 8 de l'arrêté cadre du 06/04/22)</p>	<p>Interdiction 36 heures par semaine (du samedi 20h au lundi 8h) sauf dérogation (article 8 de l'arrêté cadre du 06/04/22)</p>	<p>Interdiction 48 heures par semaine (du samedi 8h au lundi 8h)</p>

Usages agricoles				
Usages de l'eau concernés	Mesures applicables dès franchissement du seuil			
	de vigilance	d'alerte (DSA)	d'alerte renforcée (DAR)	de crise (DCR)
Cultures maraîchères en godets ou repiquées, cultures horticoles, cultures hors-sol ou sous abris		Adaptation des mesures de limitation applicables pour l'irrigation agricole sur demande auprès de la DDT (cf annexe 3 et article 7 de l'arrêté cadre du 06/04/22)		
Cultures maraîchères de plein champ (liste en annexe 5 de l'arrêté de l'arrêté cadre du 06/04/22)		Interdiction 12 heures par semaine (dimanche de 8h à 20h) sauf dérogation (article 8 de l'arrêté cadre du 06/04/22)	Interdiction 18 heures par semaine (samedi de 14h à 20h et dimanche de 8h à 20h)	Interdiction 24 heures par semaine (samedi de 8h à 20h et dimanche de 8h à 20h)

Gestion des ouvrages hydrauliques et plans d'eau				
Usages de l'eau concernés	Mesures applicables dès franchissement du seuil			
	de vigilance	d'alerte (DSA)	d'alerte renforcée (DAR)	de crise (DCR)
Gestion des ouvrages hydrauliques (hors plans d'eau et canaux)		<p>Interdiction de toute manœuvre susceptible d'influencer le débit ou le niveau d'eau sauf si elle est nécessaire au non dépassement de la côte légale de retenue, à la protection contre les inondations des terrains riverains amont ou à la restitution à l'aval du débit entrant à l'amont.</p> <p>Cette disposition ne remet pas en cause le respect du débit réservé à laisser dans le cours d'eau défini par l'article L. 214-18 du code de l'environnement.</p> <p>Les manœuvres de vannes nécessaires au maintien du débit réservé sont autorisées en veillant à ce qu'elles ne nuisent pas à la qualité des eaux et au milieu naturel.</p> <p>(Dérogation possible sur demande préalable à la DDT pour les travaux réalisés dans le cadre d'un CTMA)</p>		
Remplissage des plans d'eau, étangs, bassin d'agrément et manœuvre de vannes	Sensibiliser le grand public et les collectivités aux règles de bon usage d'économie d'eau	<p>Interdiction</p> <ul style="list-style-type: none"> - les plans d'eau alimentés par prélèvements en eaux superficielles (dérivation, prise d'eau, etc) et par forage dans la nappe d'accompagnement doivent avoir leur dispositif de prélèvement rendu inactif. - les plans d'eau en barrage sur le cours d'eau doivent laisser s'écouler à l'aval un débit sortant au moins égal au débit réservé ou à défaut au débit entrant. <p>Cette disposition ne remet pas en cause le respect du débit réservé à laisser dans le cours d'eau défini par l'article L. 214-18 du code de l'environnement.</p> <p>Les manœuvres de vannes nécessaires au maintien du débit réservé sont autorisées en veillant à ce qu'elles ne nuisent pas à la qualité des eaux et au milieu naturel.</p>		
Gestion des canaux dont l'alimentation communique avec le cours d'eau concerné		Regroupement des bateaux pour limiter les manœuvres ayant une incidence sur la ligne d'eau ou le débit du cours d'eau : objectif de diminution de 20 % par jour des éclusées par écluse	Regroupement des bateaux pour limiter les manœuvres ayant une incidence sur la ligne d'eau ou le débit du cours d'eau : objectif de diminution de 40 % par jour des éclusées par écluse	Limitation au strict minimum des manœuvres, information préalable de la DDT 45, établissement d'un planning adapté à la situation des cours d'eau

Rejets dans les milieux aquatiques				
Usages de l'eau concernés	Mesures applicables dès franchissement du seuil			
	de vigilance	d'alerte (DSA)	d'alerte renforcée (DAR)	de crise (DCR)
Vidange des plans d'eau	Sensibiliser le grand public et les collectivités aux règles de bon usage d'économie d'eau	Interdiction sauf autorisation pour les usages commerciaux (piscicultures déclarées)		
Travaux en cours d'eau		Limitation au maximum des risques de perturbation des milieux aquatiques	Report des travaux sauf : - situation d'assec total - pour des raisons de sécurité - dans le cas d'une restauration, renaturation du cours d'eau Déclaration préalable au service de police de l'eau de la DDT	
Rejet des stations d'épuration et collecteurs pluviaux		Surveillance accrue des rejets. Les délestages directs en cas de travaux sont soumis à autorisation préalable et pourront être décalés jusqu'au retour d'un débit plus élevé. Rappel : obligation de signaler immédiatement toute pollution à la DDT-SEEF, service en charge de la police de l'eau		

ARTICLE 6 : RAPPEL DU DISPOSITIF DEROGATOIRE SPECIFIQUE

A titre d'expérimentation, des dérogations aux limitations/interdictions de prélèvements en eau superficielle et eau souterraine pourront être accordées individuellement aux irrigants qui auront mis en œuvre des outils d'aide à la décision (OAD) pour l'irrigation agricole. Seront éligibles les irrigants qui auront souscrit à un OAD avant la date du 1^{er} mai 2022 et qui auront transmis leur demande par formulaire (annexe n°3) à la DDT du Loiret.

La dérogation portera sur l'ensemble de l'exploitation même si toutes les parcelles ne seront pas intégrées à l'OAD et sera valable pour toute la période d'étiage hors situation de crise. En fin de campagne, le bénéficiaire s'engage par ailleurs à transmettre à la chambre d'agriculture toutes les informations nécessaires à l'évaluation des bénéfices, pour la ressource en eau, de l'usage de l'OAD et de la pertinence de cette mesure dérogatoire.

Pour les cultures maraîchères cultivées en godets ou repiquées, les cultures horticoles et les cultures hors-sol ou sous abris, les mesures de limitations prévues à l'article 4 sont adaptées suivant les conditions indiquées dans le tableau annexé au présent arrêté (annexe n°3). Pour en bénéficier, l'exploitant, la collectivité ou l'association concernée doit adresser à la DDT une déclaration sur un modèle type disponible auprès du Service Eau Environnement et Forêt de la DDT par courrier électronique (ddt-seef@loiret.gouv.fr) ou voie postale.

ARTICLE 7 : REVISION ET LEVEE DES MESURES DE RESTRICTION

Les mesures de limitation ou d'interdiction prises au titre du présent arrêté seront actualisées et levées en tant que de besoin, en suivant l'évolution des débits des cours d'eau mesurés, par arrêté préfectoral complémentaire.

En tout état de cause, les dispositions du présent arrêté sont applicables immédiatement, **jusqu'au 30 novembre 2022**.

ARTICLE 8 : ABROGATION

L'arrêté préfectoral du 7 octobre 2022 constatant le franchissement de débits seuil sur certaines stations hydrométriques du réseau de suivi de l'état de la ressource en eau et mettant en œuvre des mesures de limitation provisoire des usages de l'eau dans le Loiret **est abrogé**.

ARTICLE 9 : SANCTIONS

Tout contrevenant aux mesures du présent arrêté encourt une peine d'amende prévue pour les contraventions de 5^{ème} classe, d'un montant maximal de 1 500 €, et 3 000 € en cas de récidive.

Par ailleurs, le non-respect du débit à réserver aux milieux aquatiques défini par l'article L.214-18 du code de l'environnement est réprimé d'une amende pouvant aller jusqu'à 75 000 €.

ARTICLE 10 : PUBLICATION ET AFFICHAGE

Le présent arrêté sera publié au recueil des actes administratifs de la préfecture, sur son site Internet, et sera adressé aux maires des communes concernées pour affichage en mairie, sur site internet de la commune, le cas échéant et sur tout autre support de communication communal le cas échéant dès réception et pour toute la période d'application.

ARTICLE 11 : APPLICATION ET EXECUTION

Le présent arrêté est applicable dès sa date de publication.

Le Secrétaire Général de la Préfecture du Loiret, les Sous-Préfets, les Maires des communes concernées, le Colonel Commandant le Groupement de Gendarmerie du Loiret, le Directeur Départemental de la Sécurité Publique, le Président de la Fédération du Loiret pour la Pêche et la Protection des Milieux Aquatiques, le Chef du Service Départemental de l'Office Français de la Biodiversité, le Directeur Régional de l'Alimentation, de l'Agriculture et de la Forêt, le Directeur Régional de l'Environnement de l'Aménagement et du Logement, le Directeur Départemental des Territoires du Loiret, le Directeur Départemental de la Protection des Populations du Loiret, sont chargés, chacun en ce qui le concerne, de l'exécution du présent arrêté.

Fait à Orléans, le 9 novembre 2022
Pour la Préfète et par délégation
Le Secrétaire Général,
Benoît LEMAIRE

Dans un délai de deux mois à compter de la date de la notification ou de la publication du présent arrêté au recueil des actes administratifs de la préfecture, les recours suivants peuvent être introduits conformément aux dispositions de l'article R. 421-1 et suivants du code de justice administrative :
--

- un recours gracieux, adressé à : Mme la Préfète du Loiret
Service de la Coordination Interministérielle, Mission Affaires Générales
181, rue de Bourgogne 45042 ORLEANS CEDEX ;
 - un recours hiérarchique, adressé au(x) ministre(s) concerné(s) ;
- Dans ces deux cas, le silence de l'Administration vaut rejet implicite au terme d'un délai de deux mois.
Après un recours gracieux ou hiérarchique, le délai du recours contentieux ne court qu'à compter du rejet explicite ou implicite de l'un de ces recours.
- un recours contentieux, en saisissant : le Tribunal Administratif - 28, rue de la Bretonnerie 45057 ORLEANS CEDEX 1.

Le tribunal administratif peut également être saisi par l'application informatique Télérecours accessible par le site internet www.telerecours.fr

ANNEXE 1 – Tableau des communes concernées par les zones d’alerte

Attention, une commune peut apparaître sur plusieurs lignes si elle est concernée par plusieurs zones d’alerte. Pour identifier les limites des zones d’alerte au sein d’une même commune, se référer à l’atlas cartographique publié sur le site internet de la Préfecture du Loiret

Commune	INSEE	Zone d’alerte	Niveau d’alerte
ADON	45001	Bassin du Ru de Pont Chevron	Alerte
ADON	45001	Bassin du Loing amont	Vigilance
AILLANT-SUR-MILLERON	45002	Bassin de l’Aveyron	Alerte
AILLANT-SUR-MILLERON	45002	Bassin du Milleron	Alerte renforcée
AILLANT-SUR-MILLERON	45002	Bassin du Loing amont	Vigilance
AMILLY	45004	Bassin de l’Ouanne	
AMILLY	45004	Bassin du Loing aval	Vigilance
ARDON	45006	Bassin de l’Ardoux	Crise
ARDON	45006	Bassin du Cosson	Crise
AUTRY-LE-CHATEL	45016	Bassin Notreure-Ocre	
AUTRY-LE-CHATEL	45016	Bassin de l’Aquiaulne	
BATILLY-EN-PUISAYE	45023	Bassin Trézée-Ousson	Crise
BAULE	45024	Loire à Onzain	
BAZOCHE-SUR-LE-BETZ	45026	Bassin du Betz	Alerte
BEAUGENCY	45028	Loire à Onzain	
BEAUGENCY	45028	Bassin de l’Ardoux	Crise
BEAULIEU-SUR-LOIRE	45029	Bassin Trézée-Ousson	Crise
BEAULIEU-SUR-LOIRE	45029	Loire à Gien	
BEAULIEU-SUR-LOIRE	45029	Bassin Avenelle-Ethelin	
BOISMORAND	45036	Bassin du Loing amont	Vigilance
BONNEE	45039	Loire à Onzain	
BONNY-SUR-LOIRE	45040	Bassin Trézée-Ousson	Crise
BONNY-SUR-LOIRE	45040	Loire à Gien	
BOU	45043	Loire à Onzain	
BRETEAU	45052	Bassin Trézée-Ousson	Crise
BRETEAU	45052	Bassin du Loing amont	Vigilance
BRIARE	45053	Bassin Trézée-Ousson	Crise
BRIARE	45053	Loire à Gien	
BRIARE	45053	Bassin du Ru de Pont Chevron	Alerte
BRIARE	45053	Bassin Avenelle-Ethelin	
CEPOY	45061	Bassin du Loing aval	Vigilance
CERDON	45063	Bassin du Beuvron	
CERNOY-EN-BERRY	45064	Bassin Notreure-Ocre	
CERNOY-EN-BERRY	45064	Bassin de l’Aquiaulne	
CERNOY-EN-BERRY	45064	Bassin Avenelle-Ethelin	
CHAINGY	45067	Loire à Onzain	
CHALETTE-SUR-LOING	45068	Bassin du Loing aval	Vigilance
CHAMPOULET	45070	Bassin Trézée-Ousson	Crise
CHANTECOQ	45073	Bassin du Betz	Alerte
CHANTECOQ	45073	Bassin de la Cléry	

Commune	INSEE	Zone d'alerte	Niveau d'alerte
CHANTECOQ	45073	Bassin du Loing aval	Vigilance
CHATEAU-RENARD	45083	Bassin de l'Aveyron	Alerte
CHATEAU-RENARD	45083	Bassin de l'Ouanne	
CHATEAU-RENARD	45083	Bassin du Loing aval	Vigilance
CHATEAU-RENARD	45083	Bassin du Loing amont	Vigilance
CHATEAUNEUF-SUR-LOIRE	45082	Loire à Onzain	
CHATILLON-COLIGNY	45085	Bassin de l'Aveyron	Alerte
CHATILLON-COLIGNY	45085	Bassin du Milleron	Alerte renforcée
CHATILLON-COLIGNY	45085	Bassin du Loing amont	Vigilance
CHATILLON-SUR-LOIRE	45087	Loire à Gien	
CHATILLON-SUR-LOIRE	45087	Bassin Avenelle-Ethelin	
CHECY	45089	Loire à Onzain	
CHEVANNES	45091	Bassin du Betz	Alerte
CHEVANNES	45091	Bassin de la Cléry	
CHEVRY-SOUS-LE-BIGNON	45094	Bassin du Betz	Alerte
CHUELLES	45097	Bassin de la Cléry	
CHUELLES	45097	Bassin de l'Ouanne	
CHUELLES	45097	Bassin du Loing aval	Vigilance
CLERY-SAINT-ANDRE	45098	Loire à Onzain	
CLERY-SAINT-ANDRE	45098	Bassin de l'Ardoux	Crise
COMBLEUX	45100	Loire à Onzain	
CONFLANS-SUR-LOING	45102	Bassin de l'Ouanne	
CONFLANS-SUR-LOING	45102	Bassin du Loing aval	Vigilance
CONFLANS-SUR-LOING	45102	Bassin du Loing amont	Vigilance
CORQUILLEROY	45104	Bassin du Loing aval	Vigilance
CORTRAT	45105	Bassin du Loing amont	Vigilance
COULLONS	45108	Bassin Notreure-Ocre	
COULLONS	45108	Bassin de l'Aquiulne	
COULLONS	45108	Bassin du Beuvron	
COURTEMAUX	45113	Bassin du Betz	Alerte
COURTEMAUX	45113	Bassin de la Cléry	
COURTEMAUX	45113	Bassin du Loing aval	Vigilance
COURTENAY	45115	Bassin de la Cléry	
COURTENAY	45115	Bassin de l'Ouanne	
DAMMARIE-EN-PUISAYE	45120	Bassin Trézée-Ousson	Crise
DAMMARIE-EN-PUISAYE	45120	Loire à Gien	
DAMMARIE-SUR-LOING	45121	Bassin du Milleron	Alerte renforcée
DAMMARIE-SUR-LOING	45121	Bassin du Loing amont	Vigilance
DAMPIERRE-EN-BURLY	45122	Loire à Onzain	
DARVOY	45123	Loire à Onzain	
DARVOY	45123	Bassin Loiret-Dhuy	Crise
DONNERY	45126	Loire à Onzain	
DORDIVES	45127	Bassin du Betz	Alerte
DORDIVES	45127	Bassin de la Cléry	
DORDIVES	45127	Bassin du Loing aval	Vigilance

Commune	INSEE	Zone d'alerte	Niveau d'alerte
DOUCHY-MONTCORBON	45129	Bassin de la Cléry	
DOUCHY-MONTCORBON	45129	Bassin de l'Ouanne	
DRY	45130	Loire à Onzain	
DRY	45130	Bassin de l'Ardoux	Crise
ERVAUVILLE	45136	Bassin du Betz	Alerte
ERVAUVILLE	45136	Bassin de la Cléry	
ESCRIGNELLES	45138	Bassin Trézée-Ousson	Crise
ESCRIGNELLES	45138	Bassin du Ru de Pont Chevron	Alerte
ESCRIGNELLES	45138	Bassin du Loing amont	Vigilance
FAVERELLES	45141	Bassin Trézée-Ousson	Crise
FEINS-EN-GATINAIS	45143	Bassin du Loing amont	Vigilance
FEROLLES	45144	Bassin Loiret-Dhuy	Crise
FERRIERES-EN-GATINAIS	45145	Bassin du Betz	Alerte
FERRIERES-EN-GATINAIS	45145	Bassin de la Cléry	
FERRIERES-EN-GATINAIS	45145	Bassin du Loing aval	Vigilance
FLEURY-LES-AUBRAIS	45147	Loire à Onzain	
FONTENAY-SUR-LOING	45148	Bassin de la Cléry	
FONTENAY-SUR-LOING	45148	Bassin du Loing aval	Vigilance
FOUCHEROLLES	45149	Bassin du Betz	Alerte
FOUCHEROLLES	45149	Bassin de la Cléry	
GERMIGNY-DES-PRES	45153	Loire à Onzain	
GIEN	45155	Bassin Trézée-Ousson	Crise
GIEN	45155	Loire à Onzain	
GIEN	45155	Bassin Notreure-Ocre	
GIEN	45155	Loire à Gien	
GIEN	45155	Bassin du Ru de Pont Chevron	Alerte
GIROLLES	45156	Bassin du Loing aval	Vigilance
GRISELLES	45161	Bassin du Betz	Alerte
GRISELLES	45161	Bassin de la Cléry	
GRISELLES	45161	Bassin du Loing aval	Vigilance
GUILLY	45164	Loire à Onzain	
GUILLY	45164	Bassin Loiret-Dhuy	Crise
GUILLY	45164	Bassin du Bec d'Able	Alerte
GY-LES-NONAINS	45165	Bassin de l'Ouanne	
GY-LES-NONAINS	45165	Bassin du Loing amont	Vigilance
INGRE	45169	Loire à Onzain	
ISDES	45171	Bassin du Cosson	Crise
ISDES	45171	Bassin du Bec d'Able	Alerte
ISDES	45171	Bassin du Beuvron	
JARGEAU	45173	Loire à Onzain	
JARGEAU	45173	Bassin Loiret-Dhuy	Crise
JOUY-LE-POTIER	45175	Bassin de l'Ardoux	Crise
JOUY-LE-POTIER	45175	Bassin du Cosson	Crise
LA BUSSIÈRE	45060	Loire à Gien	
LA BUSSIÈRE	45060	Bassin du Ru de Pont Chevron	Alerte

Commune	INSEE	Zone d'alerte	Niveau d'alerte
LA BUSSIÈRE	45060	Bassin du Loing amont	Vigilance
LA CHAPELLE-SAINT-MESMIN	45075	Loire à Onzain	
LA CHAPELLE-SAINT-SEPULCRE	45076	Bassin du Loing aval	Vigilance
LA CHAPELLE-SUR-AVEYRON	45077	Bassin de l'Aveyron	Alerte
LA CHAPELLE-SUR-AVEYRON	45077	Bassin du Loing amont	Vigilance
LA FERTE-SAINT-AUBIN	45146	Bassin de l'Ardoux	Crise
LA FERTE-SAINT-AUBIN	45146	Bassin du Cosson	Crise
LA SELLE-EN-HERMOY	45306	Bassin de la Cléry	
LA SELLE-EN-HERMOY	45306	Bassin du Loing aval	Vigilance
LA SELLE-SUR-LE-BIED	45307	Bassin du Betz	Alerte
LA SELLE-SUR-LE-BIED	45307	Bassin de la Cléry	
LAILLY-EN-VAL	45179	Loire à Onzain	
LAILLY-EN-VAL	45179	Bassin de l'Ardoux	Crise
LAILLY-EN-VAL	45179	Bassin du Cosson	Crise
LE BIGNON-MIRABEAU	45032	Bassin du Betz	Alerte
LE CHARME	45079	Bassin de l'Aveyron	Alerte
LE CHARME	45079	Bassin de l'Ouanne	
LE CHARME	45079	Bassin du Milleron	Alerte renforcée
LIGNY-LE-RIBAUT	45182	Bassin du Cosson	Crise
LION-EN-SULLIAS	45184	Loire à Onzain	
LION-EN-SULLIAS	45184	Bassin de la Sange	
LION-EN-SULLIAS	45184	Bassin de l'Aquiaulne	
LOUZOUER	45189	Bassin de la Cléry	
LOUZOUER	45189	Bassin du Loing aval	Vigilance
MARCILLY-EN-VILLETTE	45193	Bassin de l'Ardoux	Crise
MARCILLY-EN-VILLETTE	45193	Bassin Loiret-Dhuy	Crise
MARCILLY-EN-VILLETTE	45193	Bassin du Cosson	Crise
MARDIE	45194	Loire à Onzain	
MAREAU-AUX-PRES	45196	Loire à Onzain	
MAREAU-AUX-PRES	45196	Bassin Loiret-Dhuy	Crise
MELLEROY	45199	Bassin de l'Aveyron	Alerte
MELLEROY	45199	Bassin de l'Ouanne	
MENESTREAU-EN-VILLETTE	45200	Bassin du Cosson	Crise
MERINVILLE	45201	Bassin du Betz	Alerte
MERINVILLE	45201	Bassin de la Cléry	
MESSAS	45202	Loire à Onzain	
MEUNG-SUR-LOIRE	45203	Loire à Onzain	
MEZIERES-LEZ-CLERY	45204	Loire à Onzain	
MEZIERES-LEZ-CLERY	45204	Bassin de l'Ardoux	Crise
MONTARGIS	45208	Bassin du Loing aval	Vigilance
MONTBOUY	45210	Bassin de l'Aveyron	Alerte
MONTBOUY	45210	Bassin du Loing amont	Vigilance
MONTCRESSON	45212	Bassin du Loing amont	Vigilance
MORMANT-SUR-VERNISSON	45216	Bassin du Loing aval	Vigilance
NARGIS	45222	Bassin du Loing aval	Vigilance

Commune	INSEE	Zone d'alerte	Niveau d'alerte
NEUVY-EN-SULLIAS	45226	Bassin Loiret-Dhuy	Crise
NEUVY-EN-SULLIAS	45226	Bassin du Cosson	Crise
NEVOY	45227	Loire à Onzain	
NOGENT-SUR-VERNISSON	45229	Bassin du Loing amont	Vigilance
OLIVET	45232	Bassin de l'Ardoux	Crise
OLIVET	45232	Bassin Loiret-Dhuy	Crise
ORLEANS	45234	Loire à Onzain	
ORLEANS	45234	Bassin de l'Ardoux	Crise
ORLEANS	45234	Bassin Loiret-Dhuy	Crise
OUSSON-SUR-LOIRE	45238	Bassin Trézée-Ousson	Crise
OUSSON-SUR-LOIRE	45238	Loire à Gien	
OUVROUER-LES-CHAMPS	45241	Loire à Onzain	
OUVROUER-LES-CHAMPS	45241	Bassin Loiret-Dhuy	Crise
OUZOUEUR-SUR-LOIRE	45244	Loire à Onzain	
OUZOUEUR-SUR-TREZEE	45245	Bassin Trézée-Ousson	Crise
OUZOUEUR-SUR-TREZEE	45245	Loire à Gien	
OUZOUEUR-SUR-TREZEE	45245	Bassin du Ru de Pont Chevron	Alerte
OUZOUEUR-SUR-TREZEE	45245	Bassin du Loing amont	Vigilance
PAUCOURT	45249	Bassin de la Cléry	
PAUCOURT	45249	Bassin du Loing aval	Vigilance
PERS-EN-GATINAIS	45250	Bassin du Betz	Alerte
PERS-EN-GATINAIS	45250	Bassin de la Cléry	
PIERREFITTE-ES-BOIS	45251	Bassin Notreure-Ocre	
PIERREFITTE-ES-BOIS	45251	Bassin Avenelle-Ethelin	
POILLY-LEZ-GIEN	45254	Loire à Onzain	
POILLY-LEZ-GIEN	45254	Bassin Notreure-Ocre	
POILLY-LEZ-GIEN	45254	Bassin de l'Aquiaulne	
POILLY-LEZ-GIEN	45254	Loire à Gien	
PREFONTAINES	45255	Bassin du Loing aval	Vigilance
PRESSIGNY-LES-PINS	45257	Bassin du Loing amont	Vigilance
ROZOY-LE-VIEIL	45265	Bassin du Betz	Alerte
SAINT-AIGNAN-LE-JAILLARD	45268	Loire à Onzain	
SAINT-AIGNAN-LE-JAILLARD	45268	Bassin de la Sange	
SAINT-AIGNAN-LE-JAILLARD	45268	Bassin du Bec d'Able	Alerte
SAINT-AY	45269	Loire à Onzain	
SAINT-BENOIT-SUR-LOIRE	45270	Loire à Onzain	
SAINT-BRISSON-SUR-LOIRE	45271	Bassin Notreure-Ocre	
SAINT-BRISSON-SUR-LOIRE	45271	Loire à Gien	
SAINT-CYR-EN-VAL	45272	Bassin de l'Ardoux	Crise
SAINT-CYR-EN-VAL	45272	Bassin Loiret-Dhuy	Crise
SAINT-DENIS-DE-L'HOTEL	45273	Loire à Onzain	
SAINT-DENIS-EN-VAL	45274	Loire à Onzain	
SAINT-DENIS-EN-VAL	45274	Bassin Loiret-Dhuy	Crise
SAINT-FIRMIN-DES-BOIS	45275	Bassin de l'Ouanne	
SAINT-FIRMIN-DES-BOIS	45275	Bassin du Loing aval	Vigilance

Commune	INSEE	Zone d'alerte	Niveau d'alerte
SAINT-FIRMIN-SUR-LOIRE	45276	Bassin Notreure-Ocre	
SAINT-FIRMIN-SUR-LOIRE	45276	Loire à Gien	
SAINT-FIRMIN-SUR-LOIRE	45276	Bassin Avenelle-Ethelin	
SAINT-FLORENT	45277	Bassin de la Sange	
SAINT-FLORENT	45277	Bassin de l'Aquiaulne	
SAINT-FLORENT	45277	Bassin du Bec d'Able	Alerte
SAINT-FLORENT	45277	Bassin du Beuvron	
SAINT-GERMAIN-DES-PRES	45279	Bassin de l'Ouanne	
SAINT-GERMAIN-DES-PRES	45279	Bassin du Loing aval	Vigilance
SAINT-GONDON	45280	Loire à Onzain	
SAINT-GONDON	45280	Bassin de l'Aquiaulne	
SAINT-HILAIRE-LES-ANDRESIS	45281	Bassin du Betz	Alerte
SAINT-HILAIRE-LES-ANDRESIS	45281	Bassin de la Cléry	
SAINT-HILAIRE-SAINT-MESMIN	45282	Loire à Onzain	
SAINT-HILAIRE-SAINT-MESMIN	45282	Bassin de l'Ardoux	Crise
SAINT-HILAIRE-SAINT-MESMIN	45282	Bassin Loiret-Dhuy	Crise
SAINT-JEAN-DE-BRAYE	45284	Loire à Onzain	
SAINT-JEAN-DE-LA-RUELLE	45285	Loire à Onzain	
SAINT-JEAN-LE-BLANC	45286	Loire à Onzain	
SAINT-JEAN-LE-BLANC	45286	Bassin Loiret-Dhuy	Crise
SAINT-MARTIN-D'ABBAT	45290	Loire à Onzain	
SAINT-MARTIN-SUR-OCRE	45291	Bassin Notreure-Ocre	
SAINT-MARTIN-SUR-OCRE	45291	Loire à Gien	
SAINT-MAURICE-SUR-AVEYRON	45292	Bassin de l'Aveyron	Alerte
SAINT-MAURICE-SUR-AVEYRON	45292	Bassin de l'Ouanne	
SAINT-MAURICE-SUR-AVEYRON	45292	Bassin du Loing amont	Vigilance
SAINT-PERE-SUR-LOIRE	45297	Loire à Onzain	
SAINT-PRYVE-SAINT-MESMIN	45298	Loire à Onzain	
SAINT-PRYVE-SAINT-MESMIN	45298	Bassin Loiret-Dhuy	Crise
SAINTE-GENEVIEVE-DES-BOIS	45278	Bassin du Milleron	Alerte renforcée
SAINTE-GENEVIEVE-DES-BOIS	45278	Bassin du Loing amont	Vigilance
SANDILLON	45300	Loire à Onzain	
SANDILLON	45300	Bassin Loiret-Dhuy	Crise
SARAN	45302	Loire à Onzain	
SENNELY	45309	Bassin du Cosson	Crise
SIGLOY	45311	Loire à Onzain	
SIGLOY	45311	Bassin Loiret-Dhuy	Crise
SULLY-SUR-LOIRE	45315	Loire à Onzain	
SULLY-SUR-LOIRE	45315	Bassin de la Sange	
SULLY-SUR-LOIRE	45315	Bassin Loiret-Dhuy	Crise
SULLY-SUR-LOIRE	45315	Bassin du Bec d'Able	Alerte
TAVERS	45317	Loire à Onzain	
THORAILLES	45322	Bassin de la Cléry	
THORAILLES	45322	Bassin du Loing aval	Vigilance
THOU	45323	Bassin Trézée-Ousson	Crise

Commune	INSEE	Zone d'alerte	Niveau d'alerte
TIGY	45324	Bassin Loiret-Dhuy	Crise
TIGY	45324	Bassin du Cosson	Crise
TREILLES-EN-GATINAIS	45328	Bassin du Loing aval	Vigilance
TRIGUERES	45329	Bassin de l'Aveyron	Alerte
TRIGUERES	45329	Bassin de la Cléry	
TRIGUERES	45329	Bassin de l'Ouanne	
TRIGUERES	45329	Bassin du Loing aval	Vigilance
VANNES-SUR-COSSON	45331	Bassin du Cosson	Crise
VANNES-SUR-COSSON	45331	Bassin du Bec d'Able	Alerte
VIENNE-EN-VAL	45335	Bassin Loiret-Dhuy	Crise
VIENNE-EN-VAL	45335	Bassin du Cosson	Crise
VIGLAIN	45336	Bassin Loiret-Dhuy	Crise
VIGLAIN	45336	Bassin du Cosson	Crise
VIGLAIN	45336	Bassin du Bec d'Able	Alerte
VILLEMURLIN	45340	Bassin de la Sange	
VILLEMURLIN	45340	Bassin du Bec d'Able	Alerte
VILLEMURLIN	45340	Bassin du Beuvron	

ANNEXE 2 - Mesures complémentaires et provisoires de restriction des prélèvements pour l'irrigation applicables à certains types de cultures

Catégorie de culture	En situation d'alerte			En situation d'alerte renforcée			En situation de crise		
	Modalités horaires	Nb J/semaine	H/ semaine	Modalités horaires	Nb J/semaine	H/ semaine	Modalités horaires	Nb J/semaine	H/ semaine
<ul style="list-style-type: none"> • cultures maraîchères cultivées en godets ou repiquées, • cultures horticoles, • cultures hors-sol ou sous abris 	Interdiction d'irriguer 12 heures consécutives, de 20 h à 8 h	2 jours par semaine définis pour toute la campagne sur proposition de l'irrigant	24	Interdiction d'irriguer 12 h consécutives, de 20 h à 8 h	3 jours par semaine définis pour toute la campagne sur proposition de l'irrigant	36	Interdiction d'irriguer 12 heures consécutives, de 20 h à 8 h	4 jours par semaine définis pour toute la campagne sur proposition de l'irrigant	48
Cultures précédentes, adaptation au cas par cas sur justification d'un risque de perte totale	Interdiction d'irriguer 24 h par semaine, répartition hebdomadaire pour toute la campagne sur proposition de l'irrigant		24	Interdiction d'irriguer 36 h par semaine, répartition hebdomadaire pour toute la campagne sur proposition de l'irrigant		36	Interdiction d'irriguer 48 h par semaine, répartition hebdomadaire pour toute la campagne sur proposition de l'irrigant		48

ANNEXE 3 – Formulaire de déclaration pour bénéficier des adaptations en matière de limitation de l'irrigation en cas d'alerte, d'alerte renforcée ou de crise

DECLARATION POUR BENEFICIER DES ADAPTATIONS EN MATIERE DE LIMITATION DE L'IRRIGATION EN CAS D'ALERTE, D'ALERTE RENFORCEE OU DE CRISE

Seules les cultures maraîchères en godets ou repiquées, cultures horticoles, cultures hors-sol ou sous abris peuvent faire l'objet des adaptations prévues dans les **Arrêtés Cadre sécheresse 2022-2024 du Loiret**

Je, soussigné :

RAISON SOCIALE / NOM : _____
 ADRESSE (siège) : _____

NOM Gérant ou Responsable à contacter : _____
 ADRESSE de la personne à contacter : _____
 N° Téléphone de la personne à contacter : _____

atteste avoir des cultures maraîchères en godets ou repiquées, horticoles, hors sol ou sous abri et demande à bénéficier pour ces cultures des dérogations prévues.

CULTURES CONCERNEES :

Cultures maraîchères en godets ou repiquées :	<input type="checkbox"/> oui	<input type="checkbox"/> non
Cultures horticoles :	<input type="checkbox"/> oui	<input type="checkbox"/> non
Cultures hors sol :	<input type="checkbox"/> oui	<input type="checkbox"/> non
Cultures sous abris :	<input type="checkbox"/> oui	<input type="checkbox"/> non

Ces adaptations consistent à suspendre l'irrigation sur ces cultures de 20h à 8h deux jours par semaine choisis selon le tableau n°1 ci-dessous en période d'alerte, 3 jours par semaine en période d'alerte renforcée ou 4 jours par semaine en période de crise.

	Suspension de l'irrigation (tableau n°1)							
	EN PERIODE D'ALERTE		EN PERIODE D'ALERTE RENFORCEE			EN PERIODE DE CRISE		
	Jour choisi n°1	Jour choisi n°2	Jour choisi n°1	Jour choisi n°2	Jour choisi n°3	Jour choisi n°1	Jour choisi n°2	Jour choisi n°3
Jour de la semaine ²								
Plage horaire								

Le cas échéant ³ : atteste qu'il y a un risque de perte totale de la valeur marchande de la production et indique que les périodes d'interruption de l'irrigation, pour un total de 24h par semaine en période d'alerte, de 36 h par semaine en période d'alerte renforcée ou de 48 h par semaine en période de crise, sont réparties de la façon suivante :

	Suspension de l'irrigation (tableau n°2)						
	EN PERIODE D'ALERTE						
	Jour choisi n°1	Jour choisi n°2	Jour choisi n°3	Jour choisi n°4	Jour choisi n°5	Jour choisi n°6	Jour choisi n°7
Jour de la semaine ²							
Plage horaire ⁴							
24 h au total							
	EN PERIODE D'ALERTE RENFORCEE						
	Jour choisi n°1	Jour choisi n°2	Jour choisi n°3	Jour choisi n°4	Jour choisi n°5	Jour choisi n°6	Jour choisi n°7
	Jour de la semaine ²						
Plage horaire ⁴							
36 h au total							
	EN PERIODE DE CRISE						
	Jour choisi n°1	Jour choisi n°2	Jour choisi n°3	Jour choisi n°4	Jour choisi n°5	Jour choisi n°6	Jour choisi n°7
	Jour de la semaine ²						
Plage horaire ⁴							
48 h au total							

1 : pas de dérogations possible pour les prélèvements en Loire lorsque son débit est inférieur à son débit de crise
 2 : Indiquer les jours de semaine choisis pour la suspension de l'irrigation
 3 : si vous êtes dans cette situation, ne pas remplir le tableau n°1 de suspension de l'irrigation
 4 : Indiquer les plages horaires sur la journée en veillant en période d'alerte à respecter un total de suspension de l'irrigation de 24h sur la semaine, en période d'alerte renforcée de 36h sur la semaine et en période de crise de 48h sur la semaine

Fait à _____, le ____ / ____ / _____ Signature : _____

A retourner à la DDT du Loiret, Service Eau Environnement Forêt (Tél. : 02 38 52 48 62) :
 par mail : ddt-seef@loiret.gouv.fr
 ou par courrier : Préfecture du Loiret - DDT/SEEF - 181 rue de Bourgogne - 45042 ORLEANS Cedex 1

1/1

Conditions d'envoi : A retourner par mail à la DDT45 : ddt-seef@loiret.gouv.fr

Ce formulaire est également téléchargeable sur :

<https://www.loiret.gouv.fr/Politiques-publiques/Environnement-eau-foret-chasse-peche/Eau/Gestion-des-prelevements-d-eau/Restrictions-des-usages-de-l-eau>

ANNEXE 4 – Formulaire de demande de dérogation pour l'irrigation agricole dans le cadre de la mise en œuvre d'un outil d'aide à la décision (OAD)

NB : La demande est à formuler lorsque la situation hydrologique le nécessite, et non par anticipation.

Données administratives :

Nom de l'exploitation et raison sociale	
Numéro PACAGE	
Adresse du siège d'exploitation	
Représentant légal	
Téléphone de la personne responsable de l'opération	
Adresse électronique de la personne responsable de l'opération	

Localisation du prélèvement concerné par la demande de dérogation :

	Forage 1	Forage 2	Forage 3	Forage 4
Numéro de préfecture				
Commune				

Conditions de réalisation :

N° d'îlot PAC					
Surface (ha)					
Culture concernée					
N° d'îlot PAC					
Surface (ha)					
Culture concernée					
N° d'îlot PAC					
Surface (ha)					
Culture concernée					
					SAU irriguée (ha)
					SAU de l'exploitation (ha)

NB : Tableau à reproduire sur papier libre si le nombre de cases est insuffisant.

Situation sécheresse :

Zone d'alerte concernée				
Seuil au jour de la demande	<input type="checkbox"/> Alerte	<input type="checkbox"/> Alerte renforcée	<input type="checkbox"/> Alerte	<input type="checkbox"/> Alerte renforcée
Date d'abonnement à l'OAD				

NB : Joindre en justification le bon de commande

A....., le..... Signature

Conditions d'envoi : A retourner par mail à la DDT45 : ddt-seef@loiret.gouv.fr

Ce formulaire est également téléchargeable sur :

<https://www.loiret.gouv.fr/Politiques-publiques/Environnement-eau-foret-chasse-peche/Eau/Gestion-des-prelevements-d-eau/Restrictions-des-usages-de-l-eau>

ANNEXE 5 – Cartes du Loiret relatives aux zones d’alerte et communes concernées par des mesures de restriction



Zones d'alerte concernées par les arrêtés préfectoraux de limitation provisoire de l'usage de l'eau au 25 octobre 2022

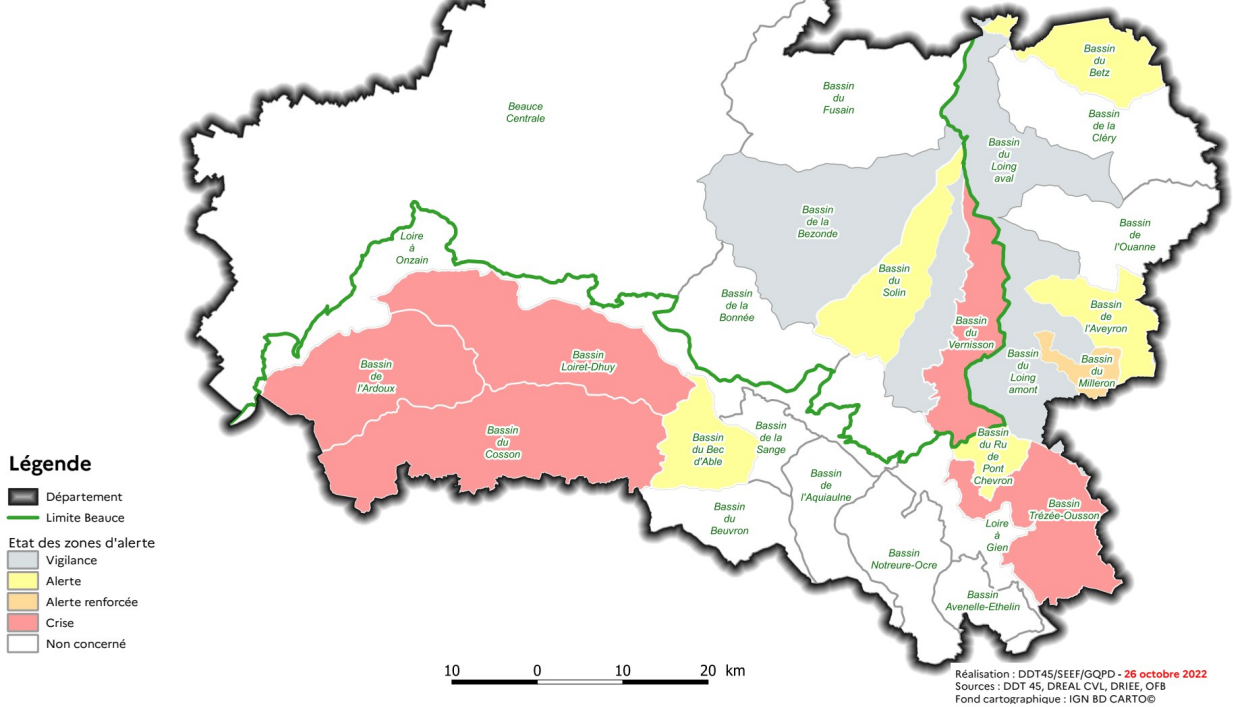

Communes concernées par les arrêtés préfectoraux de limitation provisoire des usages de l'eau au 25 octobre 2022

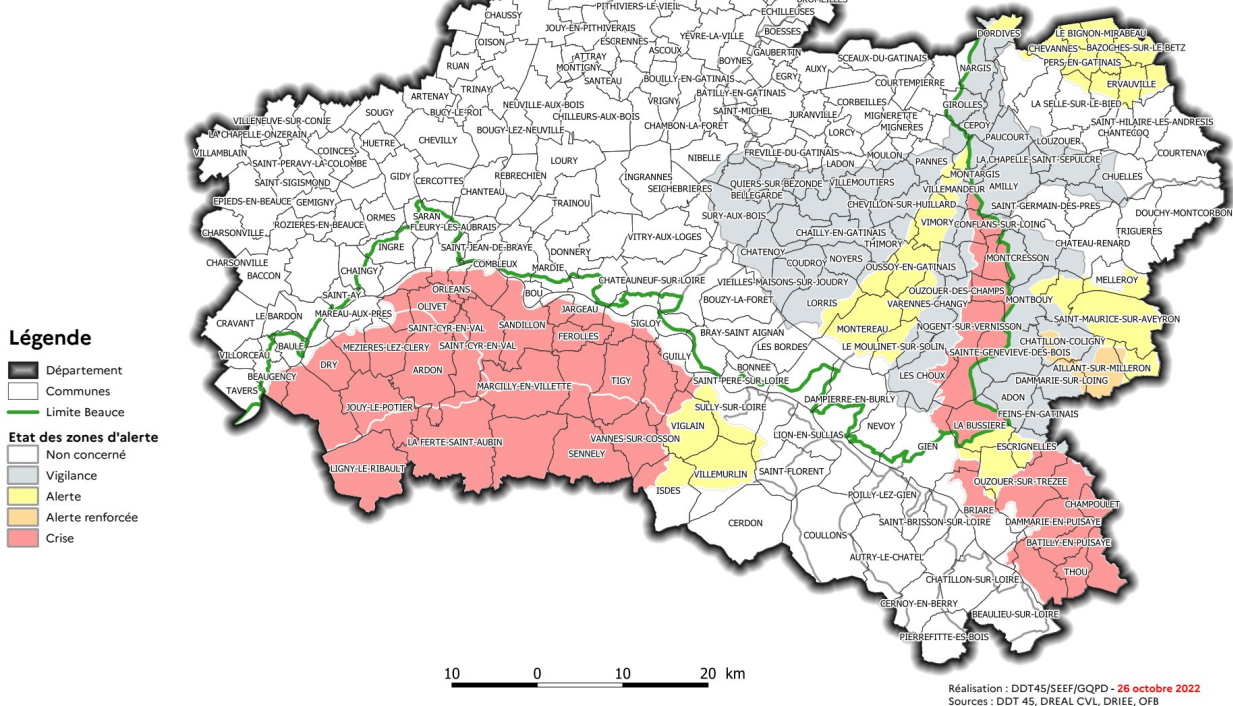

Détail par commune disponible sur : <https://www.loiret.gouv.fr/Politiques-publiques/Environnement-eau-foret-chasse-peche/Eau/Gestion-des-prelevements-d-eau/Atlas-communal-Secheresse>

DDT 45

45-2022-10-24-00002

Arrêté portant autorisation de pénétrer en propriétés privées dans le cadre des contrats territoriaux sur les milieux aquatiques portés par le Syndicat Mixte des Bassins Versants de la Bionne, et du Cens pour les cours d'eau des bassins versants de l'Anche, la Bionne, le Cens et l'Égoutier.

ARRÊTÉ

portant autorisation de pénétrer en propriétés privées dans le cadre des Contrats territoriaux sur les milieux aquatiques portés par le syndicat mixte des bassins versants de la Bionne et du Cens pour les cours d'eau des bassins versants de l'Anche, la Bionne, le Cens et l'Égoutier

La préfète du Loiret,
Chevalier de la Légion d'Honneur,

VU le code de justice administrative ;

VU le code pénal et notamment ses articles 322-1, 322-2 et 433-11 ;

VU la loi du 29 décembre 1892 modifiée sur les dommages causés à la propriété privée par l'exécution des travaux publics ;

VU le décret du 10 février 2021 nommant Mme Régine ENGSTRÖM préfète de la Région Centre-Val de Loire, préfète du Loiret ;

VU le décret du 26 mars 2021 nommant M. Benoît LEMAIRE secrétaire général de la préfecture du Loiret ;

VU l'arrêté préfectoral du 27 juillet 2021 portant délégation de signature de M. Benoît LEMAIRE, secrétaire général de la préfecture du Loiret ;

VU l'arrêté préfectoral du 03 décembre 2019 portant modification des statuts du syndicat mixte des bassins versant de la Bionne et du Cens ;

VU la demande du 02 septembre 2022 présentée par le Syndicat Mixte des Bassins versants de la Bionne et du Cens, sollicitant l'autorisation de pénétrer sur des propriétés privées en vue de réaliser l'étude bilan du contrat territorial milieux aquatiques Bionne-Cens 2017-21 et l'étude prospective pour l'élaboration du programme de restauration des cours d'eau des bassins versant de l'Anche, de la Bionne, du Cens et de l'Égoutier ;

VU le dossier produit à l'appui de la demande comportant la localisation de la zone de prospection ;

VU le courriel adressé le 13 octobre 2022 invitant le porteur de projet à émettre un avis sur le projet d'arrêté dans le cadre de la procédure contradictoire ;

VU la réponse du syndicat mixte des bassins de la Bionne et du Cens en date du 14 octobre 2022 sur le projet d'arrêté ;

CONSIDÉRANT que l'amélioration de l'état écologique des masses d'eau par la restauration des cours d'eau participe de l'intérêt général ;

CONSIDÉRANT que la prospection des cours d'eau et de leurs abords est indispensable pour l'établissement de l'état des lieux et d'un programme d'action visant à améliorer l'état écologique des masses d'eau via la restauration des cours d'eau ;

CONSIDÉRANT que le passage sur certains terrains privés est nécessaire pour accéder aux cours d'eau et à leurs abords ;

SUR la proposition du directeur départemental des territoires ;

ARRÊTE

ARTICLE 1^{ER} : Les fonctionnaires du Syndicat Mixte des bassins versants de la Bionne et du Cens et les personnels du bureau d'études INGEROP C&I mandatés par le syndicat sont autorisés à pénétrer dans les propriétés privées afin de pouvoir accéder aux cours d'eau de l'Anche, de la Bionne, du Cens, de l'Égoutier et leurs affluents.

Les listes des intervenants et des communes concernés sont annexées au présent arrêté.

ARTICLE 2 : Les personnes bénéficiaires de la présente autorisation devront être en possession d'une copie de cet arrêté qu'elles seront tenues de présenter à toute réquisition. Elles ne pourront pénétrer dans les propriétés privées qu'après l'accomplissement des formalités prescrites par l'article 1er de la Loi du 29 décembre 1892 susvisée :

- pour les propriétés non closes, à l'expiration d'un délai d'affichage de dix jours dans chacune des mairies concernées,

- pour les propriétés closes, autres que les maisons d'habitation, à l'expiration d'un délai de cinq jours à dater de la notification individuelle du présent arrêté au propriétaire concerné, ou, en son absence, au gardien de la propriété. A défaut de gardien connu demeurant dans la commune, le délai ne courra qu'à partir de la notification au propriétaire faite en mairie. Ce délai expiré, si personne ne se présente pour permettre l'accès, les bénéficiaires pourront entrer avec l'assistance du juge du tribunal d'instance.

Les agents susvisés ne sont pas autorisés à s'introduire à l'intérieur des maisons d'habitation.

ARTICLE 3 : Dans le cas où les propriétaires auraient à supporter des dommages causés par les personnes chargées de l'étude, l'indemnité sera réglée, autant que possible, à l'amiable. Au cas où un arrangement ne pourrait avoir lieu, le dommage sera évalué par le Tribunal Administratif, conformément aux dispositions de la loi du 22 juillet 1889 modifiée.

ARTICLE 4 : Chacun des maires des communes concernées est invité à prêter son concours, et, au besoin, l'appui de son autorité pour écarter les difficultés auxquelles pourrait donner lieu l'exécution des opérations. En cas de résistance quelconque, il est enjoint aux fonctionnaires municipaux et à tout agent de la force publique d'intervenir pour assurer l'exécution des dispositions qui précèdent.

ARTICLE 5 : La présente autorisation est accordée à compter de la date de signature du présent arrêté et jusqu'au **30 septembre 2023**.

ARTICLE 6 : Les opérations ne pourront commencer qu'à l'expiration d'un délai de dix jours au moins à compter de la date de l'affichage en mairie du présent arrêté, qui sera périmé de plein droit si, dans les six mois, il n'est pas suivi d'exécution.

ARTICLE 7 : Le présent arrêté sera publié et affiché dans chacune des mairies concernées (voir annexe 2) au moins dix jours avant le début de la mission de terrain de l'étude.

ARTICLE 8 : Les droits des tiers sont et demeurent expressément réservés.

ARTICLE 9 : Le présent arrêté sera publié au Recueil des Actes Administratifs de la Préfecture. Une copie en est déposée dans les mairies des communes concernées (voir annexe 2).

ARTICLE 10 : Le Secrétaire Général de la Préfecture du Loiret, le Directeur Départemental des Territoires, les maires des communes concernées sont chargés, chacun en ce qui le concerne, de l'exécution du présent arrêté dont une copie sera transmise au Directeur Régional de l'Environnement, de l'Aménagement et du Logement du Centre-Val de Loire, au Directeur de l'Agence de l'Eau Loire-Bretagne, au responsable du bureau d'études SARL Rive, à M. le Directeur Départemental de la Sécurité Publique et à M. le Colonel commandant le Groupement de Gendarmerie du Loiret.

Fait à Orléans, le 24 octobre 2022
La Préfète,
Pour la Préfète et par délégation,
Pour le Secrétaire Général absent,
Le Secrétaire Général adjoint,
signé : Christophe CAROL

Annexe 1 : Liste des intervenants

Annexe 2 :

Liste des communes concernées

Carte des Cours d'eau prospectés

Annexes consultables auprès du service émetteur (DDT-SEEF)

DDT 45

45-2022-11-07-00004

Arrêté préfectoral portant dérogation à l'interdiction de destruction de nids d'espèces d'oiseaux protégés accordée à Valloire habitat dans le cadre de travaux de ravalement de façades à La Chapelle Saint Mesmin

ARRÊTÉ PRÉFECTORAL
portant dérogation à l'interdiction de destruction de nids d'espèces
d'oiseaux protégés accordée à Valloire habitat dans le cadre de travaux de
ravalement de façades à La Chapelle Saint Mesmin

La préfète du Loiret,
Chevalier de la Légion d'Honneur,

VU le Code de l'environnement, notamment ses articles L 411-1, L 411-2, L 415-3 et R 411-1 à R 411-14,

VU le décret n°97-34 du 15 janvier 1997 et le décret n°97-1204 du 19 décembre 1997 relatifs à la déconcentration des décisions administratives individuelles, notamment en matière de capture d'espèces animales protégées,

VU le décret n°2004-374 du 29 avril 2004 relatif aux pouvoirs des préfets, à l'organisation et à l'action des services de l'État dans les régions et départements,

VU le décret du 10 février 2021 portant nomination de Mme Régine ENGSTRÖM, en qualité de Préfète de la région Centre-Val de Loire, préfète du Loiret,

VU l'arrêté interministériel du 29 octobre 2009 modifié fixant la liste des oiseaux protégés sur l'ensemble du territoire et les modalités de leur protection,

VU l'arrêté interministériel du 19 février 2007 modifié fixant les conditions de demande et d'instruction des dérogations définies au 4° de l'article L 411-2 du Code de l'environnement portant sur des espèces de faune et de flore sauvages protégées,

VU l'arrêté ministériel du 28 novembre 2019 nommant M. Christophe HUSS directeur départemental des territoires du Loiret,

VU la circulaire DNP n°00-02 du 15 février 2000 complétée par la circulaire DNP/CFF n°2008-01 du 21 janvier 2008 relative aux décisions administratives individuelles relevant du ministère chargé de la protection de la nature,

VU l'arrêté préfectoral du 8 avril 2022 portant délégation de signature à M. Christophe HUSS, directeur départemental des territoires du Loiret,

VU l'arrêté préfectoral du 14 avril 2022 portant subdélégation de signature aux agents de la Direction Départementale des Territoires du Loiret,

VU la demande de dérogation au régime de protection des espèces présentée le 17 octobre 2022 par Valloire Habitat HLM, 2 à 14 Square des Déportés, 45380 LA CHAPELLE SAINT, MESMIN en vue d'être autorisé à réaliser des travaux de ravalement de façade à La Chapelle Saint Mesmin qui concerne 18 nids d'hirondelles de fenêtre.

VU la motion du Conseil Scientifique du Patrimoine Naturel de la Région Centre-Val de Loire du 6 décembre 2018,

VU l'avis favorable de M. le Directeur Régional de l'Environnement, de l'Aménagement et du Logement (DREAL) du Centre-Val de Loire en date du 21 octobre 2022,

CONSIDÉRANT que la demande de dérogation porte sur la destruction de nids d'hirondelles de fenêtre (*Delichon urbicum*),

CONSIDÉRANT que 17 nichoirs double en compensation vont être mis en place pour faciliter la réinstallation des oiseaux après l'opération,

CONSIDÉRANT que la destruction des nids n'interviendra pas avant la fin de la période de reproduction,

CONSIDÉRANT que le Conseil Scientifique du Patrimoine Naturel de la Région Centre-Val de Loire est en cours de renouvellement et qu'il ne pourra pas émettre d'avis dans le délai d'instruction de cette demande,

CONSIDÉRANT que les travaux de ravalement de façade peuvent être qualifiés d'intérêt public majeur et bénéfiques pour l'environnement afin de réaliser des économies d'énergies,

CONSIDÉRANT qu'il n'existe pas d'autres solutions techniques satisfaisantes pour améliorer les performances énergétiques de ces bâtiments,

CONSIDÉRANT les enjeux modérés sur lesquels porte cette demande et les mesures adaptées et proportionnées proposées par le maître d'ouvrage,

CONSIDÉRANT que la dérogation sollicitée ne nuit pas au maintien, dans un état de conservation favorable, des populations de l'espèce concernée dans son aire de répartition naturelle,

SUR la proposition du directeur départemental des Territoires ;

ARRÊTE

ARTICLE 1^{ER} - Identité des bénéficiaires

Le bénéficiaire de la dérogation est Valloire Habitat HLM, 2 à 14 Square des Déportés, 45380 LA CHAPELLE SAINT,MESMIN, représentée par M. David GUILLOT, chargé de projets chez DUVEAU-DAVIM architectes associés.

ARTICLE 2 - Nature de la dérogation

Le bénéficiaire est autorisé à déroger à l'interdiction de destruction de 18 nids d'hirondelles de fenêtre, situés 2 à 14 Square des Déportés, 45380 LA CHAPELLE SAINT,MESMIN, dans le cadre de travaux de ravalement de façade .

ARTICLE 3 – Conditions de la dérogation

La présente dérogation est délivrée dans le département du Loiret, sous réserve de la mise en œuvre des mesures suivantes :

- l'enlèvement des nids interviendra en dehors de la présence des oiseaux, **uniquement après le départ effectif des oiseaux et uniquement en dehors de la période de reproduction de ces oiseaux,**

- les travaux de démolition interviendront, sur le bâtiment concerné, en dehors de la présence des oiseaux, **uniquement après le départ effectif des oiseaux et uniquement en dehors de la période de reproduction de ces oiseaux,**

- pour compenser la destruction des nids, 17 nichoirs artificiel doubles seront posés et devront être installés avant le retour de migration des oiseaux soit mi-mars, afin de faciliter leur ré-installation pérenne sur le site à leur retour de migration et de limiter d'éventuelles nuisances en cas de réinstallation des nids aux mêmes endroits que précédemment.

ARTICLE 4 – Mesures de suivi

Un compte-rendu de l'opération (bilan des travaux et du suivi) sera transmis, au plus tard le 31 mars 2023 puis annuellement pendant les années de suivi, à :

- la Direction Régionale de l'Environnement, de l'Aménagement et du Logement du Centre-Val de Loire, service de l'eau et de la biodiversité, 5 avenue Buffon, CS 96407, 45064 Orléans Cedex 2

- la Préfecture du Loiret, Direction Départementale des Territoires, service eau, environnement et forêt, 181 rue de Bourgogne, 45042 Orléans Cedex.

ARTICLE 5 – Durée de réalisation des activités bénéficiant de la dérogation

La présente dérogation est accordée à compter de la date de notification du présent arrêté et jusqu'au 28 février 2023.

ARTICLE 6 – Autres procédures

La présente décision ne dispense pas de l'obtention d'autres accords ou autorisations par ailleurs nécessaires pour la réalisation des opérations sus-mentionnées.

ARTICLE 7 – Mesures de contrôle

La mise en œuvre des dispositions visées aux articles 3 et 4 du présent arrêté peut faire l'objet de contrôle par les agents chargés de constater les infractions mentionnées à l'article L 415-3 du Code de l'environnement.

ARTICLE 8 – Sanctions

Le non respect des dispositions du présent arrêté est puni des sanctions prévues à l'article L 415-3 du Code de l'environnement.

Le bénéficiaire de la dérogation doit être en mesure de pouvoir justifier de cette dérogation lors des contrôles.

ARTICLE 9 – Exécution

Le Secrétaire Général de la Préfecture du Loiret et le Directeur Départemental des Territoires sont chargés, chacun en ce qui le concerne, de l'exécution du présent arrêté dont une copie sera notifiée à M. le Directeur Régional de l'Environnement, de l'Aménagement et du Logement du Centre-Val de Loire, M. le Chef du service départemental de l'Office Français de la Biodiversité, M. le Directeur Départemental de la Sécurité Publique, M. le commandant du Groupement de Gendarmerie du Loiret.

ARTICLE 10 – Publication et notification

Le présent arrêté est publié au Recueil des Actes Administratifs de la Préfecture du Loiret et notifié au bénéficiaire.

à Orléans, le 7 novembre 2022

La Préfète,
Pour la Préfète et par délégation,
Pour le Directeur Départemental des Territoires,
La Cheffe du Pôle Forêt, Chasse, Pêche et Biodiversité,
Signé : Véronique LE HER

Dans un délai de deux mois à compter de la date de la notification ou de la publication du présent acte, les recours suivants peuvent être introduits, conformément aux dispositions des articles R. 421-1 et suivants du code de justice administrative et du livre IV du code des relations entre le public et l'administration :

- un recours gracieux, adressé à :

Mme la Préfète du Loiret

Service de la Coordination des Politiques Publiques et de l'Appui Territorial

181, rue de Bourgogne 45042 ORLEANS CEDEX :

- un recours hiérarchique, adressé au(x) ministre(s) concerné(s) ;

Dans ces deux cas, le silence de l'Administration vaut rejet implicite au terme d'un délai de deux mois.

Après un recours gracieux ou hiérarchique, le délai du recours contentieux ne court qu'à compter du rejet explicite ou implicite de l'un de ces recours.

- un recours contentieux, en saisissant le Tribunal Administratif : 28 rue de la Bretonnerie 45057 Orléans cedex 1

Le tribunal administratif peut également être saisi par l'application informatique Télérecours accessible par le site internet www.telerecours.fr

DDT 45

45-2022-10-21-00001

Arrêté préfectoral portant dérogation pour la destruction, la perturbation intentionnelle et la destruction d'habitats de reproduction et de repos d'espèces animales protégées (oiseaux, reptiles et mammifères) accordée à SOLEFRA 4 SAS dans le cadre de l'aménagement d'une centrale photovoltaïque au sol à Saint-Denis-de-l'Hôtel

ARRÊTÉ PRÉFECTORAL

portant dérogation pour la destruction, la perturbation intentionnelle et la destruction d'habitats de reproduction et de repos d'espèces animales protégées (oiseaux, reptiles et mammifères) accordée à SOLEFRA 4 SAS dans le cadre de l'aménagement d'une centrale photovoltaïque au sol à Saint-Denis-de-l'Hôtel

La préfète du Loiret,
Chevalier de la Légion d'Honneur,

VU le Code de l'environnement, notamment ses articles L 411-1, L 411-2, L 415-3 et R 411-1 et suivants,

VU le code des relations entre le public et l'administration, et notamment ses articles L 121-1 et L 211-2,

VU le décret n° 97-34 du 15 janvier 1997 modifié relatif à la déconcentration des décisions administratives individuelles,

VU le décret n°2004-374 du 29 avril 2004 relatif aux pouvoirs des préfets, à l'organisation et à l'action des services de l'État dans les régions et départements,

VU le décret du 10 février 2021 portant nomination de Mme Régine ENGSTRÖM, en qualité de Préfète de la région Centre-Val de Loire, préfète du Loiret,

VU l'arrêté interministériel du 19 février 2007 modifié fixant les conditions de demande et d'instruction des dérogations définies au 4° de l'article L411-2 du Code de l'environnement portant sur des espèces de faune et de flore sauvages protégées,

VU l'arrêté ministériel du 23 avril 2007 fixant la liste des mammifères terrestres protégés sur l'ensemble du territoire et les modalités de leur protection,

VU l'arrêté interministériel du 29 octobre 2009 modifié fixant la liste des oiseaux protégés sur l'ensemble du territoire et les modalités de leur protection,

VU l'arrêté interministériel du 8 janvier 2021 fixant la liste des amphibiens et des reptiles représentés sur le territoire métropolitain protégés sur l'ensemble du territoire national et les modalités de leur protection,

VU l'arrêté ministériel du 28 novembre 2019 nommant M. Christophe HUSS directeur départemental des territoires du Loiret,

VU la circulaire DNP n°00-02 du 15 février 2000 complétée par la circulaire DNP/CFF n°2008-01 du 21 janvier 2008 relative aux décisions administratives individuelles relevant du ministère chargé de la protection de la nature,

VU l'arrêté préfectoral du 13 septembre 2021 portant délégation de signature à M. Christophe HUSS, directeur départemental des territoires du Loiret,

VU l'arrêté préfectoral du 17 septembre 2021 portant subdélégation de signature aux agents de la Direction Départementale des Territoires du Loiret,

VU la demande de dérogation au régime de protection des espèces présentée le 7 octobre 2021 (ONAGRE n°2021-10-13d-01135), par M. Clément DELHOUME représentant la société SOLEFRA 4 SAS, dont le siège social est situé 9, croisée des Lys 68300 SAINT-LOUIS, en vue d'être autorisés à détruire, à perturber intentionnellement et à détruire et altérer des habitats de reproduction et de repos d'espèces d'oiseaux, de reptiles et de mammifères protégées dans le cadre d'un projet de centrale photovoltaïque au sol à Saint-Denis-de-l'Hôtel dans le département du Loiret (45),

VU l'avis favorable de M. le Directeur Régional de l'Environnement, de l'Aménagement et du Logement (DREAL) du Centre-Val de Loire en date du 27 janvier 2022,

VU l'avis favorable du Conseil Scientifique Régional du Patrimoine Naturel de la Région Centre-Val de Loire (CSRPN) en date du 17 janvier 2022,

VU le courriel en date du 10 mars 2022 adressé au pétitionnaire l'invitant à faire part de ses observations sur le projet d'arrêté de dérogation espèces protégées, en application de l'article L 121-1 du code des relations entre le public et l'administration,

VU les observations du pétitionnaire concernant le projet d'arrêté de dérogation espèces protégées émises en date du 16 mars 2022,

VU la consultation du public effectuée sur le site internet des services de l'État du Loiret du 8 juillet 2022 au 26 juillet 2022,

CONSIDÉRANT les résultats présentés dans le dossier de demandes de dérogations à la stricte protection des espèces et l'évaluation des enjeux,

CONSIDÉRANT la qualité des mesures d'évitement, de réduction et de compensation des impacts sur la faune protégée,

CONSIDÉRANT le guide de 2020 portant sur l’instruction des demandes d’autorisations d’urbanisme pour les centrales solaires au sol, justifiant le choix du site,

CONSIDÉRANT l’objectif national de développement des énergies renouvelables fixé dans le cadre de la Programmation Pluriannuelle de l’Énergie,

CONSIDÉRANT que le projet répond à un intérêt public majeur,

CONSIDÉRANT que la dérogation sollicitée ne nuit pas au maintien, dans un état de conservation favorable, des populations des espèces concernées dans leur aire de répartition naturelle,

CONSIDÉRANT la décision implicite de rejet née le 7 février 2022 qu’il convient de retirer,

CONSIDÉRANT l’absence d’observation suite à la mise à disposition du public,

SUR la proposition du directeur départemental des Territoires du Loiret ;

ARRÊTE

ARTICLE 1^{ER} - Identité des bénéficiaires

Le bénéficiaire de la dérogation est la société SOLEFRA 4 SAS, dont le siège social est situé 9, croisée des Lys 68300 SAINT-LOUIS.

ARTICLE 2 - Nature de la dérogation

Le bénéficiaire est autorisé à réaliser les travaux de construction d’une centrale solaire au sol de 4,5 ha, comportant 15162 panneaux solaires photovoltaïques, entre la rue du Gué Girault et de l’Industrie, sur la commune de Saint-Denis-de-l’Hôtel.

Sous réserve des conditions énoncées aux articles suivants, le bénéficiaire est autorisé à déroger aux interdictions de destruction, de perturbation intentionnelle, de la destruction et d’altération des habitats de reproduction et de repos d’espèces d’oiseaux, de reptiles et de mammifères protégées ci-dessous :

ESPECE (NOM SCIENTIFIQUE)	NOM COMMUN
Oiseaux	
<i>Emberiza citrinella</i>	Bruant Jaune
<i>Linaria cannabina</i>	Linotte mélodieuse

<i>Chloris chloris</i>	Verdier d'Europe
<i>Sylvia borin</i>	Fauvette des jardins
<i>Phylloscopus trochilus</i>	Pouillot fitis
<i>Saxicola rubicola</i>	Tarier pâtre
Reptiles	
<i>Podarcis muralis</i>	Lézard des murailles
<i>Lacerta bilineata</i>	Lézard à deux raies
Mammifère	
<i>Erinaceus europaeus</i>	Hérisson d'Europe

ARTICLE 3 – Conditions de la dérogation

La présente dérogation est délivrée dans le département du Loiret sur la commune de Saint-Denis-de-l'Hôtel, sous réserve de la mise en œuvre des mesures suivantes :

Type de mesure	N°	Intitulé de la mesure	Référence dossier	Référence THEMA ¹
Évitement	ME1	Éloigner l'emprise du chantier des zones humides	E1:p.70	E2.1b
	ME2	Évitement des zones à enjeux forts au regard de la faune	E2:p.72	E2.1b et E2.2e
	ME3	Empêcher la charge en pollution des eaux pluviales	E3:p.78	E3.2b
Réduction	MR1	Maîtriser le risque de pollution des eaux et des sols par le chantier	R1:p.71	R2.1d
	MR2	Mise en défens des zones ne nécessitant pas de débroussaillage	R2:p.72	R1.1C
	MR3	Commencement des travaux en dehors des périodes de fortes sensibilités pour la faune	R3:p.74	R2.1k R2.1i
	MR4	Choix de structures sur pieux battus à faibles impacts sur les sols	R4:p.74	R1.1a
	MR5	Permettre la circulation de l'air et l'ensoleillement du sol	R5:p.78	R1.1a
	MR6	Ajouter des espaces de perméabilité entre les rangées de panneaux	R6:p.80	R1.1a
	MR7	Penser l'insertion paysagère du projet	R7:p.80	R2.1q
	MR8	Mise en place de passages pour la petite faune	R8:p.81	R2.2f
	MR9	Utilisation de poteaux pleins ou sans ouverture	R9:p.81	R2.2c
Compensation	MC1	Evolution des pratiques de gestion de la zone évitée par le projet	C1:p.101	C3.2b
	MC2	Mise en place d'une fauche tardive favorable à la faune pour une partie des espaces clôturés du parc solaire	C2:p.102	C3.2a
	MC3	Création de haies champêtres pour la faune	C3:p.102	C1.1a

¹ Les catégories de référence sont issues du guide d'aide à la définition des mesures Éviter Réduire Compenser (publication Commissariat Général du Développement Durable)

	MC4	Mise en place de gabions, milieux favorables aux reptiles	C4:p.103	C1.1a
Accompagnement	MA1	Limiter l'expansion des espèces exotiques envahissantes	A1:p.69	A3b
	MA2	Interdiction d'usage de produits chimiques	A2:p.78	A3b

3.1 Mesures d'évitement

ME1		Éloigner l'emprise du chantier des zones humides								
Type de mesure		Référence dossier	Type			Phasage				
E	R	C	A	E1:p.70	E2.1b			Amont	Travaux	Exploitation
<i>Thématique environnementale</i>										
Prélèvement	Rejet	Milieux aquatiques	Milieux naturels	Espèces protégées	Paysage	Air/Bruit				

Descriptif: Afin de ne pas remettre en cause la fonction écologique des zones humides identifiées, l'emprise du chantier a été modifiée, de façon à conserver ces secteurs sensibles de tout risque d'altération durant le chantier. Le balisage de ces zones sensibles sera réalisé. Une cartographie de ces zones devra être insérée au cahier des charges imposé aux entreprises pour permettre une bonne connaissance de ces enjeux ainsi qu'un suivi réalisé par un écologue.

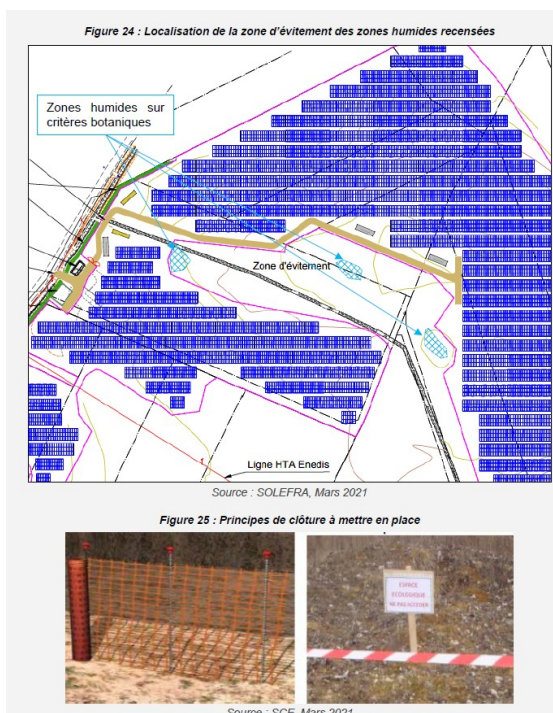

Conditions de mise en œuvre: Mise en place d'un balisage pérenne et suffisamment visible depuis un engin de chantier avant toute intervention sur le site. Le balisage sera vérifié de façon hebdomadaire et remis en état en cas de besoin. L'évitement de la zone sera intégré au cahier des charges. SOLEFRA 4 SAS veillera à la mise en œuvre et au suivi de cette mesure tout au long de la réalisation du projet.

Modalités de suivi :

Le porteur du projet veillera à prévenir le Service Eau Environnement et Forêt de la DDT du Loiret de la date de début des travaux au moins quinze jours à l'avance.

Afin de garantir la bonne mise en place de la mesure, un expert écologue sera missionné pour le suivi de la mesure en phase travaux. Après chaque passage, une note sera transmise au Service Eau, Environnement et Forêt de la DDT du Loiret, attestant de la conformité des mesures. Cette transmission devra être réalisée au plus tard un mois après le passage de l'écologue.

ME2				Évitement des zones à enjeux forts au regard de la faune				
Type de mesure				Référence dossier	Type	Phasage		
E	R	C	A	E2:p.72	E2.1b et E2.2e	Amont	Travaux	Exploitation
Thématique environnementale								
Prélèvement	Rejet	Milieux aquatiques	Milieux naturels	Espèces protégées	Paysage	Air/Bruit		
<p>Descriptif : La mesure consiste à éviter au maximum les zones à enjeux forts identifiées à l'état initial, afin de conserver les secteurs de la zone d'étude ayant le plus de fonctionnalités écologiques vis-à-vis des espèces observées (cf. figure 26 MR2).</p> <p><u>Plus précisément, les zones évitées sont :</u></p> <ul style="list-style-type: none"> ➤ Les plantations d'arbres feuillus en bordure Est du site, situés le long de l'étang permettant d'établir une marge de recul vis-à-vis de la zone en eau ; ➤ La continuité écologique (sous trame verte et bleue) localisée au centre du site et composée du fossé, des zones humides identifiées ainsi que d'un alignement d'arbres ; ➤ Les Landes à Genêts ponctuellement couplées à d'autres habitats en partie sud du site. Il s'agit des habitats présentant le plus d'enjeux (reproduction, zone refuge, etc.) pour les espèces patrimoniales identifiées sur la zone. <p>L'évitement concerne également plusieurs zones à enjeux moyens. La conservation de ces zones permettra de garantir une surface cohérente d'évitement, afin de maintenir les fonctionnalités écologiques présentes.</p> <p>Le balisage de ces zones sensibles sera réalisé (MR2). Une cartographie de ces zones devra être insérée au cahier des charges imposé aux entreprises pour permettre une bonne connaissance de ces enjeux ainsi qu'un suivi réalisé par un écologue.</p> <p>Au total, l'évitement des mesures ME1 et ME2 concerne environ 5,3 ha.</p> <p>Il est à noter que cette zone évitée fera l'objet d'une mesure de compensation en phase exploitation afin d'optimiser sa gestion et donc son potentiel d'accueil vis-à-vis de l'avifaune patrimoniale nicheuse.</p>								
<p>Conditions de mise en œuvre : La mesure sera effective tout au long de l'existence du projet, depuis le début de la phase travaux à la fin de la phase de démantèlement. SOLEFRA 4 SAS veillera à la mise en œuvre et au suivi de cette mesure tout au long de la conception du projet.</p>								
<p>Modalités de suivi : Le porteur du projet veillera à prévenir le Service Eau Environnement et Forêt de la DDT du Loiret de la date de début des travaux au moins quinze jours à l'avance. Afin de garantir la bonne mise en place de la mesure, un expert écologue sera missionné pour le suivi de la mesure en phase travaux. Après chaque passage, une note sera transmise au Service Eau, Environnement et Forêt de la DDT du Loiret, attestant de la conformité des mesures. Cette transmission devra être réalisée au plus tard un mois après le passage de l'écologue.</p>								

ME3				Empêcher les risques de pollutions et d'incendies				
Type de mesure				Référence dossier	Type	Phasage		
E	R	C	A	E3:p.78	E3.2b	Amont	Travaux	Exploitation

Thématique environnementale						
Prélèvement	Rejet	Milieux aquatiques	Milieux naturels	Espèces protégées	Paysage	Air/Bruit
Descriptif : Afin d'éviter tout risque de pollution du milieu naturel en phase d'exploitation, les mesures suivantes seront mises en place :						
<ul style="list-style-type: none"> ➤ Pour éviter tout risque d'accident par incendie, les bâtiments construits seront résistants aux incendies et les normes électriques en vigueur seront scrupuleusement respectées. ➤ De plus, un recul entre les installations et les limites du site les plus proches (chemin rural) sera mis en place. ➤ Aucun produit phytosanitaire ne sera employé pour l'entretien du site. ➤ Un entretien par pâturage sera envisagé. ➤ Les panneaux retenus sont une technologie cristalline dite 72 cellules (panneaux d'environ 2 m x 1 m). Cette technologie a été privilégiée à la technologie couche mince, car elle ne nécessite pas de recours au tellure de cadmium, produit nocif pour l'environnement. ➤ Aucune batterie ni dispositif de stockage ne seront installés sur le site. ➤ Des bacs de rétention seront installés sous les postes électriques pour contenir d'éventuelles fuites d'huile des transformateurs. 						
Conditions de mise en œuvre : La mesure sera effective tout au long de l'existence du projet, depuis le début de la phase travaux à la fin de la phase de démantèlement. SOLEFRA 4 SAS veillera à la mise en œuvre et au suivi de cette mesure.						
Modalités de suivi : Le porteur du projet veillera à prévenir le Service Eau Environnement et Forêt de la DDT du Loiret de la date de début des travaux au moins quinze jours à l'avance.						

3.2 Mesures de réduction

MR1	Maîtriser le risque de pollution des eaux et des sols par le chantier					
Type de mesure	Référence dossier	Type	Phasage			
E R C A	R1:p.71	R2.1d	Amont	Travaux	Exploitation	
Thématique environnementale						
Prélèvement	Rejet	Milieux aquatiques	Milieux naturels	Espèces protégées	Paysage	Air/Bruit
Descriptif : Afin de prévenir tout accident, diverses mesures seront prises pendant la phase de travaux.						
<p>Les eaux pluviales qui ruissellent sur les emprises de travaux sont généralement chargées de substances non dissoutes (eaux troubles) dont le pH varie en fonction du phasage des travaux. Ces eaux transiteront, avant rejet définitif (réseau public existant), par un dispositif d'assainissement permettant une décantation primaire des eaux (fossés, bassins provisoires, séparateur hydrocarbure, etc.) ainsi qu'un écrêtement des débits. Une convention de rejet temporaire pourra être signée avec le gestionnaire des réseaux. Ces dispositifs seront régulièrement curés et les produits extraits, quand ils seront pollués, seront évacués vers un centre de traitement adéquat. C'est au stade de l'étude géotechnique G2 que les modalités d'évacuation des eaux d'assainissement du chantier seront définies. Ainsi, les eaux pluviales potentiellement polluées ne seront pas infiltrées dans le milieu naturel.</p> <p>Le décret n°77-254 du 8 mars 1977 relatif à la réglementation du déversement des huiles et lubrifiants dans les eaux superficielles prévoit que les rejets directs ou indirects, par ruissellement ou infiltration des huiles (de moteur, de graissage, pour turbines...) et lubrifiants sont interdits dans les eaux superficielles et souterraines.</p> <p>Par conséquent, afin de garantir la protection des eaux de surfaces et souterraines, les dispositifs</p>						

suivants seront mis en place :

- La base de vie, les aires de stockage et les aires de stationnement seront imperméabilisées le temps de la durée du chantier. Les eaux de ruissellement ainsi que les eaux de lavage des engins, chargées en graisses et hydrocarbures seront recueillies et récupérées dans un bassin équipé d'un décanteur/déshuileur permettant le traitement des eaux avant rejet dans le réseau d'assainissement local.
- Le stockage des matières polluantes sera implanté hors zones sensibles. Une zone sensible peut être définie comme présentant une vulnérabilité au risque de pollution (habitat naturel, milieu humide, etc.). Ainsi, le stockage des matières polluantes sera à éviter à proximité des zones humides, ou encore sur les zones facilement inondées après des épisodes pluvieux.
- Les zones de stockage des lubrifiants et hydrocarbures seront étanches, confinées, couvertes et implantées dans une zone plane afin de récupérer les eaux de ruissellement (plate-forme étanche avec rebord ou container permettant de recueillir un volume de liquide au moins équivalent à celui des cuves de stockage).
- L'entretien courant des engins et leur réparation sera effectué sur les installations de chantier pour le matériel permanent et dans les ateliers respectifs pour les autres matériels (poids lourds...).
- Les approvisionnements en carburant auront lieu sur des aires adéquates, c'est-à-dire là où les aménagements permettent d'empêcher toute pollution du milieu.
- Les travaux d'assainissement seront autant que possible réalisés en priorité.
- Les travaux de terrassement se feront si possible en période peu pluvieuse.
- Dans le cadre du projet, les pieux battus seront moins impactants que des fondations béton. Chaque pieu aura une emprise d'environ 12 cm² et une profondeur de 2 m maximum, afin d'éviter d'atteindre la nappe, par mesure de précaution en raison de la vulnérabilité de la nappe. De plus, la topographie ne sera pas modifiée, ce qui ne modifiera pas l'écoulement des eaux.

Concernant spécifiquement les eaux de lavages, il sera nécessaire de mettre en place des bacs de rétention pour le nettoyage des outils et bennes et de mettre en place des bacs de décantation des eaux de lavage des bennes à béton. Après une nuit de décantation, chaque matin, l'eau claire sera rejetée et le dépôt béton sera transféré dans la benne à gravats inertes. Concernant les huiles de décoffrage, l'huile végétale sera privilégiée et les quantités mises en œuvre limitées au strict nécessaire. De plus, les entreprises en charge des travaux assureront l'assainissement des eaux usées de leurs baraquements. Le raccordement des bureaux de chantier au réseau d'eaux usées existant implique une convention avec le gestionnaire.

Enfin, l'information des personnels travaillant sur le chantier sur les dangers des produits, leur toxicité et les bonnes pratiques constituent d'emblée un moyen de prévention efficace pour limiter sensiblement le risque d'accident.

Conditions de mise en œuvre :

La mesure sera effective tout au long de la phase travaux.
SOLEFRA 4 SAS veillera à la mise en œuvre et au suivi de cette mesure.

Modalités de suivi :

Le porteur du projet veillera à prévenir le Service Eau Environnement et Forêt de la DDT du Loiret de la date de début des travaux au moins quinze jours à l'avance.

MR2		Mise en défens des zones ne nécessitant pas de débroussaillage							
Type de mesure				Référence dossier	Type		Phasage		
E	R	C	A	R2:p.72	R1.1C		Amon t	Travaux x	Exploitation n
<i>Thématique environnementale</i>									
Prélèvement	Rejet	Milieux aquatiques			Milieux naturels	Espèces protégées	Paysage		Air/Bruit
Descriptif :									
➤ Afin de prévenir tout impact sur les zones non concernées par le chantier (zones évitées), diverses mesures seront prises pendant la phase de travaux :									

- La mise en défend des secteurs se fera par la protection via des ganivelles basses ou par tout autre moyen résistant (éviter l'utilisation de rubalise notamment) permettant de sécuriser le secteur et empêcher le passage des engins ou personnes. Le balisage des secteurs est effectif et sera maintenu pendant toute la durée du chantier.



Exemple de palissade de protection de chantier (source : www.signals.fr)

- Interdiction de tout stockage et stationnement, entretien au droit des zones préservées.
- Une signalétique plus informelle (balisage rubalise comportant au moins deux rangs et un mètre vingt de hauteur, accompagné de panneaux de signalisation) sera mise en place pour les zones sensibles situées sur les zones de travaux ;
- Sensibilisation du personnel d'intervention par la mise en place d'un panneau pédagogique explicatif.

La délimitation devra être effectuée et le balisage mis en place avant le démarrage des travaux. Une cartographie de ces zones devra être insérée au cahier des charges imposé aux entreprises et transmise au Service Eau Environnement et Forêt de la DDT du Loiret au moins quinze jours avant le début des travaux.

Un suivi de chantier sera réalisé par un écologue.

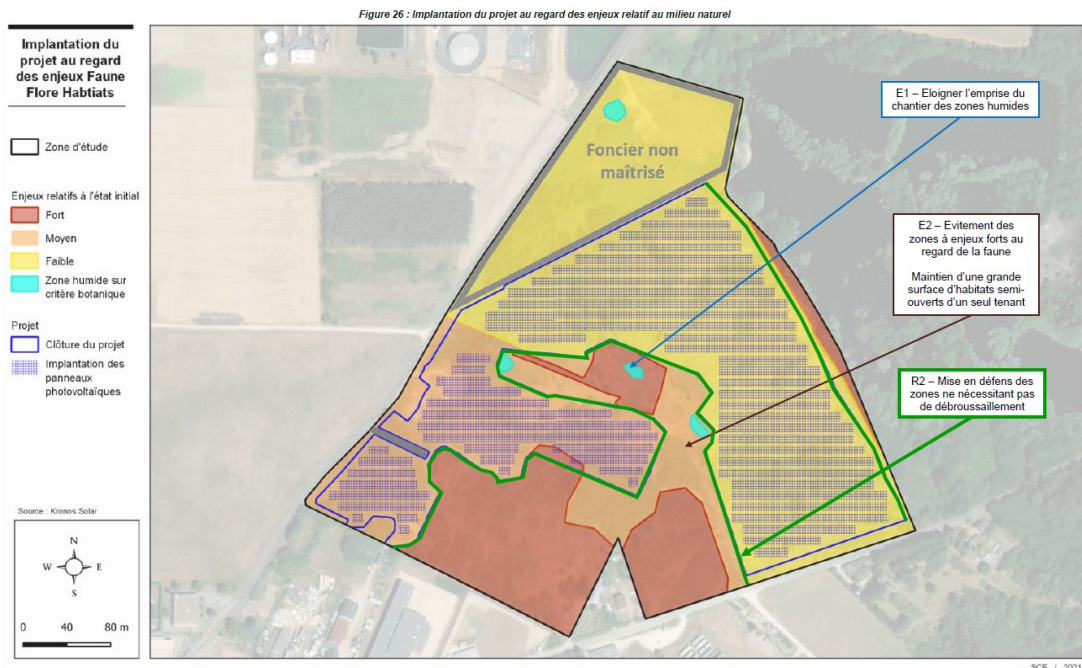

Conditions de mise en œuvre :

La mesure sera effective tout au long de la phase travaux, depuis la première intervention sur le milieu jusqu'au départ des derniers engins de chantier. Le balisage devra être clairement visible depuis les engins de chantier.

SOLEFRA 4 SAS veillera à la mise en œuvre et au suivi de cette mesure.

Modalités de suivi :

Le porteur du projet veillera à prévenir le Service Eau Environnement et Forêt de la DDT du Loiret de la date de début des travaux au moins quinze jours à l'avance.
Afin de garantir la bonne mise en place de la mesure, un expert écologue sera missionné pour le suivi des mesures. Après chaque passage, une note sera transmise au Service Eau, Environnement et Forêt de la DDT du Loiret, attestant de la conformité des mesures. Cette transmission devra être réalisée au plus tard un mois après le passage de l'écologue.

MR3		Commencement des travaux en dehors des périodes de fortes sensibilités pour la faune							
Type de mesure				Référence dossier	Type		Phasage		
E	R	C	A	R3:p.74	R2.1k R2.1i		Amont	Travaux	Exploitation
<i>Thématique environnementale</i>									
Prélèvement		Rejet		Milieux aquatiques		Milieux naturels	Espèces protégées	Paysage	Air/Bruit
Descriptif :									
<p>Pour réduire les impacts des travaux sur les taxons présentant le plus d'enjeux (avifaune nicheuse, reptiles et insectes – odonates-), des mesures sont mises en place.</p> <p>Quatre actions sont préconisées :</p> <ul style="list-style-type: none"> ➢ Limiter les débroussailllements au strict nécessaire sur la zone d'étude ; ➢ Réaliser les travaux sur la végétation hors saison de reproduction de la faune sensible, particulièrement l'avifaune, qui s'étend des mois de mars à août. Toute dérogation à cette mesure devra être validé par le passage d'un écologue puis par l'administration avant réalisation des travaux ; ➢ Maintien d'une activité sur site suite aux débroussailllements et pendant toute la durée des travaux pour permettre d'effaroucher les animaux (avifaune notamment). <p>Ces méthodes permettent d'éviter le risque de destruction des pontes ou jeunes individus. Passé le mois d'octobre, tous les individus sont mobiles, et peuvent se réfugier dans les endroits plus calmes autour de la zone en chantier.</p> <p>Préconisations spécifiques suivant les taxons :</p> <p><u>Avifaune :</u> Afin de réduire le risque de destruction ou de perturbation des individus, les travaux sur la végétation devront avoir lieu en dehors de la période favorable à la reproduction des oiseaux (mars à août) : à partir de septembre, la nichée est arrivée à son terme et les jeunes oiseaux sont volants. Le mois de mars marque le retour des oiseaux migrateurs et le début de la période de reproduction.</p> <p><u>Reptiles :</u> Effectuer les travaux nécessaires avec engins légers de débroussaillage entre octobre et février/mars. Pendant cette période, l'ensemble des individus de reptiles sont en hibernation et peuvent donc être en sécurité dans le sol et les anfractuosités. À partir de mars/avril, les individus sont mobiles et peuvent se déplacer.</p> <p><u>Insectes :</u> Privilégier la période octobre à mars/avril pour défricher. La période de mai à août/septembre est à proscrire pour effectuer le démarrage des travaux, le risque de présence d'espèces est trop important.</p> <p><u>Calendrier :</u> Ainsi, en prenant en compte la sensibilité des espèces identifiées sur la zone d'étude, il est préconisé d'intervenir entre <u>octobre et février au plus tard</u>. En tout état de cause, les travaux sur la végétation seront proscrits des mois <u>de mars à août</u>. Dans le cas où les travaux déborderaient sur les mois de mars à août, ils devront être réalisés sans interruption et après le passage d'un écologue et la validation de l'administration.</p>									

Type de milieux utilisés	Janv	Fév	Mars	Avril	Mai	Juin	Juillet	Août	Sept	Oct	Nov	Déc	
Oiseaux des milieux herbeux, friche, arbres isolés, haie			Dérangement (reproduction) + destruction de nids ou de jeunes										
Insectes			Dérangement										
Reptiles	Risque de destruction lors de l'hibernation (sites souterrains)		Peuvent fuir devant les engins mais risques de destruction de pontes ou jeunes individus						Risque de destruction lors de l'hibernation (sites souterrains)				

Conditions de mise en œuvre :

La mesure sera effective tout au long de la phase travaux. On entend par travaux toute intervention sur le milieu.

SOLEFRA 4 SAS veillera à la mise en œuvre et au suivi de cette mesure.

Modalités de suivi :

Le porteur du projet veillera à prévenir le Service Eau Environnement et Forêt de la DDT du Loiret de la date de début des travaux au moins quinze jours à l'avance. Tout débordement des travaux sur une période sensible devra faire l'objet d'un porter à connaissance pour validation par le Service Eau Environnement et Forêt de la DDT du Loiret.

Afin de garantir la bonne mise en place de la mesure, un expert écologue sera missionné pour le suivi des mesures. Après chaque passage, une note sera transmise au Service Eau, Environnement et Forêt de la DDT du Loiret, attestant de la conformité des mesures. Cette transmission devra être réalisée au plus tard un mois après le passage de l'écologue.

MR4		Choix de structures sur pieux battus à faibles impacts sur les sols								
Type de mesure		Référence dossier	Type			Phasage				
E	R	C	A	R4:p.74	R11a			Amont	Travaux	Exploitation
<i>Thématique environnementale</i>										
Prélèvement	Rejet	Milieux aquatiques	Milieux naturels	Espèces protégées	Paysage	Air/Bruit				

Descriptif :

Le choix de fondations sur pieux battus permettra une atteinte minime par rapport à des fondations lourdes plus volumineuses, qui nécessitent davantage de place et occasionnent vis-à-vis du sol des terrassements et une imperméabilisation plus importants. Chaque pieu aura une emprise d'environ 12 cm² et une profondeur de 2 m maximum.

La topographie du terrain ne nécessitera pas d'être remaniée au droit d'implantation des panneaux.

La réduction de l'impact sur les sols sera favorable aux reptiles et aux insectes. En effet, bien que le calendrier du chantier soit adapté aux taxons présents sur le site, avec un début d'intervention prévu entre octobre et février au plus tard :

- Les reptiles seront en phase d'hibernation : des fondations sur pieux battus seront moins impactantes vis-à-vis du sol, réduisant alors les risques de destruction d'individus ;
- Les insectes seront principalement sous forme d'œufs et de larves au niveau du sol, qui pourraient être détruits en cas de terrassements lourds. Des fondations sur pieux battus seront moins impactantes.

Conditions de mise en œuvre :

SOLEFRA 4 SAS veillera à la mise en œuvre et au suivi de cette mesure.

Modalités de suivi :

Afin de garantir la bonne mise en place de la mesure, un expert écologue sera missionné pour le suivi de la mesure en phase travaux. Après chaque passage, une note sera transmise au Service Eau, Environnement et Forêt de la DDT du Loiret, attestant de la conformité des mesures. Cette transmission devra être réalisée au plus tard un mois après le passage de l'écologue.

MR5		Permettre la circulation de l'air et l'ensoleillement du sol						
Type de mesure				Référence dossier	Type	Phasage		
E	R	C	A	R5:p.78	R1.1a	Amont	Travaux	Exploitation
Thématique environnementale								
Prélèvement	Rejet	Milieux aquatiques	Milieux naturels	Espèces protégées	Paysage	Air/Bruit		
Descriptif : La distance entre les rangées devra varier légèrement selon les déclivités du terrain, de manière à limiter les ombrages et conserver une distance entre le sol et l'arrête inférieure des panneaux de 0,70 m.								
Conditions de mise en œuvre : SOLEFRA 4 SAS veillera à la mise en œuvre et au suivi de cette mesure.								
Modalités de suivi : Afin de garantir la bonne mise en place de la mesure, un expert écologue sera missionné pour le suivi de la mesure en phase travaux. Après chaque passage, une note sera transmise au Service Eau, Environnement et Forêt de la DDT du Loiret, attestant de la conformité des mesures. Cette transmission devra être réalisée au plus tard un mois après le passage de l'écologue.								

MR6		Ajouter des espaces de perméabilité entre les rangées de panneaux						
Type de mesure				Référence dossier	Type	Phasage		
E	R	C	A	R6:p.80	R1.1a	Amont	Travaux	Exploitation
Thématique environnementale								
Prélèvement	Rejet	Milieux aquatiques	Milieux naturels	Espèces protégées	Paysage	Air/Bruit		
Descriptif : Les rangées des panneaux photovoltaïques respecteront un espacement minimum de 2 m afin de laisser des bandes enherbées visibles et disponibles comme lieu d'alimentation de l'avifaune, voire comme lieu de reproduction. En moyenne sur le projet de Saint-Denis-de-l'Hôtel, les rangées de panneaux photovoltaïques sont espacées de 2,10 m.								
Conditions de mise en œuvre : SOLEFRA 4 SAS veillera à la mise en œuvre et au suivi de cette mesure.								
Modalités de suivi : Afin de garantir la bonne mise en place de la mesure, un expert écologue sera missionné pour le suivi de la mesure en phase travaux. Après chaque passage, une note sera transmise au Service Eau, Environnement et Forêt de la DDT du Loiret, attestant de la conformité des mesures. Cette transmission devra être réalisée au plus tard un mois après le passage de l'écologue.								

MR7		Penser l'insertion paysagère du projet						
Type de mesure				Référence dossier	Type	Phasage		
E	R	C	A	R7:p.80	R2.1q	Amont	Travaux	Exploitation
Thématique environnementale								
Prélèvement	Rejet	Milieux aquatiques	Milieux naturels	Espèces protégées	Paysage	Air/Bruit		
Descriptif : La conception du projet cherchera à l'intégrer au paysage existant en évitant d'apporter une incohérence visuelle et une dégradation des vues à enjeu, dans le cas présent des vues rapprochées sur les sites en projet. L'assemblage soigné des panneaux, l'absence d'encadrements apparents des modules, la finesse des structures porteuses, le recours à des fondations légères sur pieux et la								

présence de haies sur les contours du projet peuvent rendre les installations photovoltaïques moins massives et mieux intégrées à leur environnement arboré. Afin d'intégrer le projet dans son environnement paysager, de nouvelles haies seront créées le long des bordures ouest du site pour réduire l'impact visuel depuis la route du Gué Girault. Une haie paysagère sera également rajoutée le long d'une portion de la limite est du projet (rue de l'industrie), pour la même raison. Seules des espèces locales seront utilisées pour la création de ces haies. La fonctionnalité de ces haies sera maximale quelques années après leur implantation.

Conditions de mise en œuvre :

SOLEFRA 4 SAS veillera à la mise en œuvre et au suivi de cette mesure.

Modalités de suivi :

Afin de garantir la bonne mise en place de la mesure, un expert écologue sera missionné pour le suivi de la mesure en phase travaux. Après chaque passage, une note sera transmise au Service Eau, Environnement et Forêt de la DDT du Loiret, attestant de la conformité des mesures. Cette transmission devra être réalisée au plus tard un mois après le passage de l'écologue.

MR8		Mise en place de passages pour la petite faune						
Type de mesure		Référence dossier	Type		Phasage			
E	R	C	A	R8:p.81	R2.2f	Amont	Travaux	Exploitation
<i>Thématique environnementale</i>								
Prélèvement	Rejet	Milieux aquatiques	Milieux naturels	Espèces protégées	Paysage	Air/Bruit		

Descriptif :

Cette mesure vise à limiter les impacts du parc photovoltaïque sur les fonctionnalités écologiques au niveau local.

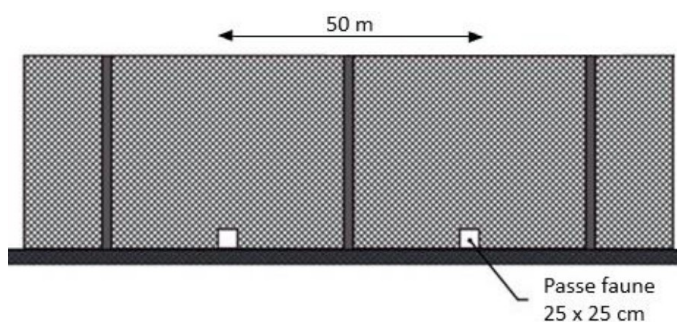

Figure 1: Schéma illustrant une clôture permettant le passage de la petite faune

Il s'agit de réaliser des ouvertures de 25 cm x 25 cm, tous les 50 m dans la clôture au niveau du sol. Ces aménagements serviront à garantir la perméabilité du futur parc photovoltaïque aux déplacements de la petite faune (mammifères mais aussi reptiles) entre les milieux naturels environnant et le parc photovoltaïque.

Conditions de mise en œuvre :

La mesure sera effective dès la mise en place des clôtures. Aucun élément impactant la fonctionnalité de ce dispositif ne devra être mis en place sans avis préalable du Service Eau Environnement et Forêt de la DDT 45. SOLEFRA 4 SAS veillera à la mise en œuvre et au suivi de cette mesure.

Modalités de suivi :

Le porteur du projet veillera à faire parvenir au Service Eau Environnement et Forêt de la DDT du Loiret un compte rendu attestant de la mise en place de la mesure au plus tard deux mois après sa finalisation.

Afin de garantir la bonne mise en place de la mesure, un expert écologue sera missionné pour le suivi de la mesure en phase travaux. Après chaque passage, une note sera transmise au Service Eau,

Environnement et Forêt de la DDT du Loiret, attestant de la conformité des mesures. Cette transmission devra être réalisée au plus tard un mois après le passage de l'écologue.

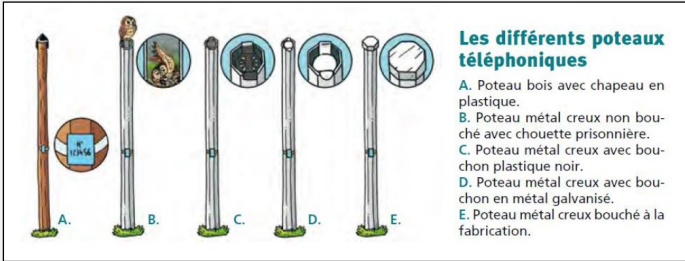
MR9		Utilisation de poteaux pleins ou sans ouverture								
Type de mesure		Référence dossier		Type		Phasage				
E	R	C	A	R9:p.81		R2.2c		Amont	Travaux	Exploitation
<i>Thématique environnementale</i>										
Prélèvement	Rejet	Milieux aquatiques		Milieux naturels		Espèces protégées		Paysage	Air/Bruit	
Descriptif :										
Il s'agit d'éviter les pièges mortels que représentent les poteaux creux pour les mammifères (et les oiseaux). Pour cela, il est prévu d'utiliser des poteaux pleins, des poteaux sans ouverture (pour les clôtures et lampadaires) ou d'appliquer un bouchon sur les ouvertures.										
<p>Présentation des différents types de bouchons pour obstruer des poteaux creux</p>  <p>Les différents poteaux téléphoniques</p> <p>A. Poteau bois avec chapeau en plastique. B. Poteau métal creux non bouché avec chouette prisonnière. C. Poteau métal creux avec bouchon plastique noir. D. Poteau métal creux avec bouchon en métal galvanisé. E. Poteau métal creux bouché à la fabrication.</p> <p style="text-align: right;"><i>Source : NOBLET, 2010</i></p>										
Conditions de mise en œuvre :										
SOLEFRA 4 SAS veillera à la mise en œuvre et au suivi de cette mesure.										
Modalités de suivi :										
Sans objet.										

3.3 Mesures de compensation

MC1		Evolution des pratiques de gestion de la zone évitée par le projet								
Type de mesure		Référence dossier		Type		Phasage				
E	R	C	A	C1:p.101		C3.2b		Amont	Travaux	Exploitation
<i>Thématique environnementale</i>										
Prélèvement	Rejet	Milieux aquatiques		Milieux naturels		Espèces protégées		Paysage	Air/Bruit	
Les objectifs de cette mesure de compensation sont :										
<ul style="list-style-type: none"> Améliorer les fonctionnalités des habitats évités par le projet, habitats favorables aux espèces faisant l'objet de ce présent dossier de dérogation (Le Bruant jaune, la Fauvette des jardins, la Linotte mélodieuse, le Pouillot fitis et le Tarier pâtre) ;Établir un plan de gestion adaptatif de cet espace afin de garantir l'efficacité de la mesure compensatoire dans le temps. 										
Pour rappel, la zone évitée par le projet est présentée dans le cadre de la mesure ME2. La zone évitée permet le maintien d'une surface d'habitats non impactés d'un seul tenant, davantage fonctionnelle que plusieurs zones égalant à la même surface. Cette zone de 4,3 ha se compose en majorité des habitats suivants :										

31.84 / Landes à Genêts x 38 / Prairies mésophiles	1,2 ha
83.324 / Plantations de Robiniers	1,2 ha
38.2 / Prairies à fourrage des plaines	0,6 ha
38 / Prairies mésophiles x 31.8 / Fourrés	0,5 ha

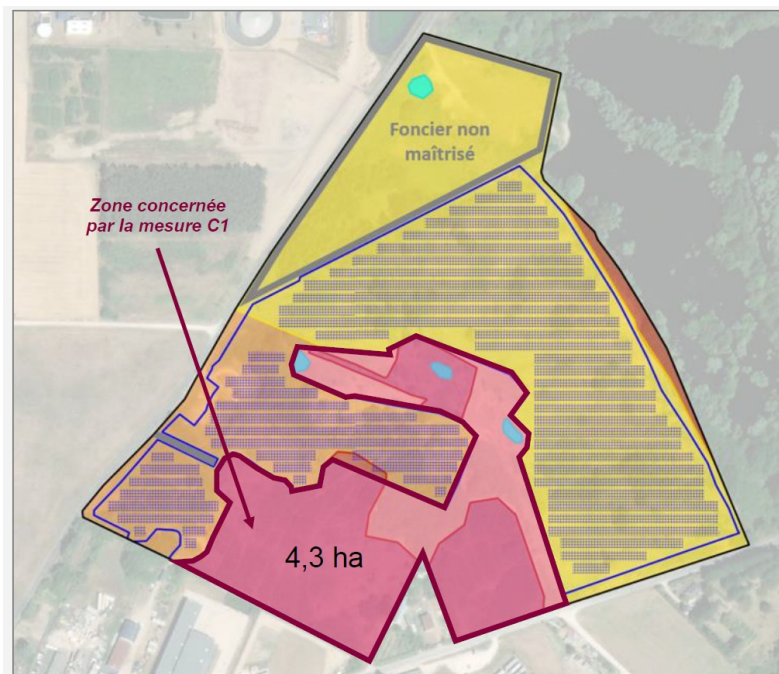

Plan de gestion

Les mesures de gestion de la zone localisée sur la figure ci-avant seront regroupées dans un document, le plan de gestion. Celui-ci sera rédigé, sous le contrôle du maître d'ouvrage, par un organisme compétent. Le plan de gestion décrira des objectifs et les différentes actions à mettre en place permettant une gestion alternative plus respectueuse des milieux. Les espaces préservés seront favorables à l'avifaune des milieux ouverts et semi-ouverts. Un des enjeux principaux concerne la présence d'espèces végétales exotiques envahissantes. Le plan de gestion permettra avant tout d'empêcher leur expansion au détriment des espèces locales.

Enfin, étant donné les inventaires naturalistes prescrits dans le cadre du suivi des mesures, le plan de gestion pourra s'adapter aux évolutions du milieu après validation par le Service Eau, Environnement et Forêt de la DDT 45.

- **Principe de gestion de la strate arbustive**

Élagage sélectif tous les 2 ans pour maintenir la hauteur de la strate arbustive inférieure à 1,50 mètres (coupe après nidification, entre fin-septembre et mi-février).
Export des déchets de coupe.

- **Principe de gestion de la strate herbacée**

Il sera nécessaire de veiller au maintien d'espaces ouverts (action contre la fermeture spontanée des milieux, notamment lutte contre la colonisation des espèces exotiques envahissantes déjà présentes).

Un fauchage tardif par an sera réalisé entre fin août et début septembre avec export des déchets de coupe et maintien des zones refuges (à hauteur de 5 %) de la surface prairiale, particulièrement sur les pourtours de fourrés. Alternativement, un éco-pâturage extensif sera programmé pendant la saison de végétation avec une densité entre 0.15 et 0.8 UGB/ha.

- **Principe d'éradication des espèces végétales exotiques envahissantes**

Le Robinier faux-Acacia a colonisé plusieurs ares au Sud de la zone évitée. Cette espèce, bien qu'invasive, constitue au droit de la zone d'étude un milieu plutôt fermé (strate arbustive et arborée). Ce milieu est utilisé par les oiseaux fréquentant le site comme lieu de nidification.

Sur des sols perturbés à faible rétention en eau tels que ceux présents sur la zone d'étude, l'expérience montre que l'éradication du robinier par la plantation d'arbres de haute tige est vouée à l'échec, celui-ci étant plus compétitif par sa capacité à faire des rejets notamment.

Dans tous les cas, il s'agira à minima de maintenir le bosquet, même composé de robinier qui reste favorable aux espèces d'oiseaux concernées, et de contrôler l'expansion de l'espèce aux zones ouvertes par la fauche.

Afin de garantir la sécurisation foncière du site et la pérennité de la mesure compensatoire tout au long de l'existence du parc et donc de l'impact sur les espèces protégées, la maîtrise d'ouvrage veillera à pérenniser la mesure via toute opération jugée recevable par le Service Eau Environnement et Forêt de la DDT 45 comme la mise en place d'une Obligation Réelle Environnementale par exemple.

Conditions de mise en œuvre :

La mesure sera effective dès le début des impacts sur les espèces visées et jusqu'à la fin des impacts en question, soit le démantèlement et la remise en état du secteur. Les modalités de pérennisation de la mesure devront être validées par le Service Eau Environnement et Forêt de la DDT 45. La pérennisation de la mesure devra être définie un an après le début des travaux et effective dans les trois ans. SOLEFRA 4 SAS veillera à la mise en œuvre et au suivi de cette mesure.

Modalités de suivi :

Afin de garantir la bonne mise en place de la mesure, un expert écologue sera missionné et effectuera des passages à n+1, n+3, n+5 et n+10. Chaque année de suivi fera l'objet de la rédaction d'un rapport illustré de cartes et photographies qui conclura sur l'efficacité du plan de gestion et qui apportera, au besoin, des suggestions de modification voire d'intervention visant à garantir les résultats visés dans le cadre des mesures exposées dans cette demande de dérogation exceptionnelle. Après chaque passage, une note sera transmise au Service Eau, Environnement et Forêt de la DDT du Loiret, attestant de la conformité des mesures. Cette transmission devra être réalisée au plus tard un mois après la restitution du rapport par l'écologue au porteur du projet.

MC2		Mise en place d'une fauche tardive favorable à la faune pour une partie des espaces clôturés du parc solaire							
Type de mesure		Référence dossier	Type			Phasage			
E	R	C	A	C2:p.102	C3.2a		Amont	Travaux	Exploitation
<i>Thématique environnementale</i>									
Prélèvement	Rejet	Milieux aquatiques	Milieux naturels	Espèces protégées	Paysage	Air/Bruit			
Descriptif :									
<p>Dans le cadre de l'exploitation de centrales solaires photovoltaïques au sol, un entretien régulier de la végétation est nécessaire afin de limiter les pertes de production liées à l'ombrage sur les panneaux solaires. Pour ce faire, plusieurs solutions sont disponibles parmi lesquelles, l'intervention mécanique (utilisation de débroussailleuses thermiques) ou encore le pastoralisme. La mesure consiste à mettre en place une gestion différenciée avec fauche tardive d'une partie des surfaces présentes au sein de l'espace clôturé du projet. Les surfaces concernées par cette gestion différenciée correspondent aux zones tampons, aussi appelée marges de recul, entre la clôture du parc et les panneaux photovoltaïques. Une gestion plus extensive de ces zones restera compatible avec les usages du site et permettra la floraison des plantes, favorisant ainsi la présence d'insectes pollinisateurs et de leurs prédateurs, oiseaux et chauve-souris. Les herbes hautes (moins de 60 cm) offriront également des abris pour les reptiles.</p>									
Conditions de mise en œuvre :									
<p>Un porter à connaissance sera envoyé à l'administration avant l'implantation des panneaux photovoltaïques afin de valider la surface exacte concernée par la mesure. Afin de ne pas impacter les espèces nichant au sol qui peuvent réaliser plusieurs nichées jusqu'en juillet, ainsi que l'entomofaune, la fauche sera réalisée à l'automne. La mesure sera effective dès le début des travaux.</p>									

SOLEFRA 4 SAS veillera à la mise en œuvre, au suivi et à la pérennité de cette mesure.

Modalités de suivi :

Afin de suivre la mise en place l'efficacité des mesures en phase exploitation un écologue sera missionné pour réaliser le suivi de la faune en année N+1, N+2, N+3, N+5, N+10, N+15, N+20, N+25, N+30 : Le passage d'un expert écologue en avril, puis fin mai /début juin permettra d'évaluer :

- Les zones de compensations pour reptiles ;
- Les oiseaux nicheurs présents sur la zone évitée et compensée ;
- L'état général des fonctionnalités des milieux naturels et semi-naturels du site (dont relevés partiels de la faune et flore), comprenant les différents aménagements paysagers ;
- La réalisation d'un diagnostic des continuités écologiques et de leur fonctionnalité au droit du site.

Pour ce faire, des plaques à reptiles seront présentes en permanence sur le périmètre, la reproduction des oiseaux sera étudiée par points d'écoute matinaux avec relevés des comportements pour évaluation des indices de reproduction possibles, probables ou certains (voir méthode utilisée dans le cadre des atlas des oiseaux nicheurs). Chaque année de suivi fera l'objet de la rédaction d'un rapport illustré de cartes et photographies qui conclura sur l'efficacité des mesures et qui apportera, au besoin, des suggestions de modification voire d'intervention visant à garantir les résultats visés dans le cadre des mesures exposées dans cette demande de dérogation exceptionnelle. Après chaque passage, une note sera transmise au Service Eau, Environnement et Forêt de la DDT du Loiret, attestant de la conformité des mesures. Cette transmission devra être réalisée au plus tard un mois après la restitution du rapport par l'écologue au porteur du projet.

MC3		Création de haies champêtres pour la faune							
Type de mesure		Référence dossier	Type		Phasage				
E	R	C	A	C3:p.102	C1.1a		Amont	Travaux	Exploitation
<i>Thématique environnementale</i>									
Prélèvement		Rejet	Milieux aquatiques	Milieux naturels	Espèces protégées	Paysage	Air/Bruit		
Objectif de la mesure									
Création de haies champêtres en doublement des haies paysagères avec essences locales et adaptées au sol ; Création de zones buissonnantes et arborées au sein des haies pour permettre la nidification des oiseaux et servir de refuge aux petits mammifères.									
Description de la mesure									
Comme présenté au sein de la mesure R7 – PENSER L'INSERTION PAYSAGERE DU PROJET, le projet prévoit l'implantation de nouvelles haies afin de permettre sa meilleure intégration paysagère (limitation de l'impact visuel). Ces haies seront doublées, avec des essences locales favorables à la biodiversité rencontrée sur le site.									
L'objectif étant de diversifier les milieux, des essences variées pourront être plantées, permettant d'obtenir une hauteur de strate variable (strates arbustives plus ou moins haute et ponctuellement strate arborée).									
<u>Espèces à planter</u>									
En priorité, certains plants devant être débroussaillés pour permettre l'implantation du projet pourront être déracinés selon des méthodes douces puis déplacés et replantés au droit des futures haies. La sélection des plants pertinents à transplanter sera effectuée par un expert écologue. Les haies pourront ensuite être complétées par la plantation des espèces suivantes :									
<u>Strates arbustives – Riches en espèces à baies, pour l'avifaune patrimoniale :</u>									
Eglantier (Rosa canina), Viorne aubier (Viburnum opulus), Ajonc d'Europe (Ulex europaeus), Troène									

commun (*Ligustrum vulgare*), Fusain d'Europe (*Euonymus europaeus*), Hièble (*Sambucus ebulus*), Aubépine (*Crataegus monogyna*)

Complétées par des fruitiers :

Cornouiller sanguin (*Cornus sanguinea*), Noisetier commun (*Corylus avellana*), Néflier (*Mespilus germanica*).

Strate arborée : Saule blanc (*Salix alba*), Charme (*Carpinus betulus*), Aulne (*Alnus glutinosa*), Chêne pédonculé (*Quercus robur*), Frêne élevé (*Fraxinus excelsior*), Sorbier domestique (*Sorbus domestica*)...

Un paillage naturel (broyage végétaux) sera mis en place. La plantation sera réalisée sur deux lignes en quinconce.

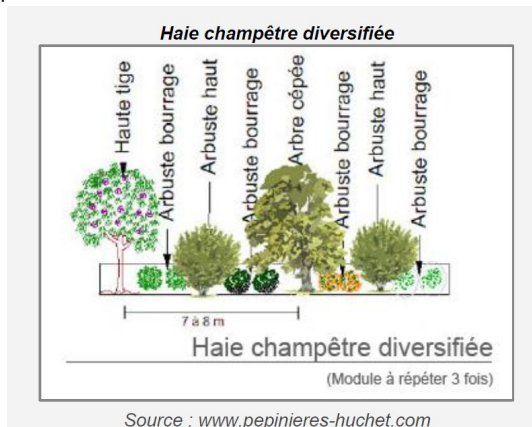

Schémas indicateurs des espèces à cibler pour la création de haies buissonnantes et arbustives

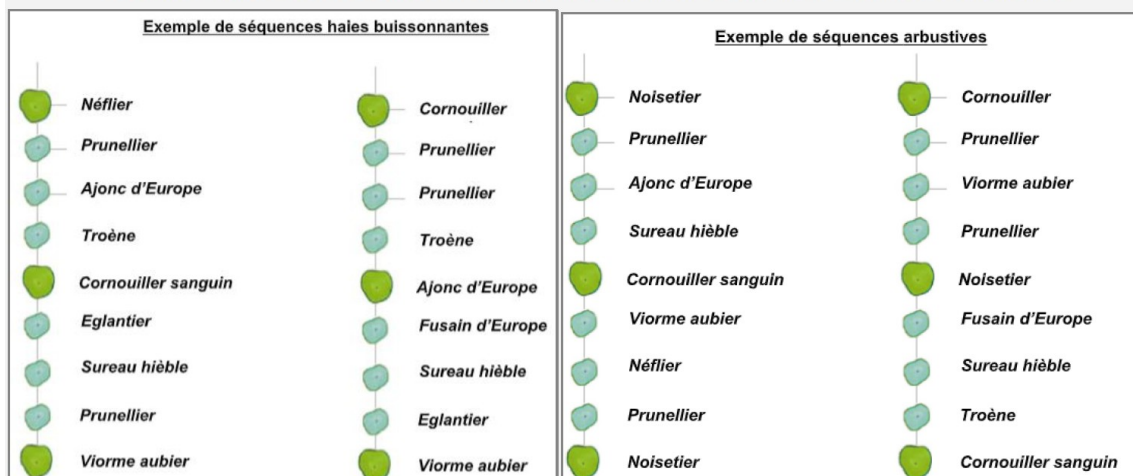

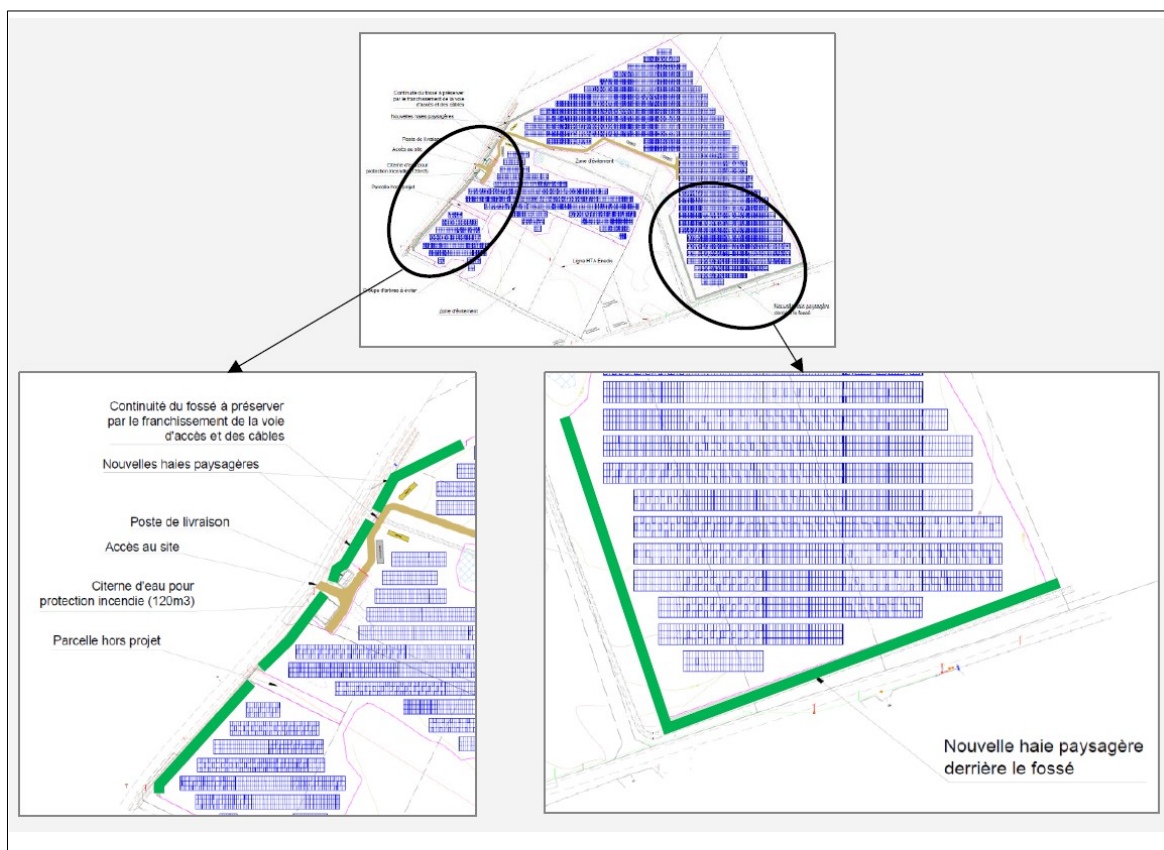

Conditions de mise en œuvre :

Les haies devront être plantées au plus tard un an après le début des travaux. On entend par travaux toute intervention sur le milieu.

SOLEFRA 4 SAS veillera à la mise en œuvre, au suivi et à la pérennité de cette mesure. Comme toute mesure de compensation, le porteur du projet doit s'assurer que la mesure sera en place tout au long de l'impact, c'est-à-dire jusqu'au démantèlement du parc et à sa remise en état.

Modalités de suivi :

Afin de garantir la bonne mise en place de la mesure, un expert écologue sera missionné en phase travaux. Après chaque passage, une note sera transmise au Service Eau, Environnement et Forêt de la DDT du Loiret, attestant de la conformité des mesures. Cette transmission devra être réalisée au plus tard un mois après le passage de l'écologue.

Afin de suivre la mise en place l'efficacité des mesures en phase exploitation un écologue sera missionné pour réaliser le suivi de la faune en année N+1, N+2, N+3, N+5, N+10, N+15, N+20, N+25, N+30 : Le passage d'un expert écologue en avril, puis fin mai /début juin permettra d'évaluer :

- Les zones de compensations pour reptiles ;
- Les oiseaux nicheurs présents sur la zone évitée et compensée ;
- L'état général des fonctionnalités des milieux naturels et semi-naturels du site (dont relevés partiels de la faune et flore), comprenant les différents aménagements paysagers ;
- La réalisation d'un diagnostic des continuités écologiques et de leur fonctionnalité au droit du site.

Pour ce faire, des plaques à reptiles seront présentes en permanence sur le périmètre, la reproduction des oiseaux sera étudiée par points d'écoute matinaux avec relevés des comportements pour évaluation des indices de reproduction possibles, probables ou certains (voir méthode utilisée dans le cadre des atlas des oiseaux nicheurs). Chaque année de suivi fera l'objet de la rédaction d'un rapport illustré de cartes et photographies qui conclura sur l'efficacité des mesures et qui apportera, au besoin, des suggestions de modification voire d'intervention visant à garantir les résultats visés dans le cadre des mesures exposées dans cette demande de dérogation exceptionnelle. Après chaque passage, une note sera transmise au Service Eau, Environnement et Forêt de la DDT du Loiret, attestant de la conformité des mesures. Cette transmission devra être réalisée au plus tard un mois après la restitution du rapport par l'écologue au porteur du projet.

MC4		Mise en place de gabions, milieux favorables aux reptiles						
Type de mesure				Référence dossier	Type	Phasage		
E	R	C	A	C4:p.103	C1.1a	Amont	Travaux	Exploitation
Thématique environnementale								
Prélèvement	Rejet	Milieux aquatiques	Milieux naturels	Espèces protégées	Paysage	Air/Bruit		

Objectif de la mesure

L'objectif est de permettre aux populations de lézards vivant et se reproduisant sur le site, d'être maintenue sur le site en phase exploitation, et de pouvoir continuer à s'y reproduire sans destructions ni dérangements d'individus. Pour permettre le transfert et le maintien des lézards et de leur habitat actuel dans les secteurs les plus ensoleillés du site d'étude et où spécifiquement des individus ont été observés, des refuges doivent être mis en place préalablement au démarrage des travaux. Ils doivent être installés dès le début du printemps (voire dès l'hiver) pour que les individus s'adaptent à leurs présences et puissent s'y réfugier dès les premiers travaux lourds.

Descriptions des dispositifs

Gabions : Il s'agit de casiers de treillis métalliques de formes et tailles variables, remplis de pierres offrant aux reptiles et autres petits mammifères des cachettes et des places au soleil. Ils peuvent servir aussi de sites de ponte et d'hivernage. Ils doivent être installés de façon à permettre une forte exposition au soleil tout en étant à l'abri du vent. Les gabions peuvent être mis en place toute l'année et demandent peu d'entretien.

Maintenir toutefois un ourlet herbeux extensif de 50 cm de large, voire plus, tout autour. Des plantes basses, rampantes – comme le lierre et la clématite – peuvent recouvrir partiellement la structure. Quelques îlots de végétation herbacée peuvent se développer sur le gabion. Les ligneux qui poussent dans les environs doivent être rabattus ou éliminés s'ils amènent de l'ombre sur les pierres.

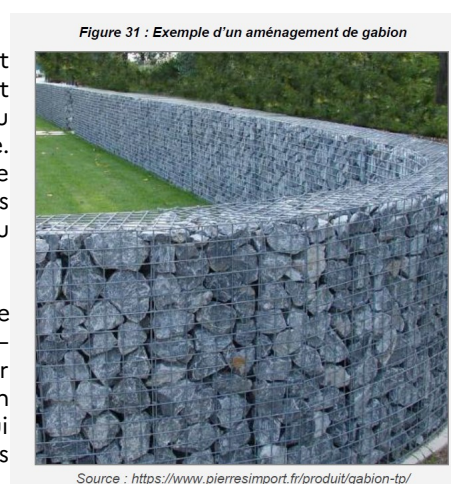

Autres gîtes : En complément, d'autres gîtes seront créés à proximité des gabions. Constitués par quelques pierres et des tas de bois, ils serviront d'abris aux lézards et seront également favorables aux insectes et notamment aux coléoptères.

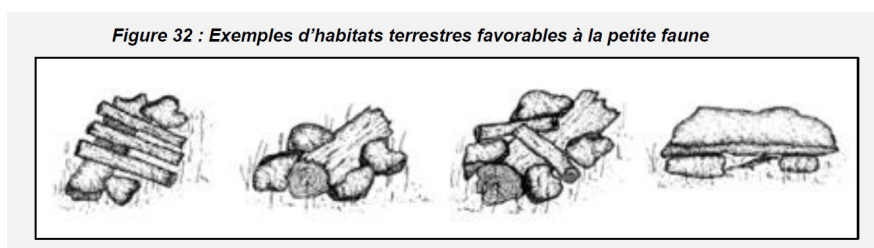

À noter que la création des gîtes devra être réalisée avec du bois d'apport, d'essences indigènes. Quatre gabions seront implantés au droit du projet. Leur implantation doit prendre en compte des conditions optimales d'ensoleillement, c'est pourquoi il est préconisé de les implanter à l'Ouest du projet, entre les panneaux solaires et les haies paysagères le long de la rue du Gué Girault qui seront plantées. Un gabion sur les quatre pourra s'implanter en zone plus centrale de la centrale solaire.

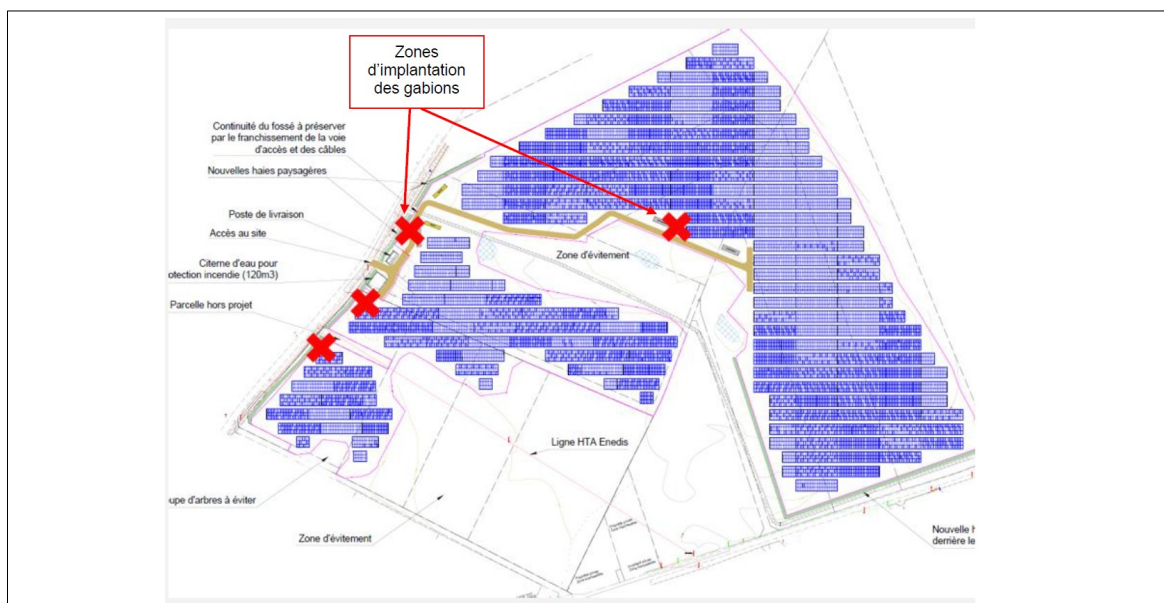

Conditions de mise en œuvre :

La mesure devra être en place au plus tard un an après le début des travaux. On entend par travaux toute intervention sur le milieu.

SOLEFRA 4 SAS veillera à la mise en œuvre, au suivi et à la pérennité de cette mesure. Comme toute mesure de compensation, le porteur du projet doit s'assurer que la mesure sera en place tout au long de l'impact, c'est-à-dire jusqu'au démantèlement du parc et à sa remise en état.

Modalités de suivi :

Afin de suivre la mise en place l'efficacité des mesures en phase exploitation un écologue sera missionné pour réaliser le suivi de la faune en année N+1, N+2, N+3, N+5, N+10, N+15, N+20, N+25, N+30 : Le passage d'un expert écologue en avril, puis fin mai /début juin permettra d'évaluer :

- Les zones de compensations pour reptiles ;
- Les oiseaux nicheurs présents sur la zone évitée et compensée ;
- L'état général des fonctionnalités des milieux naturels et semi-naturels du site (dont relevés partiels de la faune et flore), comprenant les différents aménagements paysagers ;
- La réalisation d'un diagnostic des continuités écologiques et de leur fonctionnalité au droit du site.

Pour ce faire, des plaques à reptiles seront présentes en permanence sur le périmètre, la reproduction des oiseaux sera étudiée par points d'écoute matinaux avec relevés des comportements pour évaluation des indices de reproduction possibles, probables ou certains (voir méthode utilisée dans le cadre des atlas des oiseaux nicheurs). Chaque année de suivi fera l'objet de la rédaction d'un rapport illustré de cartes et photographies qui conclura sur l'efficacité des mesures et qui apportera, au besoin, des suggestions de modification voire d'intervention visant à garantir les résultats visés dans le cadre des mesures exposées dans cette demande de dérogation exceptionnelle. Après chaque passage, une note sera transmise au Service Eau, Environnement et Forêt de la DDT du Loiret, attestant de la conformité des mesures. Cette transmission devra être réalisée au plus tard un mois après la restitution du rapport par l'écologue au porteur du projet.

3.4 Mesures d'accompagnement

MA1		limiter l'expansion des espèces exotiques envahissantes				
Type de mesure		Référence dossier	Type		Phase	
E	R	C	A	A1 :p.69	A3b	Amont Travaux Exploitation
Thématique environnementale						
Prélèvement	Rejet	Milieux aquatiques	Milieux naturels	Espèces protégées	Paysage	Air/Bruit
Descriptif :						

Une espèce exotique envahissante (EEE) est une espèce introduite par l'homme en dehors de son aire de répartition naturelle (volontairement ou fortuitement) et dont l'implantation et la propagation menacent les écosystèmes, les habitats ou les espèces indigènes avec des conséquences écologiques et/ou économiques et/ou sanitaires négatives. La prévention et la gestion des EEE constituent l'un des 20 objectifs d'Aichi à atteindre d'ici 2020, adoptés par les États Parties à la Convention sur la diversité biologique, dont la France.

Pour réduire l'expansion des espèces exotiques envahissantes qui seront favorisées par les travaux, des mesures de gestion seront mises en place.

Plusieurs préconisations générales en cas de dessouchage de plants :

- Entassement des tiges et des résidus de fauche sur bâche en milieu ouvert et hors zone inondable, recouvrir le tas pour éviter toute dispersion par le vent ;
- Stockage des tiges et des résidus sur le site même, dans une zone dédiée, pour limiter les transports et les risques de contamination ;
- Laisser sécher 2-3 semaines (retourner le tas pour favoriser le séchage) ;
- Surveiller qu'aucun résidu ne s'enracine pour l'extraire immédiatement ;
- Nettoyer les outils, les pneus et chenilles des véhicules ;
- Ne pas laisser de parcelles s'enfricher (noter cependant le fait que laisser certaines parcelles en friche peut aussi être un choix localement favorable à la biodiversité) ;
- Formation des agents et exigence des prestataires expérimentés sur ces diverses espèces ;
- Contrôle de la provenance des terres extérieures pour les aménagements paysagers ;
- Traçabilité des terres retirées du chantier avec information sur la présence d'EEE ;
- Nettoyage préalable des engins de chantier au nettoyeur haute-pression, en dehors du site (au dépôt de l'entreprise) ;
- Surveiller les sites sains (zones où les EEE ne sont pas présentes).

Préconisations spécifiques suivant les espèces observées sur le site :

Espèces exotiques	Mesures
Robinier (<i>Robinia pseudacacia</i>)	<p><u>En prévention :</u> Éviter les zones de sol à nu lors des travaux</p> <p><u>En lutte active :</u></p> <ul style="list-style-type: none"> ➤ Arrachage mécanique. Cette technique repose d'abord sur la coupe et l'évacuation des parties aériennes, puis par un dessouchage mécanique. ➤ L'arrachage manuel est également possible. ➤ Le cerclage du tronc sur 10 cm de largeur à environ 30 cm du sol est un autre moyen, nécessitant cependant d'attendre la mort de l'arbre pendant environ un an. ➤ Élimination des déchets : Les déchets doivent être éliminés sur un site ou dans des boxes de compostage, dans une usine de cofermentation avec phase d'hygiénisation ou par fermentation thermophile. L'élimination dans une usine d'incinération des déchets ménagers reste possible. ➤ Le transport : le transport du matériel végétal contaminé devra être effectué dans des bennes fermées afin de ne pas disséminer les graines lors du transport. Cette dernière devra, comme tout le matériel utilisé être nettoyé.
Vergerette annuelle (<i>Erigeron annua</i>)	<ul style="list-style-type: none"> ➤ S'agissant d'une espèce annuelle, la lutte contre cette espèce est complexe. Il est recommandé ici d'appliquer les mêmes techniques d'élimination des déchets et de transport que pour les autres espèces exotiques envahissantes.

Conditions de mise en œuvre :

La mise sera mise en œuvre dès le début de la phase travaux. On entend par travaux toute intervention sur le milieu.

SOLEFRA 4 SAS veillera à la mise en œuvre de la mesure.

Modalités de suivi :

Le porteur du projet avertira l'administration de la date de début des travaux au moins deux semaines à l'avance.

Afin de garantir la bonne mise en place de la mesure, un expert écologue sera missionné pour le suivi des mesures. Après chaque passage, une note sera transmise au Service Eau, Environnement et Forêt de la DDT du Loiret, attestant de la conformité des mesures. Cette transmission devra être réalisée au plus tard un mois après le passage de l'écologue.

MA2				Interdiction d'usage de produits chimiques						
Type de mesure				Référence dossier	Type			Phasage		
E	R	C	A	A2 :p. 78	A3b			Amont	Travaux	Exploitation
Thématique environnementale										
Prélèvement		Rejet	Milieux aquatiques		Milieux naturels	Espèces protégées		Paysage	Air/Bruit	
Descriptif : Aucun produit phytosanitaire ne sera employé en phase exploitation dans le cadre de la gestion du site, notamment des espaces enherbés. En cas de pluviométrie insuffisante, l'entretien des panneaux photovoltaïques se fera uniquement à l'eau.										
Conditions de mise en œuvre : La mesure sera effective pendant la durée d'exploitation. SOLEFRA 4 SAS veillera à la mise en œuvre de la mesure.										
Modalités de suivi : Le porteur du projet avertira l'administration de la date de début des travaux au moins deux semaines à l'avance.										

ARTICLE 4 – Mesures de suivi

Un rapport de l'écologue portant sur la mise en place et le suivis des mesures sera transmis, annuellement, dans les 3 mois suivant la fin de l'année considérée à :

- la Direction Régionale de l'Environnement, de l'Aménagement et du Logement du Centre-Val de Loire, service de l'eau et de la biodiversité, 5 avenue Buffon, CS 96407, 45064 ORLEANS Cedex 2,
- la Préfecture du Loiret, Direction Départementale des Territoires, service eau, environnement et forêt, 181 rue de Bourgogne, 45042 Orléans Cedex.

ARTICLE 5 – Durée de réalisation des activités bénéficiant de la dérogation

La présente dérogation est accordée, pour la réalisation des activités visées à l'article 2 à compter de la date de notification du présent arrêté, pour la durée de la réalisation des travaux, qui devraient être réalisés entre le mois de septembre et le mois de mars, à compter de l'automne 2022 et pour une durée de 4 années, tout en respectant les périodes spécifiques d'interventions prévue aux articles ci-dessus (notamment la mesure MR3).

ARTICLE 6 – Autres procédures

La présente décision ne dispense pas de l'obtention d'autres accords ou autorisations par ailleurs nécessaires pour la réalisation des opérations sus-mentionnées.

ARTICLE 7 – Mesures de contrôle

La mise en œuvre des dispositions visées aux articles 3 et 4 du présent arrêté peut faire l'objet de contrôle par les agents chargés de constater les infractions mentionnées à l'article L 415-3 du Code de l'environnement.

ARTICLE 8 – Sanctions

Le non-respect des dispositions du présent arrêté est puni des sanctions prévues à l'article L 415-3 du Code de l'environnement.

Le bénéficiaire de la dérogation doit être en mesure de pouvoir justifier de cette dérogation lors des contrôles.

ARTICLE 9 – Retrait de la décision de rejet tacite

Le dossier ayant été déposé le 7 octobre 2021, suivant l'alinéa 2 de l'article R 411-6 du code de l'environnement précité, une décision implicite de rejet est intervenue le 7 février 2022, elle est retirée.

ARTICLE 10 – Le Secrétaire Général de la Préfecture du Loiret et le Directeur Départemental des Territoires sont chargés, chacun en ce qui le concerne, de l'exécution du présent arrêté qui sera publié au Recueil des Actes Administratifs de la Préfecture du Loiret et dont une copie sera notifiée à SOLEFRA 4 SAS, au Directeur Régional de l'Environnement, de l'Aménagement et du Logement du Centre-Val de Loire, au Chef du service départemental de l'Office Français de la Biodiversité, au commandant du Groupement de Gendarmerie du Loiret.

à Orléans, le 21 octobre 2022

La Préfète,
Pour la Préfète et par délégation,
Pour le Directeur Départemental des Territoires,
La Cheffe du Pôle Forêt, Chasse, Pêche et Biodiversité
Signé : Véronique LE HER

Dans un délai de deux mois à compter de la date de notification ou de publication du présent acte, les recours suivants peuvent être introduits, conformément aux dispositions de l'article R. 421-1 et suivants du Code de justice administrative et du livre IV du code des relations entre le public et l'administration :

*- un recours gracieux, adressé à : Mme la Préfète du Loiret, Service de la Coordination Interministérielle
- 181 rue de Bourgogne, 45042 ORLEANS CEDEX,*

- un recours hiérarchique, adressé au(x) ministre(s) concerné(s) ;

Dans ces deux cas, le silence de l'Administration vaut rejet implicite au terme d'un délai de deux mois.

Après un recours gracieux ou hiérarchique, le délai du recours contentieux ne court qu'à compter du rejet explicite ou implicite de l'un de ces recours.

- un recours contentieux, en saisissant le Tribunal Administratif - 28, rue de la Bretonnerie 45057 Orléans Cedex 1

Le tribunal administratif peut également être saisi par l'application informatique Télérecours accessible par le site internet www.telerecours.fr

Préfecture de la région Centre-Val de Loire et du
Loiret

45-2022-11-06-00002

ARRÊTÉ d'habilitations aux applications
informatiques des agents de la préfecture

ARRETE

portant habilitation des agents de la préfecture à utiliser des applications informatiques

La préfète du Loiret
Chevalier de la Légion d'Honneur

VU : le code de l'entrée et du séjour des étrangers et du droit d'asile (CESEDA) et notamment ses articles L 142-1 à L 142-5 et R 142-11 et R 142-15

SUR PROPOSITION du Secrétaire Général de la préfecture du Loiret,

A R R E T E

ARTICLE 1er: Les agents de la préfecture du Loiret et de la sous-préfecture de Montargis désignés dans le tableau en annexe sont habilités à utiliser les applications informatiques mentionnées pour collecter les informations nécessaires au traitement des dossiers déposés par les usagers.

ARTICLE 2 : Le Secrétaire Général de la préfecture du Loiret et le Sous-préfet de Montargis sont chargés de l'exécution du présent arrêté.

Fait à Orléans, le 6 novembre 2022
Pour la Préfète et par délégation
Le Secrétaire Général,
Signé : Benoît LEMAIRE

« Annexes consultables auprès du service émetteur »

Dans un délai de deux mois à compter de la date de la notification ou de la publication du présent arrêté au recueil des actes administratifs de la préfecture, les recours suivants peuvent être introduits conformément aux dispositions de l'article R. 421-1 et suivants du code de justice administrative :

- un recours gracieux, adressé à : Mme la Préfète du Loiret
Direction des Migrations et de l'Intégration
181, rue de Bourgogne 45042 ORLEANS CEDEX ;
- un recours hiérarchique, adressé au(x) ministre(s) concerné(s) ;

Dans ces deux cas, le silence de l'Administration vaut rejet implicite au terme d'un délai de deux mois.

Après un recours gracieux ou hiérarchique, le délai du recours contentieux ne court qu'à compter du rejet explicite ou implicite de l'un de ces recours.

- un recours contentieux, en saisissant : le Tribunal Administratif - 28, rue de la Bretonnerie 45057 ORLEANS CEDEX 1.

Le tribunal administratif peut également être saisi par l'application informatique Télérecours accessible par le site internet www.telerecours.fr

Préfecture de la région Centre-Val de Loire et du
Loiret

45-2022-07-14-00003

Médaille d'honneur agricole promotion du 14
juillet 2021

A R R E T É

Accordant la **médaille d'honneur agricole**
à l'occasion de la **promotion du 14 juillet 2021**

La Préfète du Loiret
Chevalier de la Légion d'honneur

VU le décret du 17 juin 1890 instituant la médaille d'honneur agricole ;

VU le décret n° 84-1110 du 11 décembre 1984 modifié relatif à l'attribution de la médaille d'honneur agricole ;

VU l'arrêté du 08 juillet 1976 portant délégation de pouvoirs aux préfets ;

VU l'arrêté du 11 décembre 1984 autorisant les préfets, à décerner les médailles d'honneur agricoles ;

Sur proposition de Monsieur le directeur de cabinet,

A R R E T E

Article 1 : La médaille d'honneur agricole ARGENT est décernée à :

- **Madame BAILLIOT LEROY Caroline**
Assistante de direction, CRAMA PARIS VAL DE LOIRE, ORLÉANS
- **Madame BECHADE Emmanuelle**
Chargée gestion études sociales, SOCIETE COOPERATIVE AGRICOLE AXEREAL, OLIVET
- **Madame BLOCHE Sandrine**
Responsable conformité, CRAMA PARIS VAL DE LOIRE, OLIVET
- **Madame BUCK Véronique**
Chargée de souscription assurances collectives - direction courtage, CRAMA PARIS VAL DE LOIRE, ORLÉANS
- **Madame CHARTIER Isabelle**
Redactrice, CRAMA PARIS VAL DE LOIRE, OLIVET
- **Madame DE PALO Anne-Lise**
Analyste bancaire, CAISSE REG CREDIT AGRI MUTUEL CTRE LOIRE, BOURGES

- **Monsieur FLEURY Gérald**
Contrôleur bancaire, CAISSE DE CREDIT MUT AGRIC DU CTRE,
ORLÉANS
- **Monsieur FLORENT Sébastien**
Responsable comptable, SOCIETE COOPERATIVE AGRICOLE AXEREAL,
OLIVET
- **Madame GAULARD Sandrine**
Responsable atelier emballage, FROMAGERIE RENARD-GILLARD,
COURTENAY
- **Monsieur GERVAISE Charles-Henry**
Chargé d'activités qualité des données du système d'informations,
CRAMA PARIS VAL DE LOIRE, OLIVET
- **Madame GOGUILLON Nathalie**
Responsable equipe vie, CRAMA PARIS VAL DE LOIRE, ORLÉANS
- **Madame GOUHIER Mélanie**
Contrôleuse, CAISSE REGIONALE DE CREDIT MUTUEL DU CENTRE,
ORLÉANS
- **Monsieur GUDIN Guillaume**
Directeur caisse crédit mutuel, Caisse de Crédit Mutuel Agricole du
Centre, ORLEANS
- **Monsieur LOLIVE Aurélien**
Chargé de relation, CAISSE REG CREDIT AGRI MUTUEL CTRE LOIRE,
BOURGES
- **Madame MARMELO Maria**
Responsable organisation et processus, CREDIT AGRICOLE TITRES,
MER
- **Madame MARTINAGE Christelle**
Chargée projet s.i. décisionnel, CRAMA PARIS VAL DE LOIRE, OLIVET
- **Madame MARTINS Elisabeth**
Gestionnaire production assurance, CRAMA PARIS VAL DE LOIRE,
ORLÉANS
- **Monsieur MENAGER Stéphane**
Employé de banque, CAISSE REG CREDIT AGRI MUTUEL CTRE LOIRE,
BOURGES
- **Madame MONGENDRE Christine**
Opératrice logistique confirmée, REXEL FRANCE, PARIS

- **Monsieur POULIN-PIGNIARD Michel**
Conducteur de machines agricoles, GROUPEMENT D'EMPLOYEURS
TRIANGLE, BEAUCE-LA-ROMAINE
- **Monsieur PROVOST Régis**
Chef de projet confirmé, CSE CREDIT AGRICOLE GROUP
INFRASTRUCTURE PLATEFORM, GUYANCOURT
- **Monsieur SIMON Sébastien**
Opérateur de fromagerie, FROMAGERIE RENARD-GILLARD,
COURTENAY
- **Madame TEIXEIRA Stéphanie**
Assistante clientèle, CAISSE DE CREDIT MUT AGRIC DU CTRE,
ORLÉANS

Article 2 : La médaille d'honneur agricole Vermeil est décernée à :

- **Monsieur AMAANE Driss**
Opérateur d'emballage, FROMAGERIE RENARD-GILLARD, COURTENAY
- **Madame AMAANE Fatima**
Opératrice d'emballage, FROMAGERIE RENARD-GILLARD, COURTENAY
- **Madame CHAMBRIN Sabine**
Technicien assurances, CRAMA PARIS VAL DE LOIRE, BLOIS
- **Madame CHARTIER Isabelle**
Redactrice, CRAMA PARIS VAL DE LOIRE, OLIVET
- **Madame DIAT Véronique**
Employée de banque, CAISSE DE CREDIT MUT AGRIC DU CTRE,
ORLÉANS
- **Madame DOMAIN Karine**
Chargée de mission réclamations et protection de la clientèle, CRAMA
PARIS VAL DE LOIRE, OLIVET
- **Madame FLEURY Isabelle**
Contrôleur, CAISSE DE CREDIT MUT AGRIC DU CTRE, ORLÉANS
- **Madame FRADIN Gaël**
Rédactrice qmp entreprise, CRAMA PARIS VAL DE LOIRE, OLIVET
- **Monsieur JEANNEAU Denis**
Directeur agence bancaire, CAISSE DE CREDIT MUT AGRIC DU CTRE,
ORLÉANS

- **Madame LANGLOIS Isabelle**
Assistante, CRAMA PARIS VAL DE LOIRE, OLIVET
- **Madame LEPAGE Sylvie**
Opératrice d'emballage, FROMAGERIE RENARD-GILLARD, COURTENAY
- **Madame MONGENDRE Christine**
Opératrice logistique confirmée, REXEL FRANCE, PARIS
- **Monsieur MOREAU Xavier**
Contrôleur de gestion, CRAMA PARIS VAL DE LOIRE, OLIVET
- **Madame PINAULT Patricia**
Technicien d'exploitation, CAISSE DE CREDIT MUT AGRIC DU CTRE,
ORLÉANS
- **Monsieur POULIN-PIGNIARD Michel**
Conducteur de machines agricoles, GROUPEMENT D'EMPLOYEURS
TRIANGLE, BEAUCE-LA-ROMAINE
- **Madame ROSIER Sylvie**
Chargée projets informatique, CRAMA PARIS VAL DE LOIRE, OLIVET
- **Madame THIERRY Valérie**
Assistante rh, CRAMA PARIS VAL DE LOIRE, OLIVET
- **Madame THOMAS Sylvie**
Employée de banque, CREDIT AGRICOLE ILE DE FRANCE, PARIS

Article 3 : La médaille d'honneur agricole OR est décernée à :

- **Monsieur BERTHAULT Jean-François**
Analyste risques engagements, CAISSE DE CREDIT MUT AGRIC DU
CTRE, ORLÉANS
- **Madame COHOU-MORVAN Nathalie**
Animateur Commercial, CAISSE REGIONALE DE CREDIT MUTUEL DU
CENTRE, ORLÉANS
- **Madame GODET Marie-Andrée**
Chef de projet, CRAMA PARIS VAL DE LOIRE, OLIVET
- **Monsieur GUREL Serafettin**
Agent de production, HUTCHINSON SNC, CHÂLETTE-SUR-LOING
- **Monsieur HAHUSSEAU Bruno**
Inspecteur général audit inspection, CAISSE DE CREDIT MUT AGRIC
DU CTRE, ORLÉANS

- **Monsieur LAMBERT Christian**
Chef atelier maintenance, FROMAGERIE RENARD-GILLARD,
COURTENAY
- **Madame LAMBERT Martine**
Opératrice d'emballage, FROMAGERIE RENARD-GILLARD, COURTENAY
- **Monsieur PIVOTEAU Jean-Michel**
Responsable de site(s) 1e, ALLIANCE NEGOCE, LORRIS
- **Monsieur POULIN-PIGNIARD Michel**
Conducteur de machines agricoles, GROUPEMENT D'EMPLOYEURS
TRIANGLE, BEAUCE-LA-ROMAINE
- **Madame ROMELOT Marie-Jeanne**
Chargée de métier agronomie, AXEREAAL INNOVATIONS, OLIVET
- **Monsieur THEVENIN Jean-Christophe**
Employé de banque, CAISSE REGIONALE DE CREDIT AGRICOLE
MUTUEL BRIE PICARDIE, AMIENS

Article 4 : La médaille d'honneur agricole GRAND OR est décernée à :

- **Monsieur BOUDIN Denis**
Responsable point de vente, CAISSE DE CREDIT MUT AGRIC DU CTRE,
ORLÉANS
- **Madame DREUX Annick**
Technicienne assurances, CRAMA PARIS VAL DE LOIRE, ORLÉANS
- **Monsieur POULIN-PIGNIARD Michel**
Conducteur de machines agricoles, GROUPEMENT D'EMPLOYEURS
TRIANGLE, BEAUCE-LA-ROMAINE
- **Madame SANTARELLI Sylvie**
Assistante de clientèle, CAISSE REG CREDIT AGRI MUTUEL CTRE LOIRE,
BOURGES
- **Monsieur ZIMMERMANN Bruno**
Préventeur formateur sécurité, SOCIETE COOPERATIVE AGRICOLE
AXEREAAL, OLIVET

Article 5 : Monsieur le directeur du cabinet est chargé de l'exécution du présent arrêté qui sera inséré au recueil des actes administratifs de la préfecture.

Orléans, le 14 juillet 2021

signé : La Préfète de la région centre Val
de Loire,Préfète du Loiret,
Régine ENGSTRÖM

Délais et voies de recours

Le présent arrêté peut faire l'objet d'un recours gracieux auprès du préfet du département du Loiret. L'absence de réponse dans un délai de deux mois vaut décision implicite de rejet.

Un recours contentieux peut être déposé auprès du tribunal administratif d'Orléans, dans un délai de deux mois à compter de la notification du présent arrêté, ou dans un délai de deux mois à partir de la réponse de l'administration si un recours administratif a été déposé.

Préfecture de la région Centre-Val de Loire et du
Loiret

45-2022-07-14-00002

Médaille d'Honneur Agricole promotion du 14
juillet 2022

A R R E T É

Accordant la **médaille d'honneur agricole**
à l'occasion de la **promotion du 14 juillet 2022**

La Préfète du Loiret
Chevalier de la Légion d'honneur

VU le décret du 17 juin 1890 instituant la médaille d'honneur agricole ;

VU le décret n° 84-1110 du 11 décembre 1984 modifié relatif à l'attribution de la médaille d'honneur agricole ;

VU l'arrêté du 08 juillet 1976 portant délégation de pouvoirs aux préfets ;

VU l'arrêté du 11 décembre 1984 autorisant les préfets, à décerner les médailles d'honneur agricoles ;

Sur proposition de Monsieur le directeur de cabinet,

A R R E T E

Article 1 : La médaille d'honneur agricole ARGENT est décernée à :

- **Madame BALOU Katia**
Comptable, CRAMA PARIS VAL DE LOIRE, OLIVET
- **Monsieur BOIS Michaël**
Spécialiste projets informatiques, CRAMA PARIS VAL DE LOIRE, OLIVET
- **Monsieur BRUN Philippe**
Responsable d'équipe gestion financière, CRAMA PARIS VAL DE LOIRE,
OLIVET
- **Madame CARDINET Cécile**
Employée de banque, CAISSE REG CREDIT AGRI MUTUEL CTRE LOIRE,
BOURGES
- **Monsieur CHENAULT Alexandre**
Cadre, SOCIETE COOPERATIVE AGRICOLE AXEREAL, BRIARE
- **Madame CHERIF Gaëlle**
Ingénieur patrimonial, CAISSE REG CREDIT AGRI MUTUEL CTRE
LOIRE, SAINT-JEAN-DE-BRAYE

- **Madame CORREIA Rachel**
Employée de banque, CAISSE REG CREDIT AGRI MUTUEL CTRE LOIRE,
BOURGES
- **Madame DAGUIER Sonia**
Technicienne production particuliers, CRAMA PARIS VAL DE LOIRE,
OLIVET
- **Madame DECHERF Séverine**
Chargée de souscription iard courtage, CRAMA PARIS VAL DE LOIRE,
ORLÉANS
- **Madame DUBREUIL Pascaline**
Cadre bancaire, CAISSE REG CREDIT AGRI MUTUEL CTRE LOIRE,
BOURGES
- **Madame HUBSCHWERLIN Valérie**
Agent de Pesée, ALYSE, MIGENNES
- **Monsieur LELAIT Benoit**
Analyste organisateur, CREDIT AGRICOLE TITRES, MER
- **Madame LEVEILLE Karine**
Employée de banque, CAISSE REG CREDIT AGRI MUTUEL CTRE LOIRE,
BOURGES
- **Madame SAVROT Fabienne**
Technicienne de production, HUBBARD, SAINT-LOUP-D'ORDON
- **Madame VILLEDIEU Delphine**
Spécialiste paie gestion du personnel, CRAMA PARIS VAL DE LOIRE,
OLIVET
- **Madame VINET Aurélie**
Directrice de caisse crédit mutuel, CAISSE DE CREDIT MUT AGRIC DU
CTRE, ORLÉANS

Article 2 : La médaille d'honneur agricole Vermeil est décernée à :

- **Monsieur BRUN Philippe**
Responsable d'équipe gestion financière, CRAMA PARIS VAL DE LOIRE,
OLIVET
- **Monsieur CASANOVA Philippe**
Coordonnateur informatique, CRAMA PARIS VAL DE LOIRE, OLIVET

- **Monsieur LEPINE Jérôme**
Responsable de couvoir, INSTITUT SELECTION ANIMALE,
PLOUFRAGAN
- **Madame MERLIO Anne-Sophie**
Responsable communication commerciale, CRAMA PARIS VAL DE LOIRE,
OLIVET
- **Monsieur PROVOST Régis**
Chef de projet confirmé, CSE CREDIT AGRICOLE GROUP
INFRASTRUCTURE PLATFORM, GUYANCOURT
- **Madame VIDOUZE Corinne**
Technicien d'activités logistique, CAISS REGIO CREDI AGRIC MUTUEL
PARIS IDF, PARIS

Article 3 : La médaille d'honneur agricole OR est décernée à :

- **Monsieur BRUN Philippe**
Responsable d'équipe gestion financière, CRAMA PARIS VAL DE LOIRE,
OLIVET
- **Monsieur COULON Hervé**
Adjoint responsable de site, SOCIETE COOPERATIVE AGRICOLE
AXEREAL, PATAY
- **Madame DEFOND Michèle**
Cadre de banque, CAISSE REG CREDIT AGRI MUTUEL CTRE LOIRE,
BOURGES
- **Madame DUMAS Brigitte**
Responsable de pôle si national, CRAMA PARIS VAL DE LOIRE, OLIVET
- **Monsieur GAUVIN Gérard**
Technico-commercial, SOCIETE COOPERATIVE AGRICOLE AXEREAL,
VEAUGUES
- **Monsieur HUBERT Gilles**
Manager maîtrise d'œuvre en informatique, CREDIT AGRICOLE TITRES,
MER
- **Madame LANGLOIS Isabelle**
Assistante de direction, CRAMA PARIS VAL DE LOIRE, OLIVET

- **Monsieur MATHIEU Laurent**
Employé, CAISSE REG CREDIT AGRI MUTUEL CTRE LOIRE,
BOURGES
- **Monsieur NAVASSE Patrick**
Agent conseiller appro céréales, SOCIETE COOPERATIVE AGRICOLE
AXEREAL, OLIVET

Article 4 : La médaille d'honneur agricole GRAND OR est décernée à :

- **Madame BALMAJOU Muriel**
Rédactrice sinistre, CRAMA PARIS VAL DE LOIRE, OLIVET
- **Madame BEAUDEUX Ghislaine**
Employée de banque, CAISSE REG CREDIT AGRI MUTUEL CTRE LOIRE,
BOURGES
- **Monsieur BELOUET Philippe**
Cadre banque, CAISSE REG CREDIT AGRI MUTUEL CTRE LOIRE,
BOURGES
- **Monsieur BRUN Philippe**
Responsable d'équipe gestion financière, CRAMA PARIS VAL DE LOIRE,
OLIVET
- **Monsieur CHERRIER Thierry**
Employé de banque, CAISSE REG CREDIT AGRI MUTUEL CTRE LOIRE,
BOURGES
- **Monsieur FORHAN Eric**
Cadre assurances, CRAMA PARIS VAL DE LOIRE, OLIVET
- **Madame LAGRUE Catherine**
Technicienne assurance vie, CRAMA PARIS VAL DE LOIRE, ORLÉANS
- **Madame MULÉ Sylvie**
Assistante de trésorerie, SOCIETE COOPERATIVE AGRICOLE AXEREAL,
OLIVET
- **Madame POUGETOUX Colette**
Ouvrière de couvoir, INSTITUT SELECTION ANIMALE, PLOUFRAGAN
- **Monsieur RIEFLE Jean François**
Analyste / chef de projet, CREDIT AGRICOLE TITRES, MER

Article 5 : Monsieur le directeur du cabinet est chargé de l'exécution du présent arrêté qui sera inséré au recueil des actes administratifs de la préfecture.

Orléans, le 14 juillet 2022

signé : La Préfète de la Région
Centre Val de Loire,
Préfète du Loiret,
Régine ENGSTRÖM

Délais et voies de recours

Le présent arrêté peut faire l'objet d'un recours gracieux auprès du préfet du département du Loiret. L'absence de réponse dans un délai de deux mois vaut décision implicite de rejet.
Un recours contentieux peut être déposé auprès du tribunal administratif d'Orléans, dans un délai de deux mois à compter de la notification du présent arrêté, ou dans un délai de deux mois à partir de la réponse de l'administration si un recours administratif a été déposé.

Préfecture de la région Centre-Val de Loire et du
Loiret

45-2022-07-14-00004

Médaille d'honneur du travail promotion du 14
juillet 2021

A.R.R.E.T.É

Accordant la médaille d'honneur du Travail
à l'occasion de la **promotion du 14 juillet 2021**

La Préfète du Loiret
Chevalier de la Légion d'honneur

VU le décret 48-852 du 15 mai 1948 modifié instituant la médaille d'honneur du travail ;

Vu le décret 84-591 du 4 juillet 1984 modifié par les décrets 2000-1015 du 17 octobre 2000 et 2007-1746 du 12 décembre 2007 ;

VU l'arrêté du 17 juillet 1984 portant délégation de pouvoirs aux préfets pour l'attribution de la médaille d'honneur du travail ;

Sur proposition du directeur de cabinet,

A R R E T E

Article 1 : La médaille d'honneur du travail ARGENT est décernée à :

- **Monsieur ABRIOUX Vincent**
Technicien r&d, HUTCHINSON, CHÂLETTE-SUR-LOING
- **Monsieur ACAR Mickael**
Ouvrier, HUTCHINSON SNC, CHÂLETTE-SUR-LOING
- **Monsieur ADAM Christophe**
Responsable méthodes industrielles, DELPHARM ORLEANS, ORLÉANS
- **Monsieur ADAMSKI Jean Rémy**
Technicien méthodes, SAINT-GOBAIN SULLY, SULLY-SUR-LOIRE
- **Monsieur ADDARKAOUI Mimoune**
Responsable d'équipe, ESPA, FLEURY-LES-AUBRAIS
- **Madame ADDIS Ludivine**
Technicienne microbiologiste, DELPHARM ORLEANS, ORLÉANS
- **Madame AGATHE EVELYNE**
ASEM, OGEN ST FRANCOIS DE SALES, GIEN

- **Monsieur AGBAZAHOU Agossou**
Responsable assurances, DALKIA ILE-DE-FRANCE, COURBEVOIE
- **Madame AGEORGES Hélène**
Souscripteur, THELEM ASSURANCES, CHÉCY
- **Monsieur AGOGUE Fabrice**
Opérateur régleur, SHISEIDO INTERNATIONAL FRANCE, ORMES
- **Monsieur AGOGUE Philippe**
Papetier, ESSITY OPERATIONS FRANCE, GIEN
- **Monsieur AIT HADI Boujma**
Ouvrier, HUTCHINSON SNC, CHÂLETTE-SUR-LOING
- **Madame AKA KOUADIO Ahou Justine**
Employée de restauration, COMPASS GROUP FRANCE HOLDINGS SAS,
CHÂTILLON
- **Madame ALDEHUELO Christelle**
Employée adm. chargée de relations clients, CALBERSON LOIRET,
SARAN
- **Monsieur ALLARD Patrick**
Conseiller communication digitale spécialiste, SOLOCAL, RENNES
- **Madame ALVES Isabelle**
Agent de production niv 2, INTEVA FRANCE, SULLY-SUR-LOIRE
- **Monsieur ANAYA LOPEZ Juan-Carlos**
Assistant responsable d'affaires, INEO CENTRE, ORLÉANS
- **Monsieur ANDRE Fabrice**
Assistant responsable d'affaires, INEO CENTRE, ORLÉANS
- **Monsieur ANSEL Olivier**
Chef d'équipe couvreur, PLACIER S.A.S., BELLEGARDE
- **Madame AQUE Fadma**
Opératrice, BOWDEN, BOYNES
- **Monsieur ARAUJO Claude**
Chef de chantier, COLAS FRANCE, SAINT CYR EN VAL
- **Madame ARHAB Elodie**
Cadre de banque, CREDIT LYONNAIS, LYON
- **Madame ARNETTE Isabelle**
Responsable de laboratoire physico-chimie, MERCK SANTE, SEMOY

2/152

- **Monsieur AROQUIAME Flaubert**
Employé de banque, HSBC CONTINENTAL EUROPE, PARIS 8
- **Madame ARRINDELL Quetty**
Opératrice, BOWDEN, BOYNES
- **Monsieur ARZIMAN Gazi**
Conseiller à l'emploi, POLE EMPLOI, ORLÉANS
- **Madame ASSAOUIKI Najat**
Responsable d'équipe, BNP PARIBAS, PARIS
- **Monsieur ASSELINEAU Christophe**
Comptable, RENAULT RETAIL GROUP CENTRE DE GESTION, BOIGNY-SUR-BIONNE
- **Madame ASSELIN Isabelle**
Appliqueuse de chromos, FAIENCERIES DE GIEN, GIEN
- **Madame ATAS Aysun**
Cariste, SOFEDIT, SERMAISES
- **Madame AUCLAIR Sandrine**
Employée, CAISSE D'ALLOCATIONS FAMILIALES DU LOIRET, ORLÉANS
- **Monsieur AUGER Nicolas**
Chef d'équipe onduleuse, SMURFIT KAPPA FRANCE, BRAY-SAINT-AIGNAN
- **Madame AUGER Pascale**
Agent administratif et comptable, EUROVIA CENTRE LOIRE, FLEURY-LES-AUBRAIS
- **Madame AUGUSTE Laure**
Assistante technique et fonctionnelle, RENAULT RETAIL GROUP CENTRE DE GESTION, BOIGNY-SUR-BIONNE
- **Madame AUTRIC Vanna**
Technicienne qualité, MERCK SANTE, SEMOY
- **Monsieur AVEZARD Bernard**
Cariste, LAITERIE DE SAINT-DENIS DE L'HOTEL, SAINT-DENIS-DE-L'HÔTEL
- **Monsieur AYMERIAL Eddy**
System engineering manager, THALES LAS FRANCE SAS, FLEURY-LES-AUBRAIS

- **Madame AYROLE Frédérique**
Contrôleur interne, HSBC CONTINENTAL EUROPE, PARIS 16E
ARRONDISSEMENT
- **Monsieur BABEAU Damien**
Responsable projet industriel, ALCATEL SUBMARINE NETWORKS,
NOZAY
- **Madame BADINGA Christine**
Coordinatrice service clients, V W R INTERNATIONAL, FONTENAY-
SOUS-BOIS
- **Monsieur BAERT David**
Conduite chantier électrique, EIFFAGE ENERGIE SYSTEMES -
CLEMESSY, INGRÉ
- **Madame BAHI-PARISI Sandra**
Chargée de mission, AGENCE DE L'EAU LOIRE-BRETAGNE, ORLÉANS
- **Monsieur BAILLE DENIS**
Cadre technique, ADVANCE ENGINEERING, ARTIGUES-PRÈS-
BORDEAUX
- **Madame BAILLOUX Raphaële**
Vendeuse, VETEMENTS VERRIN, BRANSLES
- **Monsieur BAILLY Charles**
Chef d'établissement, JUNGHANS T2M SAS, LA FERTÉ-SAINT-AUBIN
- **Monsieur BALLANGER Christophe**
Conducteur de machine, ESSITY OPERATIONS FRANCE, GIEN
- **Monsieur BALTHIOT Nicolas**
Ouvrier, SAINT-GOBAIN SULLY, SULLY-SUR-LOIRE
- **Monsieur BALZAC Thierry**
Ingénieur informatique, ALSTEF AUTOMATION SA, BOIGNY-SUR-
BIONNE
- **Madame BARBERON Gaëlle**
Assistante gestion locative, FONCIA LOIRET, ORLÉANS
- **Madame BARBIER-SYRACUSE Virginie**
Responsable action sociale, CAISSE D'ALLOCATIONS FAMILIALES DU
LOIRET, ORLÉANS
- **Madame BARDET Lydie**
Laborantine, EURIAL ULTRA FRAIS, LORRIS

- **Madame BAROUN Nathalie**
Agent d'industrialisation méthodes, HUTCHINSON POLYMERS,
PANNES
- **Monsieur BARRIER Guillaume**
Ouvrier d'ESAT, FONDATION DE L'ARMEE DU SALUT, ARTENAY
- **Madame BASER Ozlem**
Technicien r&d, HUTCHINSON, CHÂLETTE-SUR-LOING
- **Madame BAUCHIRE Yasman**
Cadre en informatique, SOCIETE GÉNÉRALE, PARIS
- **Monsieur BAUDEQUIN Yann**
Technicien r&d, HUTCHINSON, CHÂLETTE-SUR-LOING
- **Madame BAZATTE Julie**
Emailleuse, FAIENCERIES DE GIEN, GIEN
- **Monsieur BEAUCHAMP Stéphane**
Opérateur logistique, L'OREAL, ORMES
- **Monsieur BEAUFORT Julien**
Conducteur pcr, DS SMITH PACKAGING CONSUMER, NEUVILLE AUX
BOIS
- **Monsieur BEAUVAIS Gil**
Conducteur receveur, KEOLIS METROPOLE ORLEANS, SAINT-JEAN-DE-
BRAYE
- **Madame BEDAT FUCHS Sandrine**
Caissière centrale, AUCHAN SUPERMARCHÉ, SAINT-JEAN-DE-BRAYE
- **Monsieur BEDAT Philippe**
Employé qualifié libre service, AUCHAN HYPERMARCHÉ, OLIVET
- **Monsieur BEDU Christophe**
Conducteur de machine, ESSITY OPERATIONS FRANCE, GIEN
- **Monsieur BEGUE Désiré**
Conducteur d'engins, EUROVIA CENTRE LOIRE, FLEURY-LES-AUBRAIS
- **Madame BEKTESHI ILIRIANA**
Opérateur, BRANDT FRANCE, SAINT-JEAN-DE-LA-RUELLE
- **Monsieur BELKESSA Omar**
Chargé d'affaires, SICA POUR DISTRI ENERGIE ELECTRIQUE,
PITHIVIERS

- **Madame BELKORA Amal**
Comptable, RENAULT RETAIL GROUP CENTRE DE GESTION, BOIGNY-SUR-BIONNE
- **Monsieur BELKOUCHE Bilal**
Outilleur, SOFEDIT, SERMAISES
- **Madame BELNOUE LINDA**
Technicienne de production, LES LABORATOIRES SERVIER INDUSTRIE, GIDY
- **Monsieur BELTOISE Remi**
Opérateur de production pharmaceutique, DELPHARM ORLEANS, ORLÉANS
- **Monsieur BENCHAAABANE Mohammed**
Règleur, Federal Mogul Opérations France SAS, SAINT JEAN DE LA RUELLE
- **Madame BENFARIS Houria**
Technicienne, HUTCHINSON SNC, CHÂLETTE-SUR-LOING
- **Monsieur BEN LASFAR Mehdi**
Conducteur bobineur, ESSITY OPERATIONS FRANCE, GIEN
- **Monsieur BENOIST Nicolas**
Pilote d'ilot (agent de maitrise), THALES LAS FRANCE SAS, LA FERTÉ-SAINT-AUBIN
- **Madame BENOIT Ludivine**
Technicien r&d, HUTCHINSON, CHÂLETTE-SUR-LOING
- **Monsieur BÉRANGER Olivier**
Administrateur de l'infrastructure des systèmes d'informations, DELPHARM ORLEANS, ORLÉANS
- **Madame BERGER Sophie**
Assistante d'agences, LOOMIS FRANCE, ORLÉANS
- **Madame BERNATA CASTETNAU Muriel**
Ouvrière, SAINT-GOBAIN SULLY, SULLY-SUR-LOIRE
- **Madame BERREHOUC Anne**
Cadre chimiste, BRGM, ORLÉANS
- **Monsieur BERTHA Mickael**
Agent logistique 2, DELPHARM ORLEANS, ORLÉANS
- **Monsieur BERTHELOT Olivier**
Comptable, SHISEIDO INTERNATIONAL FRANCE, ORMES

6/152

- **Monsieur BERTHON Claude**
Responsable des methodes ateliers siege, BAUDIN CHATEAUNEUF,
CHÂTEAUNEUF-SUR-LOIRE
- **Monsieur BESNARD Arnaud**
Pilote de fabrication., DELPHARM ORLEANS, ORLÉANS
- **Madame BESSA DA SILVA Ana Paula**
Administrative, XPO LOGISTICS, BOIGNY-SUR-BIONNE
- **Monsieur BEYRIS Yannick**
Papetier, ESSITY OPERATIONS FRANCE, GIEN
- **Madame BEZANCON Valérie**
Technicienne de laboratoire, DELPHARM ORLEANS, ORLÉANS
- **Monsieur BEZARD Sacha**
Conducteur de ligne, SOCIETE DE PRODUCTION DE NEMOURS
SOPRONEM, SAINT-PIERRE-LÈS-NEMOURS
- **Monsieur BEZARD Tony**
Conducteur ligne conditionnement, DELPHARM ORLEANS, ORLÉANS
- **Monsieur BIARD Arnaud**
Opérateur logistique, L'OREAL PRODUITS DE LUXE FRANCE, INGRE
- **Madame BIBIAN Isabelle**
Acheteur, INTERCONTROLE, RUNGIS
- **Monsieur BIDOCHON Johan**
Cariste, XPO LOGISTICS, BOIGNY-SUR-BIONNE
- **Monsieur BIET Christophe**
Bobineur, DS SMITH PAPER COULLONS, COULLONS
- **Monsieur BIETRIX David**
Responsable rayon, LEROY MERLIN FRANCE, INGRÉ
- **Madame BIGOT Emmanuelle**
Technicienne physico chimiste, DELPHARM ORLEANS, ORLÉANS
- **Monsieur BILLARD David**
Agent de maitrise, MERCK SANTE, LYON 8E ARRONDISSEMENT
- **Madame BILLAULT Marie-France**
OP production 3, DELPHARM ORLEANS, ORLÉANS

7/152

- **Monsieur BILLEBAULT Didier**
Technicien de maintenance, HUTCHINSON SNC, CHÂLETTE-SUR-LOING
- **Madame BIRE Corinne**
Ramasseur polyvalent pcr, DS SMITH PACKAGING CONSUMER, NEUVILLE AUX BOIS
- **Monsieur BIRET Benoît**
Directeur d'agence, SUEZ EAU FRANCE, ORLÉANS
- **Monsieur BLANCHET Gérald**
Pilote de fabrication, DELPHARM ORLEANS, ORLÉANS
- **Madame BLANPAIN Sylvie**
Comptable, EIFFAGE CONSTRUCTION CENTRE, ORLÉANS
- **Madame BLEVIN Carla**
Secrétaire commerciale, RENAULT RETAIL GROUP CENTRE DE GESTION, BOIGNY-SUR-BIONNE
- **Madame BLOTIN Aline**
Gestionnaire relation entreprise, ASSOCIATION DE MOYENS RETRAITE COMPLEMENTAIRE, SAINT-JEAN-DE-BRAYE
- **Madame BLOT Valérie**
Employée de restauration scolaire, SOGERES, ORLEANS
- **Monsieur BODET Philippe**
Conducteur de travaux, EIFFAGE, OLIVET
- **Monsieur BOISQUILLON Eric**
Responsable d'exploitation, SUEZ RV OSIS CENTRE OUEST, SAINT-JEAN-LE-BLANC
- **Monsieur BOISSAY Eric**
Technicien de maintenance, DELPHARM ORLEANS, ORLÉANS
- **Monsieur BOLLAND Jean**
Chef de chantier, EIFFAGE GENIE CIVIL TERRASSEMENT, AMILLY
- **Monsieur BOLLEE Adrien**
Cadre commercial, L'OREAL, LEVALLOIS-PERRET
- **Monsieur BOLMIER Claude**
Maçon, Ets Nicolas GRILLON EURL, BOISCOMMUN
- **Madame BONAMY Karine**
Technicienne en biologie, TECHNOLOGIE SERVIER, ORLÉANS

- **Madame BONGIBAUT Nelly**
Chimiste, TECHNOLOGIE SERVIER, ORLÉANS
- **Madame BONIN Séverine**
Contrôleur qualité APF, BRANDT FRANCE, SAINT-JEAN-DE-LA-RUELLE
- **Madame BONNARD Régine**
Assistante commerciale, AIR FRANCE CARGO, TREMBLAY-EN-FRANCE
- **Monsieur BONNET Cédric**
Technicien laser, ORLEANS LASER SAS, ORLÉANS
- **Madame BONNIN Mireille**
Opératrice, BOWDEN, BOYNES
- **Madame BONNIN Sabrina**
Animatrice commerciale, CAISSE DE CREDIT MUT AGRIC DU CTRE,
ORLÉANS
- **Monsieur BONVENTRE Jean Francois**
Preparateur de colle, DS SMITH PACKAGING CONSUMER, NEUVILLE
AUX BOIS
- **Monsieur BORDIER Michaël**
Technicien supply chain polyvalent, DELPHARM ORLEANS, ORLÉANS
- **Madame BOSCAD Corinne**
Assistante, SUEZ ORGANIQUE, GARGENVILLE
- **Madame BOSSARD Sabrina**
Gestionnaire service contrat, MNH PREVOYANCE, AMILLY
- **Monsieur BOUALACHE Bruno**
Magasinier cariste, CNH INDUSTRIAL FRANCE, MORIGNY-CHAMPIGNY
- **Monsieur BOUAZZAR Si-Allal**
Conducteur Receveur, KEOLIS METROPOLE ORLEANS, SAINT-JEAN-DE-
BRAYE
- **Monsieur BOUCHER Samuel**
Responsable des ressources humaines, COMPAGNIE INDUSTRIELLE
DES LASERS CILAS, ORLÉANS
- **Monsieur BOUILLOD Christophe**
Assistant de recherche, TECHNOLOGIE SERVIER, ORLÉANS
- **Monsieur BOUKABA Malik**
Opérateur, MERCK SANTE, SEMOY

- **Madame BOULARD Veronique**
Comptable, DELPHARM ORLEANS, ORLÉANS
- **Monsieur BOULAS Julien**
SSIAP 1, FIDUCIAL PRIVATE SECURITY, SAINT-JEAN-DE-LA-RUELLE
- **Monsieur BOULEGHLEM Gilles**
Cariste, ESSITY OPERATIONS FRANCE, GIEN
- **Monsieur BOUNEMRI Damien**
Technicien supérieur, ESSITY OPERATIONS FRANCE, GIEN
- **Monsieur BOUQUET Didier**
Règleur, APERAM ALLOYS AMILLY, AMILLY
- **Madame BOUQUET Marie**
Chargée de developpement, METLIFE EUROPE DESIGNATED ACTIVITY COMPANY,
- **Madame BOURCIAT Nathalie**
Gestionnaire des achats, UNION DISTRIBUTION, SERMAISES
- **Monsieur BOURDIN Vincent**
Technicien concepteur, SHISEIDO INTERNATIONAL FRANCE, ORMES
- **Monsieur BOURGAULT Rodolphe**
Responsable ADV, MAGRI, THIGNONVILLE
- **Madame BOURGUIGNON Isabelle**
Comptable, RENAULT RETAIL GROUP CENTRE DE GESTION, BOIGNY-SUR-BIONNE
- **Monsieur BOURQUIN Eddy**
Ouvrier professionnel entretien HQZ, NEW DURALEX INTERNATIONAL, LA CHAPELLE-SAINT-MESMIN
- **Madame BOURREAU Patricia**
Chargée administration rh / paie, DELPHARM ORLEANS, ORLÉANS
- **Madame BOURREAU Sandrine**
Responsable centre de services, CAMSO FRANCE SAS, LE MALESHERBOIS
- **Madame BOURSIN Delphine**
Chargée de trésorerie, DELPHARM ORLEANS, ORLÉANS
- **Madame BOUTILLON Virginie**
Sous-directeur d'agence, BANQUE POPULAIRE VAL DE FRANCE, MONTIGNY-LE-BRETONNEUX

10/152

- **Monsieur BOYELDIEU Jérôme**
Directeur de site, AUTOGRILL COTE FRANCE, NEMOURS
- **Monsieur BRANGER Jean-Francois**
Ouvrier, HUTCHINSON SNC, CHÂLETTE-SUR-LOING
- **Madame BREGENT Linda**
Chef d'équipe, DELPHARM ORLEANS, ORLÉANS
- **Madame BREUSSIN Florence**
Opératrice de production, APERAM ALLOYS AMILLY, AMILLY
- **Madame BRIDOUX Sabine**
Technicienne fiabilite/qualite, EURIAL ULTRA FRAIS, LORRIS
- **Monsieur BRIER Alain**
Mécanicien, URSSAF CENTRE-VAL DE LOIRE, ORLÉANS
- **Madame BRIER Sylvia**
Agent de production, CENTRE BEDDING, MER
- **Monsieur BRION Aymeric**
Technicien, ANTARTIC, SAINT-MARTIN-D'ABBAT
- **Monsieur BRISEUX Yvon**
Agent de maitrise, DELPHARM ORLEANS, ORLÉANS
- **Madame BROHAN Mireille**
Contrôleur qualité APF, BRANDT FRANCE, SAINT-JEAN-DE-LA-RUELLE
- **Monsieur BRONNER Florent**
Commerce, HUTCHINSON SNC, CHÂLETTE-SUR-LOING
- **Monsieur BROUTE Emmanuel**
Planificateur maintenance, ESSITY OPERATIONS FRANCE, GIEN
- **Madame BROUTIN Sophie**
Conseillère artisans, SOC MUTUELLE D'ASSURANCE DU BTP, PARIS 15E
ARRONDISSEMENT
- **Monsieur BRUGARD Frédéric**
Chef de projets, SHISEIDO INTERNATIONAL FRANCE, ORMES
- **Madame BRUNAUT Sandrine**
Personnel d'éducation / Technicienne de laboratoire, OGEC ST
FRANCOIS DE SALES, GIEN
- **Monsieur BRUNEAU Florent**
Chef de projet, TECHNOLOGIE SERVIER, ORLÉANS

11/152

- **Madame BUTEZ Nathalie**
FINISEUR T.O., SAINT-GOBAIN SULLY, SULLY-SUR-LOIRE
- **Madame CABARET Gwénola**
Chef de projets assurance qualité, TECHNOLOGIE SERVIER, ORLÉANS
- **Monsieur CABRITA Alex**
Responsable de rayon, LEROY MERLIN FRANCE, INGRÉ
- **Monsieur CACHE Philippe**
Opérateur fin de ligne, EURIAL ULTRA FRAIS, LORRIS
- **Monsieur CAM Anthony**
Technicien r&d, HUTCHINSON, CHÂLETTE-SUR-LOING
- **Madame CAMPAGNE Sonia**
Comptable, RENAULT RETAIL GROUP CENTRE DE GESTION, BOIGNY-SUR-BIONNE
- **Madame CAMP Magali**
Directrice régionale, NOVARTIS PHARMA SAS, RUEIL-MALMAISON
- **Monsieur CAMUS Benoit**
Assistant de recherche, TECHNOLOGIE SERVIER, ORLÉANS
- **Monsieur CAMUS David**
Responsable ordonnancement, LAITERIE DE SAINT-DENIS DE L'HOTEL, SAINT-DENIS-DE-L'HÔTEL
- **Madame CAMUS Marie**
Conducteur de ligne, DELPHARM ORLEANS, ORLÉANS
- **Madame CARNIS Carole**
Conducteur Poids Lourds, STEF Transport ORLEANS, SARAN
- **Madame CARRASCO Sabrina**
Responsable d'activités, GCA SUPPLY PACKING, ASNIÈRES-SUR-SEINE
- **Madame CARREE- GOURVELLEC Dominique**
Assistante commerciale, SANDVIK TOOLING FRANCE, ORLÉANS
- **Madame CARRICO Ricardine**
Opératrice, BIOLOGIE SERVIER, GIDY
- **Monsieur CASTELLANI Jerome**
Préparateur de commandes, ITM LOGISTIQUE ALIMENTAIRE INTERNATIONAL, AMILLY
- **Monsieur CASTELLO Patrice**
Comptable, HARMONIE MUTUELLE, ORLÉANS

12/152

- **Monsieur CASTERET Benoît**
Agent logistique, DELPHARM ORLEANS, ORLÉANS
- **Madame CAUCHY Valérie**
Contrôleuse, SAINT-GOBAIN SULLY, SULLY-SUR-LOIRE
- **Monsieur CAULI Christophe**
Conducteur, TRANSPORTS TENDRON 45200 AMILLY, AMILLY
- **Madame CAVDAR Sofie**
Conducteur d'équipement automatisé, DELPHARM ORLEANS, ORLÉANS
- **Madame CHABANNE Magali**
FPS LEADER, DELPHARM ORLEANS, ORLÉANS
- **Monsieur CHABIRON Anthony**
Conseiller servicing pri pro tpe, BNP PARIBAS, SARAN
- **Monsieur CHALLINE Frédéric**
Fraiseur, SANDVIK TOOLING FRANCE, ORLÉANS
- **Monsieur CHAMBOLLE Eric**
Technicien bureau d'études, SAINT-GOBAIN SULLY, SULLY-SUR-LOIRE
- **Monsieur CHAMBOLLE Thierry**
Technicien de maintenance, DELPHARM ORLEANS, ORLÉANS
- **Madame CHARLES Maria Madalena**
Hôtesse accueil, BLUE GREEN, CERGY
- **Monsieur CHARLON Benoit**
Rectifieur, INTEVA FRANCE, SULLY-SUR-LOIRE
- **Madame CHARPENTIER Gaëlle**
Auditrice, SFR DISTRIBUTION, COURBEVOIE
- **Madame CHARTIER Nathalie**
Manager, RENAULT RETAIL GROUP CENTRE DE GESTION, BOIGNY-SUR-BIONNE
- **Madame CHARTRAIN Isabelle**
Opératrice de production, DELPHARM ORLEANS, ORLÉANS
- **Madame CHATIN Frédérique**
Responsable Unité Dépenses - Agence comptable, BRGM, ORLÉANS
- **Madame CHAUDEY Carole**
Agent CPAM, CPAM DU LOIRET, ORLEANS CDX 1

13/152

- **Monsieur CHAUDRE David**
Agent logistique, DELPHARM ORLEANS, ORLÉANS
- **Madame CHAVIGNEAU Françoise**
Assistante de direction, INEO CENTRE, ORLÉANS
- **Monsieur CHELOT Pascal**
Chef d'équipe, DELPHARM ORLEANS, ORLÉANS
- **Madame CHENE Emmanuelle**
Chargée de projets développement packaging, SHISEIDO INTERNATIONAL FRANCE, ORMES
- **Madame CHERRIER Elisabeth**
Préparatrice de commandes, ITM LOGISTIQUE ALIMENTAIRE INTERNATIONAL, AMILLY
- **Madame CHEVALIER Nathalie**
Conductrice de ligne, DELPHARM ORLEANS, ORLÉANS
- **Madame CHEVALLIER Valérie**
Gestionnaire logistique, POLE EMPLOI CENTRE-VAL DE LOIRE, ORLEANS
- **Madame CHICAULT Marie-José**
Conducteur de ligne, DELPHARM ORLEANS, ORLÉANS
- **Monsieur CHOLET Thierry**
Opérateur régleur, SHISEIDO INTERNATIONAL FRANCE, ORMES
- **Madame CHOLLET Françoise**
Préparatrice de commandes, ITM LOGISTIQUE ALIMENTAIRE INTERNATIONAL, AMILLY
- **Madame CICH Marie-Pierre**
Comptable, RENAULT RETAIL GROUP CENTRE DE GESTION, BOIGNY-SUR-BIONNE
- **Monsieur CIRET Christophe**
Chef de chantier, EUROVIA CENTRE LOIRE, FLEURY-LES-AUBRAIS
- **Monsieur CIZEAU Bruno**
Agent routier, COFIROUTE, SARAN
- **Madame CLARET Isabelle**
Infirmière, LA CIGOGNE, SARAN
- **Monsieur CLEMENT Jean-Michel**
Agriculteur, SCEA DES TERRES DE LA FOREST, MONTCRESSON

14/152

- **Madame CLEMENT Séverine**
Responsable juridique, SPHERIA VIE SA, ORLEANS CDX 1
- **Madame CLEMENT Sylvie**
Employée administrative, AGENCE REGIONALE DE SANTE DU CENTRE-VAL DE LOIRE, ORLÉANS
- **Madame CLERMONT Christelle**
Gestionnaire de stocks, ANTARTIC, SAINT-MARTIN-D'ABBAT
- **Madame CLODORE Marie-José**
Opérateur correspondant production, LES LABORATOIRES SERVIER INDUSTRIE, GIDY
- **Madame COELHO-RODRIGUES Mathilde**
Chargée de relation client banque privée, BNP PARIBAS, ORLÉANS
- **Monsieur COINTEPAS Thierry**
Cariste, ANTARTIC, SAINT-MARTIN-D'ABBAT
- **Monsieur COLAS Grégory**
Opérateur règleur, DELPHARM ORLEANS, ORLÉANS
- **Madame COLAS Sylvie**
Préparatrice de commandes, XPO LOGISTICS, BOIGNY-SUR-BIONNE
- **Madame COLLET Isabelle**
Technicien supérieur d'analyse, LES LABORATOIRES SERVIER INDUSTRIE, GIDY
- **Monsieur COLLET Mickaël**
Opérateur règleur polyvalent, RESSORTS LACROIX, MEUNG-SUR-LOIRE
- **Monsieur COLLIOT Fabrice**
Employé administratif, LYOVEL, ORMES
- **Monsieur COME Olivier**
Ingénieur développement produits, PAULSTRA SNC, CHATEAUDUN
- **Madame CONTANCIEL Christine**
Opérateur de production, LES LABORATOIRES SERVIER INDUSTRIE, GIDY
- **Monsieur COQUIDE Philippe**
Gardien d'immeuble, RESIDENCE MADELEINE PARC, ORLÉANS
- **Madame CORBIN Veronique**
Pilote machine, EURIAL ULTRA FRAIS, LORRIS

15/152

- **Monsieur COROLLER Erwan**
Team Leader, Federal Mogul Opérations France SAS, SAINT JEAN DE LA RUELLE
- **Madame CORTIAL Marie-Hélène**
Global supply chain manager, Federal Mogul Opérations France SAS, SAINT JEAN DE LA RUELLE
- **Madame COSSAT Valérie**
Employée de restauration, COMPASS GROUP FRANCE, CHATILLON
- **Monsieur COSSON Régis**
Manager de proximité, ASSOCIATION DE MOYENS RETRAITE COMPLEMENTAIRE, SAINT-JEAN-DE-BRAYE
- **Madame COSTA Maria**
Magasinier cariste, XPO LOGISTICS, BOIGNY-SUR-BIONNE
- **Madame COULEON Véronique**
ASEM, OGEC ST FRANCOIS DE SALES, GIEN
- **Monsieur COULON Sébastien**
Préparateur de recettes, EURIAL ULTRA FRAIS, LORRIS
- **Monsieur COURRIOUX Thierry**
Opérateur connectique DSV, SAINT-GOBAIN SULLY, SULLY-SUR-LOIRE
- **Monsieur COURTE Yannick**
Agent de maintenance polyvalent, MERCK SANTE, SEMOY
- **Monsieur COURTIN Hervé**
Cuisinier, SODEXO SANTE MEDICO SOCIAL, LA CHAPELLE-SAINT-MESMIN
- **Monsieur COURTOIS Vivien**
Salarié, AUTODISTRIBUTION BASSIN PARISIEN NORD, MORIGNY-CHAMPIGNY
- **Madame COUTANT Valerie**
Agent administratif, ITM LOGISTIQUE ALIMENTAIRE INTERNATIONAL, SAINT-HILAIRE-LES-ANDRÉSIS
- **Monsieur COUTAREL Charles**
Pilote machine, EURIAL ULTRA FRAIS, LORRIS
- **Madame COUTELLIER Laura**
Responsable administrative, EUROMATIC, COMPANS

- **Monsieur COUTO Sergio**
Conducteur Receveur, KEOLIS METROPOLE ORLEANS, SAINT-JEAN-DE-BRAYE
- **Madame COZETTE Laetitia**
Assistant, BANQUE DE FRANCE, ORLÉANS
- **Monsieur CREPIN Roland**
Technicien, PIERRE FABRE MEDICAMENT PRODUCTION, GIEN
- **Madame CRETTE Maria Manuela**
Employée principale, UNION DISTRIBUTION, SERMAISES
- **Monsieur CUGERONE Olivier**
Responsable publicité, GROUPE MR BRICOLAGE, LA CHAPELLE-SAINT-MESMIN
- **Monsieur CUGNY Eric**
Responsable maintenance territorial, ADOMA, PARIS 13E
ARRONDISSEMENT
- **Monsieur CURÉ Stéphane**
Maçon, ENTREPRISE THERON, SANDILLON
- **Monsieur CUSIN David**
Attaché commercial, SANDVIK TOOLING FRANCE, ORLÉANS
- **Madame DA COSTA MENDES Sandra**
Animatrice de ligne, MERCK SANTE, SEMOY
- **Monsieur DA COSTA MERRELHO Claudio**
Chef equipe macon, EIFFAGE CONSTRUCTION CENTRE, ORLÉANS
- **Monsieur DA COSTA Philippe**
Opérateur sur machine, SMURFIT KAPPA SCAO, BRAY-SAINT-AIGNAN
- **Madame DA COSTA TEIXEIRA Ilda**
Hôtesse de caisse, AUCHAN HYPERMARCHÉ, SAINT-JEAN-DE-LA-RUELLE
- **Monsieur DA CRUZ FERREIRA Cristovao**
Technicien développement process, HUTCHINSON SNC, CHÂLETTE-SUR-LOING
- **Monsieur DA FONSECA David**
Technicien support logistique, BRANDT FRANCE, SAINT-JEAN-DE-LA-RUELLE

17/152

- **Monsieur DAHNINI LAHOUCINE**
Relais 1er sondeur, NEW DURALEX INTERNATIONAL, LA CHAPELLE-
SAINT-MESMIN
- **Madame DAHRI Laure**
Responsable Paie et ADP, UNION GESTION ETS CAISSES ASSUR
MALADIE, ORLÉANS
- **Monsieur DAHRI Wasfi**
Chef d'équipe, MERCK SANTE, SEMOY
- **Monsieur DAIRE Pascal**
Development manager, HUTCHINSON SNC, CHÂLETTE-SUR-LOING
- **Madame DALBIGNAT Angélique**
Gestionnaire administratif du personnel, TECHNOLOGIE SERVIER,
ORLÉANS
- **Monsieur DAMION Aurélien**
Conseiller patrimonial, HSBC, ORLEANS
- **Monsieur DANIEL Guide**
Employé expéditions, BRANDT FRANCE, SAINT-JEAN-DE-LA-RUELLE
- **Madame DANTON Patricia**
Attachée technico commerciale, CSE SANOFI PRODUCTION AMILLY,
AMILLY
- **Monsieur DA SILVA ALMEIDA Marcelo**
Gardien, A.F.U.L. LE CHARLES VII, ORLÉANS
- **Monsieur DA SILVA Celestino**
Team leader fao, SANDVIK TOOLING FRANCE, ORLÉANS
- **Monsieur DA SILVA LOPES Sergio**
Chef equipe, KUEHNE+NAGEL, POUPRY
- **Monsieur DA SILVA MARTINS Eduardo**
Conducteur de chantier, EIFFAGE ENERGIE SYSTEMES - CLEMESSEY,
INGRÉ
- **Madame DA SILVA Nathalie**
Opératrice de production, APERAM ALLOYS AMILLY, AMILLY
- **Madame DAUBLANC Guylaine**
Chef d'équipe, KUEHNE+NAGEL, POUPRY
- **Madame DAUPHIN FREDERIQUE**
Comptable, 3F CENTRE VAL DE LOIRE, SOCIETE ANONYME
D'HABITATIONS A LOYER MODERE, ORLÉANS

18/152

- **Monsieur DAUPHIN Laurent**
Directeur projets CMC, TECHNOLOGIE SERVIER, ORLÉANS
- **Madame DAUZON Sandra**
Gestionnaire contentieux, POLE EMPLOI, ORLÉANS
- **Madame DAVAILLON Sylvie**
Assistante de coproprietes, FONCIA LOIRET, ORLÉANS
- **Monsieur DE ALMEIDA RESENDE Claude**
Conducteur process, ANTARTIC, SAINT-MARTIN-D'ABBAT
- **Monsieur DE BARROS David**
Conducteur de ligne robotisé, SOCIETE DE PRODUCTION DE NEMOURS SOPRONEM, SAINT-PIERRE-LÈS-NEMOURS
- **Monsieur DEBRU Alexis**
Chef comptable, EIFFAGE CONSTRUCTION CENTRE, ORLÉANS
- **Madame DE CARVALHO Cristina**
Conducteur, BRANDT FRANCE, SAINT-JEAN-DE-LA-RUELLE
- **Madame DE FIGUEIREDO Isabelle**
Employée commercial confirme, DISTRIBUTION CASINO FRANCE, SAINT-ÉTIENNE
- **Monsieur DEFOIX Julien**
Chef d'équipe charpente, PLACIER S.A.S., BELLEGARDE
- **Madame DEGLAS Nacera**
Chargée de missions, GRAS SAVOYE, ORMES
- **Madame DE JESUS MIGUEL Marie-Ange**
Employée à domicile, FAMILLES RURALES ASSOCIATION DE SERVICE A LA PERSONNE, LA CHAPELLE-SAINT-MESMIN
- **Madame DEJIRAUD Emilie**
Responsable d'équipe gestion, GRAS SAVOYE, ORMES
- **Madame DEJOYE Cristelle**
Aide Médicale Psychologique, LES PAPILLONS BLANCS DU LOIRET, AMILLY
- **Madame DELAFOY Nathalie**
Cadre de la banque, BNP PARIBAS, PARIS
- **Monsieur DELAFOY Stephane**
Technico commercial, COVAL, MONTÉLIER

19/152

- **Monsieur DELAPIERRE Raphaël**
Ouvrier qualifié, SAINT-GOBAIN SULLY, SULLY-SUR-LOIRE
- **Monsieur DELAS Franck**
Magasinier/Préparateur de commandes, FAIENCERIES DE GIEN, GIEN
- **Monsieur DELCROS Thomas**
Responsable commercial entreprises et institutions, BNP PARIBAS,
PARIS
- **Monsieur DELHOMME Loïc**
Second de cuisine, ANSAMBLE, ORLÉANS
- **Monsieur DELORME Patrice**
Préparateur de commandes, LOUIS LEMOINE SAS, LA SELLE-SUR-LE-
BIED
- **Monsieur DELVAUX William**
Préparateur de commandes, HUTCHINSON SNC, PANNES
- **Monsieur DEMBELE Adama**
Ouvrier vrd, COLAS FRANCE, SAINT CYR EN VAL
- **Monsieur DEMENAIS Frédéric**
Electromécanicien, HUTCHINSON SNC, CHÂLETTE-SUR-LOING
- **Madame DEMENAIS Vanessa**
Assistante de direction, MUTUELLE NAT HOSPIT PROF SANTE SOCIAL,
AMILLY
- **Madame DE MIRANDA CALVAO PINHEIRO Maria De Lurdes**
A.S.H. Faisan Fonction A.S., KORIAN REFLET DE LOIRE, LA CHAPELLE-
SAINT-MESMIN
- **Monsieur DERANGER Anthony**
Technicien service apres vente, ETABLISSEMENTS DARTY ET FILS,
BONDY
- **Madame DEROUT GAELLE**
Responsable de département, CPAM DU LOIRET, ORLEANS CDX 1
- **Monsieur DERUET Laurent**
Employé de banque, CAISSE D'EPARGNE ET DE PREVOYANCE LOIRE-
CENTRE, ORLÉANS
- **Madame DESBOIS Candie**
Cadre de la banque, BNP PARIBAS, PARIS

- **Madame DESGLAND Fabienne**
Opératrice, Federal Mogul Opérations France SAS, SAINT JEAN DE LA RUELLE
- **Monsieur DESGRANGES Baptiste**
Coordinateur technique, Federal Mogul Opérations France SAS, SAINT JEAN DE LA RUELLE
- **Monsieur DESIRE Romaric**
Conducteur Receveur, KEOLIS METROPOLE ORLEANS, SAINT-JEAN-DE-BRAYE
- **Madame DESMET Christine**
Chimiste, FAMAR ORLEANS, ORLEANS
- **Monsieur DESNOUES Hervé**
Ouvrier autoroutier qualifié, APRR, PANNES
- **Monsieur DESOUTTER Philippe**
Acheteur industriel, ALSTEF AUTOMATION SA, BOIGNY-SUR-BIONNE
- **Monsieur DESSAY Thierry**
Magasinier cariste, CHIESI SAS, BOIS-COLOMBES
- **Monsieur DEVIN Thierry**
Employé de restauration donneurs, ETABLISSEMENT FRANCAIS DU SANG, TOURS
- **Monsieur DIAS NOGUEIRA Joaquim**
Expert habitat, AWP FRANCE SAS, SAINT-OUEN-SUR-SEINE
- **Madame DIAS PERREIRA Salvina**
Caissière, SOGERES, CHÂLETTE-SUR-LOING
- **Monsieur DILARD Lazare**
Ingénieur technique, POLE EMPLOI, LA CHAPELLE-SAINT-MESMIN
- **Monsieur DOILLON Teddy**
Ouvrier de chantier, EUROVIA CENTRE LOIRE, FLEURY-LES-AUBRAIS
- **Monsieur DOILLON Tony**
Responsable secteur, DELPHARM ORLEANS, ORLÉANS
- **Madame DORARD Celine**
Responsable relation clientele, COMPAGNIE PETROLIERE DE L'OUEST, NANTES
- **Madame DORLET Alexandra**
Magasinière, LES LABORATOIRES SERVIER INDUSTRIE, GIDY

21/152

- **Monsieur DOUARD Julien**
Cariste, Federal Mogul Opérations France SAS, SAINT JEAN DE LA RUELLE
- **Madame DOUBLIER Anne**
Comptable, FONDATION DE L'ARMEE DU SALUT, ARTENAY
- **Monsieur DOUDEAU Philippe**
Technicien informatique, UNION DEPART ASSOCIATIONS FAMILIALES, ORLÉANS
- **Monsieur DREANO Cédric**
Chef d'équipe maintenance, DELPHARM ORLEANS, ORLÉANS
- **Madame DROU Ana**
Coordinateur d'Equipe, BRANDT FRANCE, SAINT-JEAN-DE-LA-RUELLE
- **Monsieur DROUET PHILIPPE**
Chauffeur agricole, EURL ENTREPRISE BILLARD, GONDREVILLE
- **Madame DRUET Christine**
Employée administratif, ETABLISSEMENT FRANCAIS DU SANG, TOURS
- **Madame DUBOIS Sandrine**
Opérateur, FRANCIAFLEX, CHÉCY
- **Monsieur DUCASSE Thomas**
Comptable, RENAULT RETAIL GROUP CENTRE DE GESTION, BOIGNY-SUR-BIONNE
- **Madame DUCATTEUW Isabelle**
Agent restauration, SODEXO SANTE MEDICO SOCIAL, CHEVILLY
- **Monsieur DUC Fabien**
Technicien logistique, SAFRAN AIRCRAFT ENGINES, ÉVRY-COURCOURONNES
- **Madame DUCHESNE Sylvia**
Technicien validation de nettoyage, DELPHARM ORLEANS, ORLÉANS
- **Monsieur DUFETEL Marc**
Opérateur conditionnement 2, NEW DURALEX INTERNATIONAL, LA CHAPELLE-SAINT-MESMIN
- **Monsieur DUFOUR Guillaume**
Manager maintenance, ESSITY OPERATIONS FRANCE, GIEN
- **Monsieur DUHEC Cyrille**
Operateur de fabrication, FRANCIAFLEX, CHÉCY

22/152

- **Madame DUHEC Valérie**
Technicienne de production, LES LABORATOIRES SERVIER INDUSTRIE,
GIDY
- **Monsieur DUPARCQ Stéphane**
Papetier, ESSITY OPERATIONS FRANCE, GIEN
- **Monsieur DUPUY Jean-Philippe**
Technicien administratif, AUCHAN HYPERMARCHÉ, SAINT-JEAN-DE-
LA-RUELLE
- **Madame DURAND Esther**
Agent métrologie, DELPHARM ORLEANS, ORLÉANS
- **Monsieur DURAND Henri**
Opérateur polyvalent contrôleur, BRANDT FRANCE, SAINT-JEAN-DE-
LA-RUELLE
- **Madame DURAND Nadine**
Cuisinière, SODEXO EN FRANCE, LE HAILLAN
- **Monsieur ECOSSE Vincent**
Technicien de maintenance, DELPHARM ORLEANS, ORLÉANS
- **Madame EKOLO Sadi**
Opératrice en fabrication pharmaceutique, MERCK SANTE, SEMOY
- **Monsieur EL FAKIRI Ahmed**
Chargé d'affaires entrepreneurs, BNP PARIBAS, SARAN
- **Madame EL KADI Saïda**
Technicienne spécialisée en assurances, GMF ASSURANCES, SARAN
- **Monsieur EL MOUJOURDI Saïd**
Ingénieur commercial, QUADIENT FRANCE, RUEIL-MALMAISON
- **Monsieur EL OUALI Mohamed**
Technicien de maintenance, DELPHARM ORLEANS, ORLÉANS
- **Monsieur EPINETTE Gilles**
Carrossier peintre, GARAGE CHAMBAULT SARL, BEAULIEU-SUR-LOIRE
- **Monsieur ESCHER Gérald**
Règleur machine, Federal Mogul Opérations France SAS, SAINT JEAN
DE LA RUELLE
- **Monsieur ESTANG Alain**
Conseiller thermique, LA PLATEFORME, FLEURY-LES-AUBRAIS

23/152

- **Madame ESTEVE Christelle**
Opératrice de production, DELPHARM ORLEANS, ORLÉANS
- **Monsieur ESTEVES Paolo**
Agent qualifié, SAINT-GOBAIN SULLY, SULLY-SUR-LOIRE
- **Madame EUDIER Rachel**
Technicienne gestion droits, POLE EMPLOI CENTRE-VAL DE LOIRE,
ORLEANS
- **Monsieur FABRI Ludovic**
Magasinier, MERCK SANTE, SEMOY
- **Monsieur FACCHINI Cyril**
Conducteur d'équipements automatisés en pharmaceutique
industrielle, DELPHARM ORLEANS, ORLÉANS
- **Madame FAGGIANELLI Morgane**
Cadre, chargée d'appui technique souscription, THELEM ASSURANCES,
CHÉCY
- **Madame FAIVRE Séverine**
Opératrice de production, APERAM ALLOYS AMILLY, AMILLY
- **Monsieur FALLET Christophe**
Technicien de procédé automatisé, DELPHARM ORLEANS, ORLÉANS
- **Monsieur FAUVERGUE Ludovic**
Agent de maîtrise fabrication, MERCK SANTE, SEMOY
- **Madame FAUX Amélie**
Gestionnaire maîtrise des risques, CPAM DU LOIRET, ORLEANS CDX 1
- **Monsieur FAYEL David**
Technicien hse, THALES LAS FRANCE SAS, LA FERTÉ-SAINT-AUBIN
- **Monsieur FELIX Guillaume**
Analyste contrôle qualité, MERCK SANTE, SEMOY
- **Madame FERNANDES CORREIA Adelia**
Employée commercial, CSF, AVON
- **Madame FERNANDES Isabel**
Directeur d'agence, BNP PARIBAS, PITHIVIERS
- **Monsieur FERNANDES José**
Technicien maintenance, STANLEY SECURITY FRANCE, OLIVET

- **Monsieur FERNANDES Rogerio**
Technicien méthodes industrialisation, HUTCHINSON SNC,
CHÂLETTE-SUR-LOING
- **Madame FERNANDEZ Betty**
Responsable co-packing, SHISEIDO INTERNATIONAL FRANCE, ORMES
- **Monsieur FERREIRA David**
Assisant qualité, ESSITY OPERATIONS FRANCE, GIEN
- **Monsieur FERREIRA DIAS Eduardo**
Ouvrier, HUTCHINSON POLYMERS, PANNES
- **Madame FERREIRA RODRIGUES MARIA**
Mécanicienne en confection, SOCOLOIR (Groupe Simone Pérèle),
FLEURY-LES-AUBRAIS
- **Madame FEUGUEUR Anne-Laure**
Responsable formation, THELEM ASSURANCES, CHÉCY
- **Monsieur FEUILLAS Christophe**
Technicien de precedes automatises, DELPHARM ORLEANS, ORLÉANS
- **Monsieur FEVRIER Christophe**
Technicien physico-chimie, DELPHARM ORLEANS, ORLÉANS
- **Madame FIARI Sandra**
Gestionnaire de flux documentaires, HUMANIS, OLIVET
- **Madame FILIN Melanie**
Conseiller banque en ligne, BNP PARIBAS, PARIS
- **Madame FOLIARD Anne-Laure**
Responsable marketing opérationnel, HARMONIE MUTUELLE, PARIS
15E ARRONDISSEMENT
- **Madame FORMONT Agnès**
Employée à domicile, FAMILLES RURALES ASSOCIATION DE SERVICE A
LA PERSONNE, LA CHAPELLE-SAINT-MESMIN
- **Madame FOUQUET Anne**
Responsable procédés, LES LABORATOIRES SERVIER INDUSTRIE, GIDY
- **Monsieur FOUTRIER Olivier**
Régulateur, KEOLIS METROPOLE ORLEANS, SAINT-JEAN-DE-BRAYE
- **Monsieur FRANCAERT Mickael**
Conducteur d'appareils, BRABANT CHIMIE, MIGNERES

25/152

- **Monsieur FRAN CART Sebastien**
Conducteur d'appareils en installation chimique, BRABANT CHIMIE,
MIGNERES
- **Madame FRANCOIS Nathalie**
Chef d'équipe logistique, KUEHNE+NAGEL, POUPRY
- **Monsieur FRATTINI Fabrice**
Chef d'équipe production, EURIAL ULTRA FRAIS, JOUY
- **Madame FRAVAL Leonie**
Comptable, RENAULT RETAIL GROUP CENTRE DE GESTION, BOIGNY-
SUR-BIONNE
- **Monsieur FRERE Fabrice**
Technicien de maintenance, DELPHARM ORLEANS, ORLÉANS
- **Monsieur FURET Thierry**
Règleur sur presse, Federal Mogul Opérations France SAS, SAINT JEAN
DE LA RUELE
- **Monsieur FURUNCU Yilmaz**
Ouvrier, HUTCHINSON SNC, CHÂLETTE-SUR-LOING
- **Monsieur GABOREAU MATHIEU**
Cuisinier, SOGERES, BOULOGNE-BILLANCOURT
- **Monsieur GAILLARD Gilles**
Routier, SOCIETE CAUDRON FRERES, BRÉTIGNY-SUR-ORGE
- **Monsieur GAILLARD Guillaume**
Usineur, INTEVA FRANCE, SULLY-SUR-LOIRE
- **Monsieur GAILLOT Christophe**
Responsable gestion administratif, PRINTEMPS, PARIS 9E
ARRONDISSEMENT
- **Monsieur GALISSON Olivier**
Informaticien, SOCIETE GÉNÉRALE, PARIS
- **Madame GALIZIA Annick**
Acheteur matiere, EUROSTYLE SYSTEMS, LE POINÇONNET
- **Madame GALLET Marie Christine**
EDS, ELIOR ENTREPRISES, NANTES
- **Monsieur GALLET Thomas**
Technicien de contrôle, ROXEL FRANCE, LA FERTÉ-SAINT-AUBIN

26/152

- **Madame GALLIARD Laurence**
Juriste, BRGM, ORLÉANS
- **Madame GALLIS Patricia**
Pilote de flux chez roxel, ROXEL FRANCE, LA FERTÉ-SAINT-AUBIN
- **Monsieur GALY Jean-Mathieu**
Responsable achats, JUNGHANS T2M SAS, LA FERTÉ-SAINT-AUBIN
- **Madame GANIVET Valérie**
Ouvrière, SAINT-GOBAIN SULLY, SULLY-SUR-LOIRE
- **Monsieur GARANGER Guy**
Fermier, CENTRE BEDDING, MER
- **Monsieur GARNIER Sebastien**
Responsable qhse, ITM LOGISTIQUE ALIMENTAIRE INTERNATIONAL,
SAINT-HILAIRE-LES-ANDRÉSIS
- **Madame GASNIER Christelle**
Opératrice correspondant production, LES LABORATOIRES SERVIER
INDUSTRIE, GIDY
- **Madame GATELLET Guylène**
Employée finisseur blindée civile, SAINT-GOBAIN SULLY, SULLY-SUR-
LOIRE
- **Monsieur GAUDICHEAU Eric**
Responsable qualité produits, ELYDAN, SAINT-ETIENNE-DE-SAINT-
GEOIRS
- **Madame GAUTHIER Katia**
Leader comptable, RENAULT RETAIL GROUP CENTRE DE GESTION,
BOIGNY-SUR-BIONNE
- **Monsieur GAUTHIER Nicolas**
Ouvrier qualifié, CORNING SAS, BAGNEAUX-SUR-LOING
- **Madame GAUTHIER Sandra**
Chargée paie, APERAM ALLOYS AMILLY, AMILLY
- **Monsieur GAUTHIER Vincent**
Responsable mission assistance technique, THALES LAS FRANCE SAS,
FLEURY-LES-AUBRAIS
- **Madame GAUTHIER Zohra**
Conductrice de bus, KEOLIS METROPOLE ORLEANS, SAINT-JEAN-DE-
BRAYE

27/152

- **Madame GAUVIN MAGALI**
Agent de service hospitalier, SODEXO SANTE MEDICO SOCIAL, OLIVET
- **Madame GEMMO Barbara**
Agent administratif, CALBERSON LOIRET, SARAN
- **Monsieur GENOIS Alain**
Vendeur, DISTRIBUTION SANITAIRE CHAUFFAGE, GIEN
- **Monsieur GERARD Francois**
Chef d'atelier, STEVA ORLEANS, INGRÉ
- **Monsieur GERARDIN Pascal**
Ingénieur spécialiste technologie de fabrication, THALES AVS FRANCE SAS, VENDÔME
- **Madame GERAUDEL Ingrid**
Secrétaire-standardiste, BERTRAND BASSEVILLE ET LAURENCE BESNARD-BASSEVILLE, NOTAIRES TITULAIRES D'UN OFFICE NOTARIAL, ORLÉANS
- **Monsieur GERMOND Guillaume**
Gestionnaire clientele premium, CAISSE D'EPARGNE ET DE PREVOYANCE LOIRE-CENTRE, ORLÉANS
- **Monsieur GIACOTTI Grégory**
Responsable méthodes industrielles, BRANDT FRANCE, SAINT-JEAN-DE-LA-RUELLE
- **Madame GIBERT SITTLER Barbara**
Employée banque, BNP PARIBAS, SARAN
- **Madame GIRARD Karine**
Chargé d'affaires professionnels, CAISSE DE CREDIT MUT AGRIC DU CTRE, NEUVILLE-AUX-BOIS
- **Monsieur GIRARD Patrick**
Agent de maîtrise, KEOLIS METROPOLE ORLEANS, SAINT-JEAN-DE-BRAYE
- **Monsieur GIRAUDET Guillaume**
Responsable d'étude en recherche et développement, ESSILOR INTERNATIONAL, PARIS 12E ARRONDISSEMENT
- **Monsieur GIRAULT Yann**
Contremaître de chantier, INEO RESEAUX CENTRE, ORLÉANS
- **Monsieur GIRET Vincent**
Responsable d'activite, INEO CENTRE, ORLÉANS

28/152

- **Monsieur GITON Sylvain**
Règleur, ELYDAN, SAINT-ETIENNE-DE-SAINT-GEOIRS
- **Monsieur GOBERT Wilfried**
Opérateur production, LES LABORATOIRES SERVIER INDUSTRIE, GIDY
- **Madame GODARD Jocelyne**
Comptable, CIE IBM FRANCE, BOIS-COLOMBES
- **Monsieur GOMBERT Philippe**
Hydrogéologue, BRGM, ORLÉANS
- **Monsieur GOMES DA SILVA Fernando**
Agent entretien, BRANDT FRANCE, SAINT-JEAN-DE-LA-RUELLE
- **Madame GOMEZ-BALDUZZI Delphine**
Assistante qualité, MERCK SANTE, SEMOY
- **Madame GONCALVES Nathalie**
Conductrice de ligne, DELPHARM ORLEANS, ORLÉANS
- **Madame GOUAULT Christine**
Agent de fabrication, ESPA, FLEURY-LES-AUBRAIS
- **Madame GOUGEON Valérie**
Chef de cuisine, COMPASS GROUP FRANCE, ORLÉANS
- **Monsieur GOUJON Jorick**
Préparateur de commandes, ITM LOGISTIQUE ALIMENTAIRE INTERNATIONAL, AMILLY
- **Monsieur GRALL Stéphane**
Opérateur, SUEZ RV OSIS SUD EST, VILLEMANDEUR
- **Madame GRANAT Fabienne**
Employée de banque, HSBC CONTINENTAL EUROPE, ORLÉANS
- **Madame GRATTIER Angélique**
Responsable de ligne, FRANCIAFLEX, CHÉCY
- **Monsieur GREUGNY Frederic**
Agent logistique, XPO SUPPLY CHAIN FRANCE, POUPRY
- **Monsieur GROS Yoann**
Chef d'équipe monteur en ligne téléphonique, CGTE SARL, CEPOY
- **Monsieur GUAIGNIER Michael**
Technicien procedes automatisés, DELPHARM ORLEANS, ORLÉANS

29/152

- **Monsieur GUAY Jérôme**
Géomètre d'entreprise, EIFFAGE ROUTE, OLIVET
- **Monsieur GUENAULT Emmanuel**
Opérateur pharmaceutique, DELPHARM ORLEANS, ORLÉANS
- **Monsieur GUÉNON Eric**
Pépiniériste, PEPINIERE DE BEAULIEU, SAINT-CYR-EN-VAL
- **Madame GUÉNON Léthicia**
Employée de banque, BNP PARIBAS, PARIS
- **Monsieur GUERIN Loic**
Employé qualifié réserve magasin, AUCHAN HYPERMARCHE, SAINT-JEAN-DE-LA-RUELLE
- **Monsieur GUERIN Philippe**
Salarié, DELPHARM ORLEANS, ORLÉANS
- **Madame GUIBARD Francine**
Agent de production, INTEVA FRANCE, SULLY-SUR-LOIRE
- **Madame GUILPIN Sophie**
Technicien qualité, BRANDT FRANCE, SAINT-JEAN-DE-LA-RUELLE
- **Madame GUITTON Christine**
Assistante administrative, COFIROUTE, RUEIL-MALMAISON
- **Monsieur GUNEAU Stéphane**
Chauffeur, BURBAN PALETTES RECYCLAGE, ORMES
- **Madame GUREL Gulnaz**
Agent de production, HUTCHINSON SNC, CHÂLETTE-SUR-LOING
- **Madame GUYADER Nathalie**
Assistante ressources humaines, ITM LOGISTIQUE ALIMENTAIRE INTERNATIONAL, SAINT-HILAIRE-LES-ANDRÉSIS
- **Monsieur GUYOT Alain**
Mouleur OP HQZ, NEW DURALEX INTERNATIONAL, LA CHAPELLE-SAINT-MESMIN
- **Monsieur HALBI Karim**
Gestionnaire offre de services entreprise, POLE EMPLOI, ORLÉANS
- **Monsieur HAMDAOUI Jaoued**
Agent de maîtrise conditionnement, MERCK SANTE, SEMOY
- **Madame HANGARD-GALVAN VIRGINIE Virginie**
Cadre de banque, CREDIT LYONNAIS, LYON

30/152

- **Madame HARRY Lydie**
Pilote machine, EURIAL ULTRA FRAIS, LORRIS
- **Madame HASLIN Cécile**
Attachée de clientèle, BANQUE EUROPEENNE DU CREDIT MUTUEL,
STRASBOURG
- **Madame HATE Sophie**
Gestionnaire de paie, UNION GESTION ETS CAISSES ASSUR MALADIE,
ORLÉANS
- **Monsieur HAUTIN Bertrand**
Chargé de prévention, CRAMA PARIS VAL DE LOIRE, ANTONY
- **Monsieur HEMOND Christophe**
Technicien de maintenance, POCHET DU COURVAL, BEAUGENCY
- **Monsieur HENAULT Julien**
Ouvrier routier, COLAS FRANCE, NOGENT-SUR-VERNISSON
- **Madame HENAULT Karine**
Technicien ADV FRANCE EXPORT, LES LABORATOIRES SERVIER
INDUSTRIE, GIDY
- **Madame HENRIOT Patricia**
Technicien de laboratoire, DELPHARM ORLEANS, ORLÉANS
- **Monsieur HERVE Patrick**
Contremaître d'exploitation, XPO SUPPLY CHAIN FROID FRANCE,
CHÂTEAUNEUF-SUR-LOIRE
- **Monsieur HOANG A-Pau**
Chauffeur PL DI, SITA Centre Ouest, MONTLOUIS-SUR-LOIRE
- **Madame HORNBERGER Jeanne**
Technicienne de procédés automatisés, DELPHARM ORLEANS,
ORLÉANS
- **Madame HOUDAS Stephanie**
Employée de recouvrement, FRANCIAFLEX, CHÉCY
- **Monsieur HOUDIN Bertrand**
Technicien logistique, CENTRE DE CONSEIL ET DE SERVICE -CCS,
ORLÉANS
- **Monsieur HOUGA François**
Responsable méthodes & architecte fusée, JUNGHANS T2M SAS, LA
FERTÉ-SAINT-AUBIN

31/152

- **Monsieur HOURI Rachid**
Agent logistique, DELPHARM ORLEANS, ORLÉANS
- **Madame HOUSSIER Patricia**
Conditionneuse, XPO LOGISTICS, BOIGNY-SUR-BIONNE
- **Madame HRYNYK Valérie**
Usineur programmeur 3 axes, SAINT-GOBAIN SULLY, SULLY-SUR-LOIRE
- **Monsieur HUET David**
Contrôleur de gestion, INEO RESEAUX CENTRE, ORLÉANS
- **Monsieur HUET Jacky**
Attaché de direction à la direction générale, BAUDIN CHATEAUNEUF,
CHÂTEAUNEUF-SUR-LOIRE
- **Madame HUMBLLOT Cindy**
Agent spécialisé, SAINT-GOBAIN SULLY, SULLY-SUR-LOIRE
- **Madame HURAUULT DESPREZ MALLORY**
Conseillère assurance maladie, CPAM DU LOIRET, ORLEANS CDX 1
- **Monsieur HURISSE Bruno**
Receveur, COFIROUTE, SARAN
- **Madame IBA-BA Dédé**
Hôtesse de caisses, AUCHAN HYPERMARCHÉ, OLIVET
- **Monsieur IMBAULT Cédric**
Conducteur machine à ouate, ESSITY OPERATIONS FRANCE, GIEN
- **Madame INCE Zuhai**
Préparatrice de commandes, ITM LOGISTIQUE ALIMENTAIRE
INTERNATIONAL, AMILLY
- **Monsieur JACOTIN Samuel**
Chef d'équipe couvreur, PLACIER S.A.S., BELLEGARDE
- **Monsieur JACQUET Florent**
Animateur, CC CANAUX ET FORETS EN GATINAIS, LORRIS
- **Monsieur JAHIER Jean-Michel**
Employé commercial, ROGER, PATAY
- **Madame JALLET Stéphanie**
Conditionneuse, XPO LOGISTICS, BOIGNY-SUR-BIONNE
- **Monsieur JAUMEAU David**
Maçon VRD, EUROVIA CENTRE LOIRE, FLEURY-LES-AUBRAIS

32/152

- **Monsieur JAUVIS Philippe**
Ingénieur architecte logiciel, INTEVA FRANCE, SULLY-SUR-LOIRE
- **Monsieur JAYAT Didier**
Technicien, ANTARTIC, SAINT-MARTIN-D'ABBAT
- **Monsieur JELJAL El Hassane**
Opérateur commande numérique (métallurgie), DCDI, LA FERTÉ-SAINTE-AUBIN
- **Madame JLASSI Virginie**
Responsable commercial, DISTRIBUTION CASINO FRANCE, SAINT-ÉTIENNE
- **Monsieur JOANNET Laurent**
Technicien de maintenance, LES LABORATOIRES SERVIER INDUSTRIE, GIDY
- **Monsieur JOHANNET Pascal**
Directeur adjoint, SOCIETE PROMODIS, SAINT-CYR-EN-VAL
- **Monsieur JOLIET Franck**
Manager opérationnel, DALKIA, COURBEVOIE
- **Madame JOLLY Laurence**
Responsable animation qualité fournisseurs, Federal Mogul Opérations France SAS, SAINT JEAN DE LA RUELE
- **Monsieur JONCQUIERT Jean-Charles**
Contrôleur de gestion, AUCHAN HYPERMARCHÉ, SAINT-JEAN-DE-LA-RUELE
- **Madame JONEAU Sy**
Gestionnaire en assurance vie, CRAMA PARIS VAL DE LOIRE, ORLÉANS
- **Monsieur JOSEPH Sylvain**
Conducteur bus et tramway, KEOLIS METROPOLE ORLEANS, SAINT-JEAN-DE-BRAYE
- **Monsieur JOUANNEAU Jean François**
Ouvrier d'usine, HMY France, VENDOME
- **Madame JOUBERT Marilyne**
Manager commercial senior, DISTRIBUTION CASINO FRANCE, SAINT-ÉTIENNE
- **Monsieur JOUDIOU Christophe**
Responsable maintenance, ANTARTIC, SAINT-MARTIN-D'ABBAT

33/152

- **Monsieur JOURDAN Benoit-Jacques**
Cadre technique, BRGM, ORLÉANS
- **Monsieur JOUSSERAND Dimitri**
Equipier de commerce, AUCHAN SUPERMARCHÉ, ORLÉANS
- **Monsieur KAYA Aziz**
Ouvrier, HUTCHINSON SNC, CHÂLETTE-SUR-LOING
- **Madame KAYA Nermin**
Opératrice, BOWDEN, BOYNES
- **Monsieur KBOUSSA Hassan**
Chef de quai, KUEHNE+NAGEL, POUPRY
- **Monsieur KHIM Laurent**
Opérateur, SOFEDIT, SERMAISES
- **Madame KILIC Funda**
Préparatrice de commandes, ITM LOGISTIQUE ALIMENTAIRE INTERNATIONAL, AMILLY
- **Monsieur KOECHLER Baptiste**
Aide bobineur, DS SMITH PAPER COULLONS, COULLONS
- **Monsieur KOSTANIAK Herve**
Commercial, SANDVIK TOOLING FRANCE, ORLÉANS
- **Monsieur LABILLE Patrick**
Chef d'équipe, LOUIS LEMOINE SA, LA SELLE-SUR-LE-BIED
- **Madame LACAILLE Valérie**
Responsable ressources humaines, INEO CENTRE, ORLÉANS
- **Monsieur LACHEVRE Jérémy**
Technicien integration logiciel, ALCATEL SUBMARINE NETWORKS, NOZAY
- **Monsieur LACOMA RAMON**
Conducteur receveur, KEOLIS METROPOLE ORLEANS, SAINT-JEAN-DE-BRAYE
- **Madame LACOUR Céline**
Agent administratif, CPAM DU LOIRET, ORLEANS CDX 1
- **Monsieur LAFARGUE Eric**
Aide conducteur, ESSITY OPERATIONS FRANCE, GIEN
- **Monsieur LAFONT Morgan**
Technicien maintenance, ANTARTIC, SAINT-MARTIN-D'ABBAT

34/152

- **Monsieur LAFRAM Layachi**
Technicien - installateur, AUCHAN HYPERMARCHÉ, LA CHAPELLE-SAINT-AUBIN
- **Monsieur LAH Amadou**
Outilleur, APERAM ALLOYS AMILLY, AMILLY
- **Monsieur LALECI Mustafa**
Préparateur de commandes, ITM LOGISTIQUE ALIMENTAIRE INTERNATIONAL, AMILLY
- **Monsieur LAMBERT Jean-Philippe**
Responsable d'activité, EIFFAGE ENERGIE SYSTEMES - CLEMESY, INGRÉ
- **Madame LAMBERT Nathalie**
Préparateur de commandes, XPO LOGISTICS, BOIGNY-SUR-BIONNE
- **Madame LAMOTTE Isabelle**
Employée commerciale, BONDAROY DISTRIBUTION, PITHIVIERS LE VIEIL
- **Monsieur LAMOULEN Jean Marie**
Technicien d'essai, RENAULT SAS, LARDY
- **Madame LAMY Delphine**
Technicien chimiste, DELPHARM ORLEANS, ORLÉANS
- **Monsieur LANDEROIN ERIC**
Responsable réseau magasins, DACTYL BURO OFFICE, BOURGES
- **Madame LANNE Maryline**
Préparatrice de commande, SOCOLOIR (Groupe Simone Pérèle), FLEURY-LES-AUBRAIS
- **Monsieur LANSON Yann**
Agent d'entretien qualifié, ITM LOGISTIQUE ALIMENTAIRE INTERNATIONAL, SAINT-HILAIRE-LES-ANDRÉSIS
- **Monsieur LAPORTE Emmanuel**
Responsable de ligne de production, JUNGHANS T2M SAS, LA FERTÉ-SAINT-AUBIN
- **Monsieur LASSAUCE Cédric**
Opérateur/règleur, DELPHARM ORLEANS, ORLÉANS
- **Monsieur LASSIN Arnault**
Ingénieur chercheur, BRGM, ORLÉANS

35/152

- **Madame LAUBE Renée**
Agent distribution, V W R INTERNATIONAL, BRIARE
- **Madame LAUDE Sandrine**
Technicienne physico-chimie, DELPHARM ORLEANS, ORLÉANS
- **Madame LAURENT Karine**
Opératrice de fabrication, FRANCIAFLEX, CHÉCY
- **Madame LAURENT Stephanie**
Agent d'expédition, FRANCIAFLEX, CHÉCY
- **Monsieur LAUROY Jean**
Technicien, PSA AUTOMOBILES SA, VÉLIZY-VILLACOUBLAY
- **Madame LAZZAROTTO Chrystelle**
Employée de fabrication, FROMAGERIE RENARD GILLARD,
COURTENAY
- **Madame LE BARTH LINOTTE**
Assistante de direction, OGEC ST FRANCOIS DE SALES, GIEN
- **Monsieur LEBLANC Christophe**
Responsable informatique, Federal Mogul Opérations France SAS,
SAINT JEAN DE LA RUELE
- **Monsieur LEBRUN Emmanuel**
Expéditionnaire, ITM LOGISTIQUE ALIMENTAIRE INTERNATIONAL,
AMILLY
- **Monsieur LECLAIR Christophe**
Conducteur superviseur de ligne, ESSITY OPERATIONS FRANCE, GIEN
- **Madame LECLERC Florence**
Conductrice au conditionnement, DELPHARM ORLEANS, ORLÉANS
- **Monsieur LE CLOIREC Jerome**
Preparateur de commande, CARREFOUR SUPPLY CHAIN, SAINT-
GERMAIN-LÈS-ARPAJON
- **Monsieur LECONTE Christophe**
Coordinateur assemblage, ALSTEF AUTOMATION SA, BOIGNY-SUR-
BIONNE
- **Monsieur LECOQ Sylvain**
Responsable reseau, THELEM ASSURANCES, CHÉCY
- **Monsieur LE COUTURIER Olivier**
Technicien r&d, HUTCHINSON, CHÂLETTE-SUR-LOING

36/152

- **Madame LEFEUVRE Annabelle**
Responsable réglementations et enregistrements sanitaires, SHISEIDO INTERNATIONAL FRANCE, ORMES
- **Madame LE FOLLIC-ADEL Nouara**
Vendeuse en librairie, FNAC PARIS, PARIS 9E ARRONDISSEMENT
- **Monsieur LEFORT Franck**
Pilote d'exploitation sénior, STIME, CHÂTILLON
- **Madame LEGER Pascale**
Secrétaire, EIFFAGE GENIE CIVIL TERRASSEMENT, AMILLY
- **Monsieur LEGER Patrick**
Agent de sécurité autoroutière, APRR, PANNES
- **Madame LEGRAND Delphine**
Infirmière, ETABLISSEMENT FRANCAIS DU SANG, TOURS
- **Monsieur LEGRAND Fabrice**
Ingénieur systèmes de défense, THALES LAS FRANCE SAS, FLEURY-LES-AUBRAIS
- **Monsieur LEGRAND Stéphane**
Développeur informatique, CPAM DU LOIRET, ORLEANS CDX 1
- **Monsieur LEGRAND Yannick**
Conducteur d'engins, GSM, BACCON
- **Madame LEGUAY Marie Cecile**
Salariée manager relation client, AUCHAN SUPERMARCHÉ, SAINT-JEAN-DE-BRAYE
- **Madame LE JAN Florence**
Conductrice de ligne, KELLY SERVICES, CHARTRES
- **Madame LEJARRE Alexandra**
Agent administratif et comptable, EUROVIA CENTRE LOIRE, FLEURY-LES-AUBRAIS
- **Monsieur LE JEHAN Nicolas**
Informaticien, CARSAT CENTRE, ORLÉANS
- **Madame LE LOUARN Nathalie**
Technicien logistique gestion des actifs et rechanges, THALES DMS FRANCE SAS, ÉLANCOURT
- **Monsieur LELOUP Florent**
Dessinateur cao, HUTCHINSON SNC, CHÂLETTE-SUR-LOING

37/152

- **Monsieur LEMAIRE David**
Vendeur, VETIR, MONTREVAULT SUR EVRE
- **Monsieur LEMERET Philippe**
Superviseur, CALBERSON LOIRET, SARAN
- **Madame LE METTE Laëtitia**
Téléconseillère en assurances, TELEASSURANCES, SARAN
- **Monsieur LE NAOUR Charlie**
Règleur, SAFIL, BONNY-SUR-LOIRE
- **Madame LEPROVOST Aurélie**
Technicienne de laboratoire, DELPHARM ORLEANS, ORLÉANS
- **Madame LE QUERE Katia**
Comptable, ORLEANS LASER SAS, ORLÉANS
- **Madame LERAY Stephanie**
Gestionnaire prestations, ASSOCIATION DE MOYENS ASSURANCE DE PERSONNES, SARAN
- **Madame LERET Catherine**
Secrétaire de production et environnement, LOUIS LEMOINE SA, LA SELLE-SUR-LE-BIED
- **Madame LEROUX Cécile**
Opératrice pharmaceutique, LES LABORATOIRES SERVIER INDUSTRIE, GIDY
- **Madame LEROUX Christine**
Opératrice logistique, REXEL FRANCE, MEUNG-SUR-LOIRE
- **Madame LEROY Ghislaine**
Leader opératrice, MICRO-CONTROLE-SPECTRA PHYSICS, BEAUNE-LA-ROLANDE
- **Monsieur LERVOIRE David**
Responsable conditionnement, MERCK SANTE, SEMOY
- **Monsieur LESAGE Eric**
Ouvrier d'ESAT, FONDATION DE L'ARMEE DU SALUT, ARTENAY
- **Madame LESSA Sandrine**
Assistante de direction, SHISEIDO INTERNATIONAL FRANCE, ORMES
- **Madame LE STUNFF Isabelle**
Opératrice laboratoire, LES LABORATOIRES SERVIER INDUSTRIE, GIDY

- **Monsieur LEUDET Guillaume**
Technicien, HUTCHINSON SNC, CHÂLETTE-SUR-LOING
- **Madame LEVAN Jacqueline**
Préparatrice de commandes spéciales, SOCOLOIR (Groupe Simone Pérèle), FLEURY-LES-AUBRAIS
- **Madame LEVANT Isabelle**
Aide a domicile, ASS BAS-RHINOISE AIDE PERSONNES AGEES, ECKBOLSHEIM
- **Monsieur LEVERNE Didier**
Chef de chantier, EIFFAGE GENIE CIVIL TERRASSEMENT, AMILLY
- **Monsieur LIAUTARD Boris**
Opérateur pharmaceutique, LES LABORATOIRES SERVIER INDUSTRIE, GIDY
- **Monsieur LIBERAL Frédéric**
Conducteur centrales des fluides, ESSITY OPERATIONS FRANCE, GIEN
- **Madame LIGER Brigitte**
Auxiliaire de vie, FAMILLES RURALES ASSOCIATION DE SERVICE A LA PERSONNE, LA CHAPELLE-SAINT-MESMIN
- **Monsieur LILI Karim**
Salarié, DELPHARM ORLEANS, ORLÉANS
- **Monsieur LOISEAU Ludovic**
Manager de proximité, GMF ASSURANCES, LEVALLOIS-PERRET
- **Madame LOISEAU SANDRINE**
Responsable juridique, KEOLIS METROPOLE ORLEANS, SAINT-JEAN-DE-BRAYE
- **Madame LONGEPE Delphine**
Responsable ADV, SAINT-GOBAIN SULLY, SULLY-SUR-LOIRE
- **Monsieur LONZIEME Olivier**
Gestionnaire de magasin, MICRO-CONTROLE-SPECTRA PHYSICS, BEAUNE-LA-ROLANDE
- **Monsieur LOPES Diamantino**
Maçon - chef de chantier, ENTREPRISE MARGUERITAT, CERCOTTES
- **Madame LORUSSO Maria Christina**
Gestionnaire comptable, BERNER, SAINT-JULIEN-DU-SAULT
- **Monsieur LO Sebastien**
Conducteur de fabrication, DELPHARM ORLEANS, ORLÉANS

39/152

- **Madame LO Thi Kam**
Opératrice de production, ESPA, FLEURY-LES-AUBRAIS
- **Madame LOUIS-ALEXANDRE Christelle**
Chargée de support technique et qualité, ASSOCIATION DE MOYENS ASSURANCE DE PERSONNES, SARAN
- **Madame LOUPY Sylvie**
Employée à domicile, FAMILLES RURALES ASSOCIATION DE SERVICE A LA PERSONNE, LA CHAPELLE-SAINT-MESMIN
- **Monsieur LUCIUS Patrick**
Cadre commercial, ABB FRANCE, BEYNOST
- **Monsieur LUIS Amandio**
Responsable de centre de gestion, HARMONIE MUTUELLE, PARIS 15E ARRONDISSEMENT
- **Madame LUIS Valérie**
Chargée de formation, THELEM ASSURANCES, CHÉCY
- **Madame MABTOUL Aziza**
Assistante commerciale, HUTCHINSON SNC, CHÂLETTE-SUR-LOING
- **Madame MACE Jadwiga**
Employée de restauration, SODEXO SANTE MEDICO SOCIAL, CHEVILLY
- **Madame MAINEMARE Alexandra**
Technicien service client, CAISSE DE CREDIT MUT AGRIC DU CTRE, NEUVILLE-AUX-BOIS
- **Monsieur MALBRANCHE Frédéric**
Responsable de conduite, CVE de Pithiviers, THIGNONVILLE
- **Madame MALCOEFFE Claudine**
Vendeuse, NATUREO AMILLY, AMILLY
- **Monsieur MALGOUYRES Arnaud**
Technicien de maintenance, MERCK SANTE, LYON 8E ARRONDISSEMENT
- **Madame MALINOWSKI Corine**
Adjointe chef d'équipe, L'OREAL PRODUITS DE LUXE FRANCE, INGRE
- **Monsieur MALLET Gaetan**
Responsable regional, THELEM ASSURANCES, CHÉCY

- **Monsieur MANCION Guillaume**
Responsable achats, Federal Mogul Opérations France SAS, SAINT
JEAN DE LA RUELE
- **Monsieur MANDIN Olivier**
Responsable production atelier emboutissage, VERNET, OLLAINVILLE
- **Monsieur MARBOUH Mohamed**
Conducteur fabrication, DELPHARM ORLEANS, ORLÉANS
- **Monsieur MARCHAL Sébastien**
Responsable d'équipe fabrication en papeterie, ESSITY OPERATIONS
FRANCE, GIEN
- **Madame MARCIANO Christelle**
Agent de conditionnement, PARFUMS CHRISTIAN DIOR, SAINT-JEAN-
DE-BRAYE
- **Madame MARCUEYZ Delphine**
Responsable actuariat, SPHERIA VIE SA, ORLEANS CDX 1
- **Monsieur MARECHAL Stephane**
Agent d'accueil, DELPHARM ORLEANS, ORLÉANS
- **Madame MARECHAU Nadine**
Auxiliaire de vie, FAMILLES RURALES ASSOCIATION DE SERVICE A LA
PERSONNE, LA CHAPELLE-SAINT-MESMIN
- **Monsieur MARIANO Helder**
Responsable de territoire, SUEZ EAU INDUSTRIELLE, COURBEVOIE
- **Monsieur MARINHO Joao Manuel**
Chef équipe maçon coffreur, EIFFAGE CONSTRUCTION CENTRE,
ORLÉANS
- **Monsieur MARQUIE Jeremy**
Pilote machine, EURIAL ULTRA FRAIS, LORRIS
- **Monsieur MARTINAGE David**
Cariste expedition, SMURFIT KAPPA FRANCE, BRAY-SAINT-AIGNAN
- **Madame MARTIN Michèle**
Educatrice spécialisée, LES PAILLONS BLANCS DU LOIRET, ORLÉANS
- **Madame MARTIN PEREIRA DIAS Maria Felisbela**
ASEM, OGEC ST FRANCOIS DE SALES, GIEN
- **Monsieur MASSAS Jean-Christophe**
Directeur de projets, ASSOCIATION DE MOYENS RETRAITE
COMPLEMENTAIRE, SAINT-JEAN-DE-BRAYE

41/152

- **Monsieur MASSON Stephane**
Chef de projet, ATOS INTEGRATION, OLIVET
- **Monsieur MATH BUNNAVATH**
Conducteur régul/Appro ligne, BRANDT FRANCE, SAINT-JEAN-DE-LA-RUELLE
- **Madame MATHIEU ANNE LAURE**
Opératrice de production, LES LABORATOIRES SERVIER INDUSTRIE, GIDY
- **Madame MATHIEU Christelle**
Agent qualifiée, SAINT-GOBAIN SULLY, SULLY-SUR-LOIRE
- **Monsieur MATHIEU Philippe**
Préparateur cariste, ESSITY OPERATIONS FRANCE, GIEN
- **Monsieur MAURU David**
Papetier, ESSITY OPERATIONS FRANCE, GIEN
- **Madame MAZURE Marie Hélène**
Dessinatrice styliste graphiste resp. création, FAIENCERIES DE GIEN, GIEN
- **Madame MEALET Carole**
Agent de bascule, GSM, OUZOUEUR-SUR-LOIRE
- **Madame MELADE Marie**
Opérateur de production, ESPA, FLEURY-LES-AUBRAIS
- **Madame MENCONI Sandra**
Préparatrice de commandes, SOCOLOIR (Groupe Simone Pérèle), FLEURY-LES-AUBRAIS
- **Monsieur MENDES GONCALVES Manuel**
Ouvrier maçon, EUROVIA CENTRE LOIRE, FLEURY-LES-AUBRAIS
- **Monsieur MERLET Bruno**
Animateur stock agence, REXEL FRANCE, PARIS
- **Monsieur MERLET Dany**
Technicien d'atelier, MICRO-CONTROLE-SPECTRA PHYSICS, BEAUNE-LA-ROLANDE
- **Monsieur MESLAND Dany**
Cariste polyvalent, DS SMITH PACKAGING CONSUMER, NEUVILLE AUX BOIS

42/152

- **Madame METHIVIER Delphine**
Assistante données systèmes, SAINT-GOBAIN SULLY, SULLY-SUR-LOIRE
- **Madame METTE Pascale**
Agent contrôle qualité, SHISEIDO INTERNATIONAL FRANCE, ORMES
- **Monsieur MICAIEF Pierre**
Technicien de maintenance, DELPHARM ORLEANS, ORLÉANS
- **Monsieur MICHAUX Guillaume**
Technicien analyste en laboratoire, MERCK SANTE, SEMOY
- **Monsieur MILLET Stéphane**
Planificateur maintenance, ESSITY OPERATIONS FRANCE, GIEN
- **Monsieur MIRAUCOURT Fabrice**
Agent tech moyen de contrôle, BRANDT FRANCE, SAINT-JEAN-DE-LA-RUELLE
- **Madame MOGINOT Elisabeth**
Gestionnaire financier des contrats, THALES LAS FRANCE SAS, LA FERTÉ-SAINT-AUBIN
- **Monsieur MOLINARO Jérôme**
électricien, ESSITY OPERATIONS FRANCE, GIEN
- **Monsieur MOLINEAU Stéphane**
Directeur d'agence, ENGIE HOME SERVICE, COURBEVOIE
- **Madame MONNIER Christèle**
Infirmière, FONDATION HOPITAL SAINT JOSEPH, PARIS 14E ARRONDISSEMENT
- **Madame MONTAUFIER Véronique**
Conducteur Receveur, KEOLIS METROPOLE ORLEANS, SAINT-JEAN-DE-BRAYE
- **Madame MORALES Valérie**
Technicienne de gestion, PPG DISTRIBUTION, SAINT-JEAN-DE-LA-RUELLE
- **Madame MORCHOISNE Nathalie**
Secrétaire de direction, PIVADIS, LA CHAPELLE-SAINT-MESMIN
- **Monsieur MORE Patrice**
Informaticien, BNP PARIBAS, PARIS
- **Monsieur MORIN Olivier**
Employé administratif, COFIROUTE, SARAN

43/152

- **Madame MORISET Nadine**
Agent hôtelier, GESTION DEVELOPPEMENT DE LA MAISON DE
RETRAITE NOTRE DAME ESPERANCE, MILLY-LA-FORÊT
- **Monsieur MOTJE Stéphane**
Mécanicien, KEOLIS METROPOLE ORLEANS, SAINT-JEAN-DE-BRAYE
- **Monsieur MOULIN Luc**
Tech. procedes automatisés, DELPHARM ORLEANS, ORLÉANS
- **Madame MOUSSEAUX Magali**
Adjoint au chef d'équipe, XPO LOGISTICS, BOIGNY-SUR-BIONNE
- **Monsieur MOUSSITOU PONGO Francis**
Technicien procédés automatisés, DELPHARM ORLEANS, ORLÉANS
- **Monsieur MOUVET Christophe**
Ingénieur, BRGM, ORLÉANS
- **Monsieur MUHCU Baris**
Agent logistique, ITM LOGISTIQUE ALIMENTAIRE INTERNATIONAL,
AMILLY
- **Madame MURAT Séverine**
Technicienne assurance qualité, LES LABORATOIRES SERVIER
INDUSTRIE, GIDY
- **Monsieur MUSI Lionel**
Chef gérant, ANSAMBLE, LA CHAPELLE-SAINT-MESMIN
- **Madame NADEAU Alexandra**
Secrétaire comptable, BANQUE DE FRANCE, ORLÉANS
- **Madame NAOURINE Kheira**
Agent commercial de contrôle, KEOLIS Métropole Orléans, SAINT-
JEAN-DE-BRAYE
- **Madame NAQUIN Carole**
Responsable comptabilité et taxes, INTEVA FRANCE, SULLY-SUR-LOIRE
- **Madame NATUREL Nathalie**
Assistante technique, SUEZ EAU FRANCE, ORLÉANS
- **Madame NERAUDEAU Fabienne**
Technicien transposition industrielle, LES LABORATOIRES SERVIER
INDUSTRIE, GIDY
- **Madame NERE Sophie**
Technicienne qualité, DELPHARM ORLEANS, ORLÉANS

- **Monsieur NEUHANS Nicolas**
Meneur de ligne, BRANDT FRANCE, SAINT-JEAN-DE-LA-RUELLE
- **Monsieur NICOLAS Eric**
Logisticien, HUTCHINSON SNC, CHÂLETTE-SUR-LOING
- **Monsieur NICOLAS Thierry**
Directeur logistique, V 33 SA, DOMBLANS
- **Monsieur NICOLLE Laurent**
Conducteur de matériel de collecte, S O C C O I M, CHAINGY
- **Monsieur NICOURT Mathieu**
Attaché commercial, SOLOC RABOTAGE, CHAINGY
- **Monsieur NIVELAIS Christophe**
Responsable maintenance, HUTCHINSON SNC, CHÂLETTE-SUR-LOING
- **Monsieur NKOUKA Jean**
Informaticien, GRAS SAVOYE, ORMES
- **Madame NLANDU LUTALADIO Angélique**
Employée, SODEXO SANTE MEDICO SOCIAL, SAINT-MÉDARD-EN-JALLES
- **Monsieur NOTTIN Gilles**
Chef d'équipe couvreur, PLACIER S.A.S., BELLEGARDE
- **Madame NOVO Severine**
Assistante maternelle et conjoint collaborateur, SYND INTERCOM CRECHE FAMIL MARMOUSETS, CLÉRY-SAINT-ANDRÉ
- **Madame NSIMBA NDOKI Angélique**
Comptable, SECOURS CATHOLIQUE, PARIS
- **Madame OLIVEIRA DE FREITAS Maria Manuela**
Opératrice de production, DELPHARM ORLEANS, ORLÉANS
- **Monsieur OZKAN Hasan**
Polyvalent, HUTCHINSON SNC, CHÂLETTE-SUR-LOING
- **Madame OZPINAR Coralie**
Assistante technique logistique, MAGRI, THIGNONVILLE
- **Madame OZTEKIN Kadriye**
Polyvalent, HUTCHINSON SNC, CHÂLETTE-SUR-LOING
- **Monsieur OZTURK Vedat**
Opérateur, SOFEDIT, SERMAISES

45/152

- **Monsieur PANCHOT Denis**
Responsable HSE, SAINT-GOBAIN SULLY, SULLY-SUR-LOIRE
- **Monsieur PANNEL Philippe**
Responsable achats, ALCATEL SUBMARINE NETWORKS, NOZAY
- **Monsieur PAPET Thierry**
Chef de projet outillage, BRANDT FRANCE, SAINT-JEAN-DE-LA-RUELLE
- **Monsieur PARROTIN Thierry**
Agent logistique, DELPHARM ORLEANS, ORLÉANS
- **Madame PASSEGUE Edwige**
Responsable adjointe magasin fourniture papeterie, DACTYL BURO OFFICE, FLEURY-LES-AUBRAIS
- **Monsieur PASSEGUE Mickaël**
Conducteur d'équipements automatisés, DELPHARM ORLEANS, ORLÉANS
- **Madame PATISSIER Aurore**
Chargée mission financement, VALLOIRE HABITAT, ORLÉANS
- **Madame PAVET Isabelle**
Conductrice de ligne, LOUIS LEMOINE SA, LA SELLE-SUR-LE-BIED
- **Madame PAYRARD Mélanie**
Technicienne de production, LES LABORATOIRES SERVIER INDUSTRIE, GIDY
- **Madame PELLE Aurélie**
Employée, AUCHAN HYPERMARCHÉ, SAINT-JEAN-DE-LA-RUELLE
- **Monsieur PELLE Charles**
Technicien supérieur en galénique, TECHNOLOGIE SERVIER, ORLÉANS
- **Madame PENNEL Laurence**
Employée, COFIROUTE, SARAN
- **Monsieur PERDEREAU Denis**
Gestionnaire de projets ingénierie, DELPHARM ORLEANS, ORLÉANS
- **Monsieur PEREIRA DA SILVA Jose Carlos**
Maçon, EIFFAGE CONSTRUCTION CENTRE, ORLÉANS
- **Madame PEREIRA Maria**
Technicienne service administratif, DIRECTLOG, ORMES
- **Monsieur PERINEAU Eric**
Chef d'équipe, POCHET DU COURVAL, BEAUGENCY

46/152

- **Monsieur PERON Romain**
Personnel navigant commercial, SOCIETE AIR FRANCE, TREMBLAY-EN-FRANCE
- **Monsieur PEROT Mickael**
Responsable d'exploitation, DALKIA, ORLÉANS
- **Madame PERRIER Véronique**
ASH retraitée, KORIAN LA REINE BLANCHE, OLIVET
- **Monsieur PERROCHON Sebastien**
Responsable d'entité, SOC MUTUELLE D'ASSURANCE DU BTP, PARIS 15E ARRONDISSEMENT
- **Madame PERRUSSON Sandrine**
Chef de projet appui clini, LES LABORATOIRES SERVIER INDUSTRIE, GIDY
- **Madame PERRY Cindy**
Agent de finition, HUTCHINSON SNC, CHÂLETTE-SUR-LOING
- **Monsieur PERTHUIS David**
Logisticien, DELPHARM ORLEANS, ORLÉANS
- **Monsieur PETIT Benoit**
Agent technique, ESSITY OPERATIONS FRANCE, GIEN
- **Monsieur PETIT David**
Technicien r&d, HUTCHINSON, CHÂLETTE-SUR-LOING
- **Monsieur PETRE Nicolas**
Agent logistique, DELPHARM ORLEANS, ORLÉANS
- **Monsieur PETROVIC Radoslav**
Technicien maintenance, DELPHARM ORLEANS, ORLÉANS
- **Monsieur PEYRILLOUX Jerome**
Conducteur machine 2, DS SMITH PAPER COULLONS, COULLONS
- **Monsieur PHILIPPOT Thomas**
Technicien Géomètre, AXIS CONSEILS SARL, ORLEANS
- **Monsieur PIAULT Stephane**
Chef de quai, HEPPNER SOCIETE DE TRANSPORTS, ORMES
- **Monsieur PICARD Jean Yves**
Conducteur autoplatine, DS SMITH PACKAGING CONSUMER, NEUVILLE AUX BOIS

47/152

- **Monsieur PICAULT Pascal**
Conducteur d'équipement automatisé, DELPHARM ORLEANS,
ORLÉANS
- **Monsieur PICAULT Stéphane**
Technicien de maintenance, INDUSTRIELLE DESMARQUOY, BRIARE
- **Monsieur PICHON Emmanuel**
Ingénieur chargé de mission, AGENCE DE L'EAU LOIRE-BRETAGNE,
ORLÉANS
- **Madame PICON Frédérique**
Assistante export, SANOFI WINTHROP INDUSTRIE, AMILLY
- **Monsieur PIEDOUX Hervé**
Responsable maintenance up composants, BRANDT FRANCE, SAINT-
JEAN-DE-LA-RUELLE
- **Madame PIERRE Corinne**
Conseillère de vente, AUCHAN HYPERMARCHÉ, SAINT-JEAN-DE-LA-
RUELLE
- **Monsieur PINAULT Olivier**
Technicien laboratoire, BRANDT FRANCE, SAINT-JEAN-DE-LA-RUELLE
- **Monsieur PINEAU Jean-Marc**
Technicien monétique, LYOVEL, ORMES
- **Monsieur PINTO BARBOSA Antonio**
Chef d'équipe charpente, PLACIER S.A.S., BELLEGARDE
- **Monsieur PINTO DE SOUSA Antonio**
Ouvrier vrd, COLAS FRANCE, SAINT CYR EN VAL
- **Monsieur PIQUET Boris**
Responsable groupe développement produits, PAULSTRA SNC,
CHATEAUDUN
- **Monsieur PLACIER Eric**
Président, PLACIER S.A.S., BELLEGARDE
- **Monsieur PLANCHAIS Jérôme**
Opérateur de fabrication dans l'industrie pharmaceutique, DELPHARM
ORLEANS, ORLÉANS
- **Monsieur PODEVIN Christophe**
Technicien logistique, DELPHARM ORLEANS, ORLÉANS
- **Madame POIGNANT Selestre**
Cadre de banque, BNP PARIBAS, SARAN

48/152

- **Monsieur POIGNANT Yannick**
Cadre banque, BNP PARIBAS, ORLÉANS
- **Monsieur POISSON Fabrice**
Coordonnateur d'atelier, AUCHAN HYPERMARCHÉ, SAINT-JEAN-DE-LA-RUELLE
- **Monsieur POLAT Nécati**
Agent process, Biscuiterie ROUGIER, SULLY-SUR-LOIRE
- **Madame POLTEAU Marie Claude**
Assembleur T.O., SAINT-GOBAIN SULLY, SULLY-SUR-LOIRE
- **Madame PONTONNE Carine**
Opératrice de production, DELPHARM ORLEANS, ORLÉANS
- **Monsieur PORTHEAULT Mickaël**
Technicien de fabrication, PROVA, MONTREUIL
- **Madame POTHIER Guylaine**
Assembleur verre, SAINT-GOBAIN SULLY, SULLY-SUR-LOIRE
- **Monsieur POUCE Sylvain**
Conducteur superviseur, ESSITY OPERATIONS FRANCE, GIEN
- **Madame POULAIN Delphine**
Responsable d'agence, LOXAM, SARAN
- **Madame POUVESLE Corinne**
Opératrice conditionnement, GEMEY PARIS-MAYBELLINE NEW YORK, ORMES
- **Monsieur PRAZZOLI Jean Claude**
Chargé de clientèle, DARGENT THERMIQUE, SAINT-JEAN-DE-BRAYE
- **Madame PREVOST Laure**
Technicienne de laboratoire, DELPHARM ORLEANS, ORLÉANS
- **Monsieur PROCHASSON Christophe**
Préparateur de commandes, ITM LOGISTIQUE ALIMENTAIRE INTERNATIONAL, AMILLY
- **Madame PUNTIL Nathalie**
Employée de banque, CREDIT LYONNAIS, ORLÉANS
- **Madame QUELIN Anne**
Contrôleuse, SAINT-GOBAIN SULLY, SULLY-SUR-LOIRE

- **Madame QUELIN Christine**
Technicienne chimiste, BRGM, ORLÉANS
- **Monsieur QUERAL David**
Employé de banque, CAISSE REG CREDIT AGRI MUTUEL CTRE LOIRE,
BOURGES
- **Madame QUÉTARD Delphine**
Conducteur de ligne, DELPHARM ORLEANS, ORLÉANS
- **Monsieur QUÉTIER Vianney**
Conducteur de fabrication pharmaceutique, DELPHARM ORLEANS,
ORLÉANS
- **Monsieur QUETTIER Guillaume**
Contrôleur, SAINT-GOBAIN SULLY, SULLY-SUR-LOIRE
- **Monsieur QUINOT Franck**
Opérateur niveau 3, SOFEDIT, SERMAISES
- **Madame QUINTARD Chantal**
Secrétaire administrative, ONET SERVICES, POILLY-LEZ-GIEN
- **Monsieur QUINTIN Ronan**
Assistant sûreté-sécurité, BANQUE DE FRANCE, NOISIEL
- **Madame RABANY Vanessa**
Assistante achat-comptabilité, BLENEAU INDUSTRIE, BLÉNEAU
- **Monsieur RABOUIN Ludovic**
Responsable de production, ESSITY OPERATIONS FRANCE, GIEN
- **Monsieur RAIMBERT Benoit**
Technicien des procédés automatisés, DELPHARM ORLEANS, ORLÉANS
- **Madame RAINE Isabelle**
Agent de fabrication polyvalent, F.SIKORSKI INDUSTRIE, BRIARE
- **Monsieur RAMEAUX Alain**
Pilote progrès, Federal Mogul Opérations France SAS, SAINT JEAN DE
LA RUELE
- **Madame RANCHET Laure**
Préparatrice contrôleur, EURIAL Logistique, FOUCHERES
- **Monsieur RAPINE Belisaire**
Magasinier cariste, MAQUET SAS, ARDON
- **Madame RAULO Carine**
Gestionnaire comptable, GMF ASSURANCES, SARAN

50/152

- **Monsieur RAVINEAU Alexandre**
Technicien chimiste, LES LABORATOIRES SERVIER INDUSTRIE, GIDY
- **Madame RAZAFINDRATANDRA Lise**
Cadre bancaire, BANQUE CIC OUEST, NANTES
- **Monsieur REAU PATRICK**
Cariste logistique, KUEHNE+NAGEL, POUPRY
- **Madame REBYFFE Cathy**
Cheffe d'équipe, XPO LOGISTICS, BOIGNY-SUR-BIONNE
- **Madame REBY Sandrine**
Responsable commerciale confirmée, DISTRIBUTION CASINO
FRANCE, SAINT-ÉTIENNE
- **Monsieur REDAUD Freddy**
Conducteur receveur, KEOLIS METROPOLE ORLEANS, SAINT-JEAN-DE-
BRAYE
- **Monsieur REGNIER Thierry**
Directeur financier, CARGILL FRANCE, PUTEAUX
- **Monsieur RELET Ghislain**
Directeur centre banque privée, BNP PARIBAS, ORLÉANS
- **Monsieur REMADNA Fabrice**
Opérateur regleur, DELPHARM ORLEANS, ORLÉANS
- **Monsieur REMIATTE Vincent**
Directeur d'exploitation, BERT 45, COULLONS
- **Madame RENARD Anne-Cécile**
Comptable, OGEC ST FRANCOIS DE SALES, GIEN
- **Monsieur RENAUD Tristan**
Cadre industrie pharmaceutique, TECHNOLOGIE SERVIER, ORLÉANS
- **Madame RENAULT Olga**
Assistante maternelle, SYND INTERCOM CRECHE FAMIL
MARMOUSETS, CLÉRY-SAINT-ANDRÉ
- **Monsieur RENAULT Pierre-Yves**
Opérateur logistique, LES LABORATOIRES SERVIER INDUSTRIE, GIDY
- **Monsieur RENAULT Yann**
Technicien de maintenance, DELPHARM ORLEANS, ORLÉANS

- **Madame RENOT Nathalie**
Hôtesse service clients, LEROY MERLIN FRANCE, INGRÉ
- **Monsieur RETIF Nicolas**
Responsable industriel, BRANDT FRANCE, SAINT-JEAN-DE-LA-RUELLE
- **Madame RIBEIRO ESTEVES JORGE Maria**
Manager rayon, BONDAROY DISTRIBUTION, PITHIVIERS LE VIEIL
- **Monsieur RICHARD Pascal**
Coordinateur services généraux, DELPHARM ORLEANS, ORLÉANS
- **Madame RICHARD Patricia**
Opérateur de production, DELPHARM ORLEANS, ORLÉANS
- **Monsieur RIHOUM Fayssal**
Charge d'exploitation antennes, FRANCE TELEVISIONS, PARIS
- **Monsieur RIOULT Fabien**
Chef de projet CMC, TECHNOLOGIE SERVIER, ORLÉANS
- **Monsieur RISS Marc-Andre**
Responsable etudes avancees simulation, INTEVA FRANCE, SULLY-SUR-LOIRE
- **Monsieur ROBERT Yohann**
Responsable d'exploitation informatique, ATOS SE, BEZONS
- **Monsieur ROBILLARD Nicolas**
Secrétaire commercial, RENAULT RETAIL GROUP CENTRE DE GESTION, BOIGNY-SUR-BIONNE
- **Monsieur ROBINET David**
Responsable technique, SOA, CHAINGY
- **Madame ROBOUAM Christine**
Responsable comptable, DELPHARM ORLEANS, ORLÉANS
- **Monsieur RODRIGUES Jose-Manuel**
Analyste si référent, SOC MUTUELLE D'ASSURANCE DU BTP, PARIS 15E ARRONDISSEMENT
- **Monsieur RODRIGUES MACEDO José**
Chef d'équipe - Agent de propreté, ONET SERVICES PROPLETE MULTISERVICES, SAINT-JEAN-DE-LA-RUELLE
- **Madame RODRIGUES Stéphanie**
Attachée de direction, SAFEGE, FLEURY-LES-AUBRAIS

52/152

- **Madame ROQUIGNY Christelle**
Responsable administrative, HEPPNER SOCIETE DE TRANSPORTS,
ORMES
- **Monsieur ROSE Stéphane**
Coordinateur maintenance, ANTARTIC, SAINT-MARTIN-D'ABBAT
- **Monsieur ROUILLY Olivier**
Chef d'équipe couvreur, PLACIER S.A.S., BELLEGARDE
- **Monsieur ROULLAND Olivier**
Responsable production, SOGAPLAST INDUSTRIE, CHÂTEAU-LANDON
- **Monsieur ROULLET Ludovic**
Technicien laser, SFERIC, MENARS
- **Madame ROUSSEAU Sylvie**
Secrétaire administrative, FIDAL, ORLÉANS
- **Monsieur ROUSSELET Jean-Philippe**
Préparateur contrôleur cariste, EURIAL Logistique, FOUCHERES
- **Madame ROUSSELET Stéphanie**
Conseillère développement relation clients, GMF ASSURANCES,
LEVALLOIS PERRET
- **Madame ROUX ISABELLE**
Employée à domicile, FAMILLES RURALES ASSOCIATION DE SERVICE A
LA PERSONNE, LA CHAPELLE-SAINT-MESMIN
- **Madame ROZE Delphine**
Conseillère technique, FAMILLES RURALES ASSOCIATION DE SERVICE
A LA PERSONNE, LA CHAPELLE-SAINT-MESMIN
- **Madame RUDA Anne-Laure**
Direction relation clients, France Loire, ORLEANS
- **Madame RUFFIER Evelyne**
Technicienne RH, SUEZ EAU FRANCE, AMILLY
- **Monsieur RUIZ-PEREZ Cyril**
Cadre commercial, SOCIETE D ECONOMIE MIXTE D ACTIONS POUR
LA REVALORISATION DES DECHETS ET DES ENERGIES LOCALES,
VERT-LE-GRAND
- **Monsieur RUNAVOT Stephane**
Magasinier cariste, SUCR DISTIL SOUPPES OUVRE FILS, SOUPPES-SUR-
LOING

- **Madame SABATIER Stéphanie**
Contrôleuse de gestion, POLE EMPLOI, MONTREUIL
- **Monsieur SABER Mourad**
Opérateur de production, DELPHARM ORLEANS, ORLÉANS
- **Madame SABLON Christine**
Technicienne controle packaging, DELPHARM ORLEANS, ORLÉANS
- **Monsieur SABRI Hafid**
Chauffeur pl, SOLEVAL FRANCE, MILLY-LA-FORÊT
- **Monsieur SADOE Guillaume**
Ingénieur simulation numérique, HUTCHINSON SNC, CHÂLETTE-SUR-LOING
- **Monsieur SAENZ DE UGARTE Ludovic**
Technicien de maintenance, ESSITY OPERATIONS FRANCE, GIEN
- **Monsieur SAGET Guillaume**
Ouvrier, ESSITY OPERATIONS FRANCE, GIEN
- **Monsieur SAGOT Olivier**
Responsable de projets production, GMF ASSURANCES, SARAN
- **Monsieur SAILLEAU Fabien**
Maçon, SAILLEAU CONSTRUCTION RENOVATION, MARDIÉ
- **Monsieur SAINT-LAURENT Eric**
Conducteur d équipement automatisé, DELPHARM ORLEANS, ORLÉANS
- **Monsieur SAKJI Habib**
Soudeur, SOFEDIT, SERMAISES
- **Monsieur SALGUEIRO David**
Informaticien, ENGIE HOME SERVICES, COURBEVOIE
- **Monsieur SALLES Francis**
Technicien, ALSTOM TRANSPORT SA, SAINT-OUEN-SUR-SEINE
- **Madame SALMON Céline**
Technicienne Géomètre, AXIS CONSEILS SARL, ORLEANS
- **Monsieur SALMON David**
Technicien, ROXEL FRANCE, LA FERTÉ-SAINT-AUBIN
- **Madame SAMSON Angèle**
Ouvrière assembleuse verre, SAINT-GOBAIN SULLY, SULLY-SUR-LOIRE

54/152

- **Madame SANCHEZ Florence**
Conductrice de ligne en conditionnement, DELPHARM ORLEANS,
ORLÉANS
- **Monsieur SANTENAC Cyril**
Superviseur, CENTRE DE CONSEIL ET DE SERVICE -CCS, ORLÉANS
- **Madame SARDON Virginie**
Technicienne assurance qualité, ORGAPHARM, PITHIVIERS
- **Madame SARRANT Céline**
Conseillère à l'emploi, POLE EMPLOI, INGRÉ
- **Monsieur SAUVAYRE Eric**
Conducteur de fabrication, DELPHARM ORLEANS, ORLÉANS
- **Monsieur SCHLICK Bruno**
Responsable parc et bâtiments, APRR, PANNES
- **Madame SCHOLENT Sophie**
Conseillère emploi, POLE EMPLOI, ORLÉANS
- **Monsieur SCHWAB Pascal**
Responsable de garage, COMMISSARIAT A L' ENERGIE ATOMIQUE ET
AUX ENERGIES ALTERNATIVES, BRUYERES LE CHATEL
- **Madame SEGARD Véronique**
Conseillère a l'emploi, POLE EMPLOI, ORLÉANS
- **Madame SEGUIN Marie-Aude**
Employée commerciale, DISTRIBUTION CASINO FRANCE, SAINT-
ÉTIENNE
- **Madame SEIML Sandrine**
Opératrice qualité, APERAM ALLOYS AMILLY, AMILLY
- **Madame SEKRANE Aline**
Agent de maitrise, WILO INTEC, AUBIGNY-SUR-NÈRE
- **Madame SENSALE Veronique**
Technicien supply chain, DELPHARM ORLEANS, ORLÉANS
- **Monsieur SERRE Laurent**
Vendeur, DARTY GRAND OUEST, OLIVET
- **Madame SERT Valérie**
Agent spécialisé, SAINT-GOBAIN SULLY, SULLY-SUR-LOIRE
- **Monsieur SEVIN Frédéric**
Conducteur de fabrication, DELPHARM ORLEANS, ORLÉANS

55/152

- **Madame SIGURE Sonia**
Cadre bancaire, SOCIETE GENERALE, ORLEANS CDX 1
- **Madame SILLY-VIET Sabine**
Assistante logistique, MB LOG, LA CHAPELLE-SAINT-MESMIN
- **Monsieur SIMIAN Frédéric**
Contrôleur de gestion, Federal Mogul Opérations France SAS, SAINT
JEAN DE LA RUELLE
- **Madame SIMONNEAU Dominique**
Educatrice sportive, DETENTE ET LOISIRS, CHEVILLY
- **Monsieur SINTES Christian**
Management offre, THALES LAS FRANCE SAS, LIMOURS
- **Madame SIRI MAGALI**
Cadre de banque, SOCIETE GÉNÉRALE, PARIS
- **Monsieur SOLON Johann**
Directeur finances, DELPHARM ORLEANS, ORLÉANS
- **Madame SOUILAH Fatima**
Opératrice, BOWDEN, BOYNES
- **Monsieur SOUVANNA Franck**
Chef équipe de maintenance, DELPHARM ORLEANS, ORLÉANS
- **Monsieur SOW Mouhamedel Habib**
Ingénieur projets, DELPHARM ORLEANS, ORLÉANS
- **Monsieur SPAGNOLI Bruno**
Technicien r&d, HUTCHINSON, CHÂLETTE-SUR-LOING
- **Monsieur STIEAU Jean-Marc**
Responsable maintenance fabrication et automatisme, DELPHARM
ORLEANS, ORLÉANS
- **Monsieur SUAREZ Philippe**
Chef d'équipe maintenance, DELPHARM ORLEANS, ORLÉANS
- **Madame SURAND Sandrine**
Analyste d'exploitation informatique, ATOS INFOGERANCE, OLIVET
- **Madame SUTULA Sylvie**
Technicien qualité, HUTCHINSON SNC, CHÂLETTE-SUR-LOING
- **Madame TABUREL Marie**
Responsable d'unité, BRGM, PARIS 15E ARRONDISSEMENT

56/152

- **Madame TAVELIN Vanessa**
Opératrice, BOWDEN, BOYNES
- **Monsieur TEIXEIRA Manuel**
Responsable maintenance, SANDVIK TOOLING FRANCE, ORLÉANS
- **Monsieur TEIXEIRA Michel**
Responsable des achats, CHRYSO, SERMAISES
- **Madame TELLEZ Vanessa**
Responsable commercial, DISTRIBUTION CASINO FRANCE, SAINT-ÉTIENNE
- **Monsieur TELLIER Gaëtan**
Chef de projet junior, SAFEGE, FLEURY-LES-AUBRAIS
- **Madame TEMPLE Sandrine**
Tech. procedes automatisés, DELPHARM ORLEANS, ORLÉANS
- **Madame TEMPLON Corinne**
Technicienne de laboratoire, DELPHARM ORLEANS, ORLÉANS
- **Monsieur TERRANOVA Raphaël**
Conducteur Receveur, KEOLIS METROPOLE ORLEANS, SAINT-JEAN-DE-BRAYE
- **Monsieur TERRAT Eric**
Coordinateur d'équipe, SMURFIT KAPPA FRANCE, BRAY-SAINT-AIGNAN
- **Madame TESTAS Yolande**
Conseillère de vente, AUCHAN HYPERMARCHE, SAINT-JEAN-DE-LA-RUELLE
- **Monsieur TEXIER Julien**
Technicien électroménager, DARTY GRAND OUEST, SAINT-JEAN-DE-LA-RUELLE
- **Madame TEZAK-BAUCHET Carine**
Assistante ressources humaines, THALES LAS FRANCE SAS, LA FERTÉ-SAINT-AUBIN
- **Monsieur THERME Stephane**
Responsable qhse, INTEVA FRANCE, SULLY-SUR-LOIRE
- **Madame THIBAUD Noelle**
Directrice de domaine finance, SAINT-GOBAIN DISTRIBUTION BATIMENT FRANCE, PARIS 19E ARRONDISSEMENT

57/152

- **Monsieur THILLOUX Grégory**
Employé banque de france, BANQUE DE FRANCE, PARIS
- **Monsieur THION Christophe**
Cariste, SMURFIT KAPPA FRANCE, BRAY-SAINT-AIGNAN
- **Madame THIRION Patricia**
Employée, GRAS SAVOYE, ORMES
- **Madame THOINARD Sonia**
Ass. Décor et notice, BRANDT FRANCE, SAINT-JEAN-DE-LA-RUELLE
- **Madame THOMAS Christelle**
Assistante Achat, MICRO-CONTROLE-SPECTRA PHYSICS, BEAUNE-LA-ROLANDE
- **Madame THOMAS Sophie**
Pilote machine, EURIAL ULTRA FRAIS, LORRIS
- **Monsieur THONGPHIU Van Young**
Opérateur régleur, DELPHARM ORLEANS, ORLÉANS
- **Madame THORE Odile**
Responsable environnement produit, BRANDT FRANCE, SAINT-JEAN-DE-LA-RUELLE
- **Monsieur TIGHADOUINI Mustapha**
Electromecanicien, EURIAL ULTRA FRAIS, LORRIS
- **Madame TOLLAY Nathalie**
Assistante commerciale, CAISSE REG CREDIT AGRI MUTUEL CTRE LOIRE, BOURGES
- **Monsieur TOPAL Bulent**
Conducteur de fabrication, DELPHARM ORLEANS, ORLÉANS
- **Monsieur TOQUIN Marc**
Adjoint responsable maintenance, HUTCHINSON POLYMERS, PANNES
- **Madame TOURE Amélie**
Conseillère servicing, BNP PARIBAS, SARAN
- **Madame TOUSSAINT Sophie**
Souscripteur, THELEM ASSURANCES, CHÉCY
- **Madame TOUZALIN Géraldine**
Cadre en assurances, GMF ASSURANCES, SARAN
- **Monsieur TRANCHET Frederic**
Conducteur de ligne, DELPHARM ORLEANS, ORLÉANS

58/152

- **Madame TRASSEBOT ALBERICCI Sylvie**
Opératrice / Conducteur de ligne de conditionnement, DELPHARM
ORLEANS, ORLÉANS
- **Madame TURBAN Sophie**
Infirmière santé travail, BRGM, ORLÉANS
- **Monsieur VACA Michel**
Agent de maintenance, KEOLIS METROPOLE ORLEANS, SAINT-JEAN-
DE-BRAYE
- **Monsieur VADENNE Dominique**
Assistant qualité, ESSITY OPERATIONS FRANCE, GIEN
- **Monsieur VAILLANT Thierry**
Responsable UAP, BRANDT FRANCE, SAINT-JEAN-DE-LA-RUELLE
- **Madame VALAEYS Céline**
Responsable d'unité, CARSAT CENTRE, ORLÉANS
- **Madame VALIN Veronique**
Coordinateur paie, DELPHARM ORLEANS, ORLÉANS
- **Madame VANDEWALLE Marie**
Ingénieur, BRGM, ORLÉANS
- **Madame VANNIER Aurélie**
Responsable qse, ALSTEF AUTOMATION SA, BOIGNY-SUR-BIONNE
- **Madame VANWESEMAEL Valerie**
Agent logistique, ITM LOGISTIQUE ALIMENTAIRE INTERNATIONAL,
AMILLY
- **Madame VASSALLE Christel**
Directeur adjoint, CARSAT CENTRE, ORLÉANS
- **Monsieur VASSAULT Laurent**
Magasinier cariste, PIERRE FABRE MEDICAMENT PRODUCTION, GIEN
- **Madame VASSEUR Stéphanie**
Second de cuisine, SOGERES, CHÂLETTE-SUR-LOING
- **Monsieur VASSORD Frederic**
Finance - pricing business partner, DELPHARM ORLEANS, ORLÉANS
- **Monsieur VEDRENNE Didier**
Assistant gestion informatique, PARIS-OUEST CONSTRUCTION, PARIS
5E ARRONDISSEMENT

59/152

- **Monsieur VENAILLE Johann**
Conducteur d'engins balayeur, SOLOC RABOTAGE, CHAINGY
- **Monsieur VERA Stephane**
Op production, DELPHARM ORLEANS, ORLÉANS
- **Madame VERDUN Sylviane**
Technicienne assurance qualité, LES LABORATOIRES SERVIER
INDUSTRIE, GIDY
- **Madame VERGER Séverine**
Conductrice machines, ANTARTIC, SAINT-MARTIN-D'ABBAT
- **Monsieur VERGONZANNE Jean Christophe**
Agent de maitrise, ESSITY OPERATIONS FRANCE, GIEN
- **Madame VERSTRAETE Sophie**
Attachée technico commercial, OREXAD, SAINT-JEAN-DE-LA-RUELLE
- **Monsieur VEZIAT Bruno**
Technico-Commercial, SANDVIK MATERIALS TECHNOLOGY FRANCE,
ORLÉANS
- **Monsieur VIDAL Blaise**
Chargé voirie travaux, KEOLIS METROPOLE ORLEANS, SAINT-JEAN-DE-
BRAYE
- **Monsieur VIERSAC Auguste**
Règleur, Federal Mogul Opérations France SAS, SAINT JEAN DE LA
RUELLE
- **Monsieur VIGGIANO Josselyn**
Assistant qualité, SAINT-GOBAIN SULLY, SULLY-SUR-LOIRE
- **Monsieur VILAIN Arnaud**
Agent de maitrise, ESSITY OPERATIONS FRANCE, GIEN
- **Monsieur VILLALPANDO Thierry**
Conducteur d'équipement automatisé, DELPHARM ORLEANS,
ORLÉANS
- **Monsieur VILLETTE David**
Gestionnaire magasin, DELPHARM ORLEANS, ORLÉANS
- **Madame VINCENT Aude**
Leader de production, SOFEDIT, SERMAISES
- **Madame VINCENT Elise**
Analyste conformite, CAISSE D'EPARGNE ET DE PREVOYANCE LOIRE-
CENTRE, ORLÉANS

60/152

- **Madame VOISIN Alice**
Employée administrative, OGEF ST FRANCOIS DE SALES, GIEN
- **Monsieur VOISIN Steve**
Ouvrier qualifié, SMURFIT KAPPA FRANCE, BRAY-SAINT-AIGNAN
- **Madame VUILLEMOT Véronique**
Chargée clientèle professionnelle, MAAF Assurances EUROPAC, NIORT
- **Monsieur WIT David**
Technicien de procédés automatisés, DELPHARM ORLEANS, ORLÉANS
- **Monsieur WITOMSKI Ludovic**
Pilote, DELPHARM ORLEANS, ORLÉANS
- **Madame WOJCIESZAK Valérie**
Technicienne, DELPHARM ORLEANS, ORLÉANS
- **Madame XIONG Nsay**
Hôtesse de caisse, AUCHAN HYPERMARCHÉ, OLIVET
- **Madame YEN Adeline**
Ouvrière, SOCOLOIR (Groupe Simone Pérèle), FLEURY-LES-AUBRAIS
- **Madame YERNAUX Elodie**
Comptable, ALSTEF AUTOMATION SA, BOIGNY-SUR-BIONNE
- **Monsieur YI Benjamin**
Assistant technique et fonctionnel, RENAULT RETAIL GROUP CENTRE DE GESTION, BOIGNY-SUR-BIONNE
- **Monsieur YOUSSEFI Azzedine**
Agent qualifié de fabrication, ESSILOR INTERNATIONAL, ANTONY
- **Madame ZAWOJSKI Aurélie**
Éducatrice sportive, DETENTE ET LOISIRS, CHEVILLY
- **Monsieur ZOUGGAGH Lahcen**
Responsable logistique, ORGAPHARM, PITHIVIERS
- **Madame ZUBER Aline**
Responsable agence bancaire, BNP PARIBAS, VILLEMAMDEUR

Article 2 : La médaille d'honneur du travail Vermeil est décernée à :

- **Monsieur ADAM Christophe**
Responsable méthodes industrielles, DELPHARM ORLEANS, ORLÉANS

- **Monsieur ADAMSKI Jean Rémy**
Technicien méthodes, SAINT-GOBAIN SULLY, SULLY-SUR-LOIRE
- **Monsieur ADDARKAOUI Mimoune**
Responsable d'équipe, ESPA, FLEURY-LES-AUBRAIS
- **Madame AGATHE EVELYNE**
ASEM, OGEC ST FRANCOIS DE SALES, GIEN
- **Madame AGEORGES Hélène**
Souscripteur, THELEM ASSURANCES, CHÉCY
- **Monsieur AGOGUE Philippe**
Papetier, ESSITY OPERATIONS FRANCE, GIEN
- **Monsieur ALLIMONIER Stéphane**
Responsable exploitation, SICA POUR DISTRI ENERGIE ELECTRIQUE,
PITHIVIERS
- **Monsieur ALLION Philippe**
Chef d'équipe, DELPHARM ORLEANS, ORLÉANS
- **Madame ALMEIDA DOS SANTOS VALERIE**
Conductrice, TETRA MEDICAL, SAINT-CYR-EN-VAL
- **Madame ALVES Isabelle**
Agent de production niv 2, INTEVA FRANCE, SULLY-SUR-LOIRE
- **Monsieur ALVES RIBEIRO Francisco**
Ouvrier, HUTCHINSON SNC, CHÂLETTE-SUR-LOING
- **Monsieur AMARY Pascal**
Monteur preparateur, SANDVIK TOOLING FRANCE, ORLÉANS
- **Monsieur ANDAHMOU Hassan**
Technicien de laboratoire, PAREXGROUP SA, LE MALESHERBOIS
- **Monsieur ANGENAULT Christophe**
Directeur d'agence, CAISSE D'EPARGNE ET DE PREVOYANCE LOIRE-
CENTRE, ORLÉANS
- **Monsieur ANSEL Olivier**
Chef d'équipe couvreur, PLACIER S.A.S., BELLEGARDE
- **Monsieur ARDOUIN Frederic**
Analyste conformité informatique, DELPHARM ORLEANS, ORLÉANS
- **Monsieur ATTACH El Mostafa**
Echantillonneur, PAREXGROUP SA, ISSY LES MOULINEAUX

62/152

- **Madame AUBIN Monique**
Hôtesse de caisse, MAGASINS GALERIES LAFAYETTE, ORLEANS
- **Madame AUBRY Nadia**
Agent administratif, DELPHARM ORLEANS, ORLÉANS
- **Monsieur AUDIN Patrick**
Conducteur Receveur, KEOLIS METROPOLE ORLEANS, SAINT-JEAN-DE-BRAYE
- **Monsieur AUDRY Nicolas**
Chef d'équipe, INDUSTRIELLE DESMARQUOY, BRIARE
- **Madame AUGAT Patricia**
Ouvrière, TETRA MEDICAL, SAINT-CYR-EN-VAL
- **Monsieur AVEZARD Bernard**
Cariste, LAITERIE DE SAINT-DENIS DE L'HOTEL, SAINT-DENIS-DE-L'HÔTEL
- **Madame AVRAIN Isabelle**
Employée de banque, CREDIT LYONNAIS, VILLEJUIF
- **Madame AYROLE Frédérique**
Contrôleur interne, HSBC CONTINENTAL EUROPE, PARIS 16E ARRONDISSEMENT
- **Madame AYTAC Sengul**
Cariste, ITM LOGISTIQUE ALIMENTAIRE INTERNATIONAL, SAINT-HILAIRE-LES-ANDRÉSIS
- **Monsieur BABAULT Cédric**
Technicien de procédés automatisés, DELPHARM ORLEANS, ORLÉANS
- **Monsieur BACCAM Phoukam**
Mécanicienne, SOCOLOIR (Groupe Simone Pérèle), FLEURY-LES-AUBRAIS
- **Monsieur BACCAM Vilay**
Coordinateur analyste support informatique, DELPHARM ORLEANS, ORLÉANS
- **Monsieur BAILLE DENIS**
Cadre technique, ADVANCE ENGINEERING, ARTIGUES-PRÈS-BORDEAUX
- **Madame BAILLOUX Raphaële**
Vendeuse, VETEMENTS VERRIN, BRANSLES

- **Madame BAILLY Sabine**
Employée d'immeubles, VALLOIRE HABITAT, ORLÉANS
- **Madame BARON Sylvie**
Directrice ressources humaines, GRAS SAVOYE, ORMES
- **Monsieur BARRAS Sébastien**
Dessinateur-projeteur, MERCK SANTE, SEMOY
- **Madame BARRIER Patricia**
Employée de commerce, AUCHAN HYPERMARCHÉ, SAINT-JEAN-DE-LA-RUELLE
- **Monsieur BASTIN Régis**
Employé administratif achats, ESSITY OPERATIONS FRANCE, GIEN
- **Madame BAUMY Nathalie**
Technicien supérieur biologie, TECHNOLOGIE SERVIER, ORLÉANS
- **Monsieur BAUVAIS Denis**
électronicien, JUNGHANS T2M SAS, LA FERTÉ-SAINT-AUBIN
- **Monsieur BAZILLE Philippe**
Outilleur maintenance moules, HUTCHINSON SNC, CHÂLETTE-SUR-LOING
- **Monsieur BEAUDOT Jean-Christophe**
Agent administratif, COMPAGNIE INDUSTRIELLE DES LASERS CILAS, ORLÉANS
- **Madame BEAUDOUIN Beatrice**
Technicienne, DELPHARM ORLEANS, ORLÉANS
- **Monsieur BEAUJOUAN Frederic**
Chef de chantier, INEO CENTRE, ORLÉANS
- **Monsieur BEAUVAIS Gil**
Conducteur receveur, KEOLIS METROPOLE ORLEANS, SAINT-JEAN-DE-BRAYE
- **Monsieur BECQUIGNON Philippe**
Assistant responsable d'affaires, INEO CENTRE, VILLEMANDEUR
- **Monsieur BEDAT Philippe**
Employé qualifié libre service, AUCHAN HYPERMARCHÉ, OLIVET
- **Monsieur BEIGNET Alain**
Technicien atelier, SANDVIK TOOLING FRANCE, ORLÉANS

- **Monsieur BELABBES Nicolas**
Responsable des flux, Federal Mogul Opérations France SAS, SAINT
JEAN DE LA RUELE
- **Monsieur BÉRANGER Olivier**
Administrateur de l'infrastructure des systèmes d'informations,
DELPHARM ORLEANS, ORLÉANS
- **Monsieur BERGER Didier**
Ouvrier, ESSITY OPERATIONS FRANCE, GIEN
- **Madame BERGEVIN Sophie**
Pilote machines, EURIAL ULTRA FRAIS, JOUY
- **Madame BERGOEND Florence**
Chef de projet, BIOLOGIE SERVIER, GIDY
- **Madame BERLU Catherine**
Conseillère emploi, POLE EMPLOI, INGRÉ
- **Madame BERNARDES Christine**
Vernisseuse coupole RTF, SAINT-GOBAIN SULLY, SULLY-SUR-LOIRE
- **Monsieur BERTHON Claude**
Responsable des methodes ateliers siege, BAUDIN CHATEAUNEUF,
CHÂTEAUNEUF-SUR-LOIRE
- **Madame BERTHONNEAU Isabelle**
Archiviste, CAISSE NATIONALE DE L'ASSURANCE MALADIE, PARIS 20E
ARRONDISSEMENT
- **Monsieur BESOGNET Philippe**
Copacking planner, L'OREAL, ORMES
- **Madame BEZANCON Valérie**
Technicienne de laboratoire, DELPHARM ORLEANS, ORLÉANS
- **Monsieur BEZIEAUD Christophe**
Conducteur Receveur, KEOLIS METROPOLE ORLEANS, SAINT-JEAN-DE-
BRAYE
- **Madame BEZOUT Isabelle**
Technicienne supérieure en chimie, TECHNOLOGIE SERVIER, ORLÉANS
- **Monsieur BILLARD Philippe**
Team leader costumer service, SANDVIK TOOLING FRANCE, ORLÉANS
- **Madame BILLAULT Marie-France**
OP production 3, DELPHARM ORLEANS, ORLÉANS

65/152

- **Monsieur BILLEBAULT Didier**
Technicien de maintenance, HUTCHINSON SNC, CHÂLETTE-SUR-LOING
- **Madame BIRONNEAU Isabelle**
Aide soignante, UNION GESTION ETS CAISSES ASSUR MALADIE, LA CHAPELLE-SAINT-MESMIN
- **Monsieur BLANDIN Thierry**
Technicien de maintenance, DELPHARM ORLEANS, ORLÉANS
- **Monsieur BLANQUET Benoit**
Conducteur superviseur, ESSITY OPERATIONS FRANCE, GIEN
- **Monsieur BLOSSIER Guy**
Analyste laboratoires, DELPHARM ORLEANS, ORLÉANS
- **Madame BOCQUET Nathalie**
Employée de banque, CREDIT LYONNAIS, OLIVET
- **Madame BODELET Patricia**
Assistante, BANQUE DE FRANCE, ORLÉANS
- **Madame BOISQUILLON Lydie**
Caissière - Employée commerciale, LEADER PRICE, SULLY-SUR-LOIRE
- **Monsieur BOISSAY Eric**
Technicien de maintenance, DELPHARM ORLEANS, ORLÉANS
- **Monsieur BOLLAND Jean**
Chef de chantier, EIFFAGE GENIE CIVIL TERRASSEMENT, AMILLY
- **Monsieur BOLMIER Claude**
Maçon, Ets Nicolas GRILLON EURL, BOISCOMMUN
- **Monsieur BONGIBAUT Jerome**
Pilote process, EURIAL ULTRA FRAIS, LORRIS
- **Monsieur BONGIBAUT Michel**
Chauffeur PL, EUROVIA CENTRE LOIRE, FLEURY-LES-AUBRAIS
- **Madame BONGIBAUT Nelly**
Chimiste, TECHNOLOGIE SERVIER, ORLÉANS
- **Madame BONNARD Régine**
Assistante commerciale, AIR FRANCE CARGO, TREMBLAY-EN-FRANCE
- **Monsieur BONNERUE Franck**
Analyste support informatique, DELPHARM ORLEANS, ORLÉANS

66/152

- **Monsieur BONNIAU Christophe**
Cadre bancaire, BANQUE DE FRANCE, PARIS
- **Madame BONTEMPS Marie-Pierre**
Opératrice de production, BIOLOGIE SERVIER, GIDY
- **Madame BOSCAD Corinne**
Assistante, SUEZ ORGANIQUE, GARGENVILLE
- **Madame BOSSANT MARIE JEANNE**
Responsable de service, TECHNOLOGIE SERVIER, ORLÉANS
- **Madame BOSS Pierrette**
Préparatrice commande SP, SOCOLOIR (Groupe Simone Pérèle),
FLEURY-LES-AUBRAIS
- **Monsieur BOUALACHE Bruno**
Magasinier cariste, CNH INDUSTRIAL FRANCE, MORIGNY-CHAMPIGNY
- **Monsieur BOUBEKEUR Maurice**
Aide conducteur machine ouate, ESSITY OPERATIONS FRANCE, GIEN
- **Monsieur BOUCHET Pascal**
Contrôleur stock et expedition, EURIAL ULTRA FRAIS, LORRIS
- **Madame BOUDEAUD Christèle**
Assistante accueil et administrative, SOCOLOIR (Groupe Simone
Pérèle), FLEURY-LES-AUBRAIS
- **Monsieur BOUIDA Ahmed**
Gestionnaire de secteur, VALLOIRE HABITAT, ORLÉANS
- **Madame BOUJARDON Véronique**
Employée logistique, BIOLOGIE SERVIER, GIDY
- **Madame BOULARD Veronique**
Comptable, DELPHARM ORLEANS, ORLÉANS
- **Monsieur BOUQUET Didier**
Règleur, APERAM ALLOYS AMILLY, AMILLY
- **Monsieur BOUQUET Eric**
Cadre commercial, LABORATOIRES URGO HEALTHCARE, CHENOVE
- **Madame BOUQUET Marie**
Chargée de développement, METLIFE EUROPE DESIGNATED ACTIVITY
COMPANY,
- **Monsieur BOURDEAU Frank**
Employé polyvalent flux entrant, DELPHARM ORLEANS, ORLÉANS

67/152

- **Monsieur BOURGET Franck**
Responsable technique réglementaire, BASF FRANCE SAS, ÉCULLY
- **Monsieur BOURGIS Angelo**
Préparateur de livraison, HUTCHINSON SNC, CHÂLETTE-SUR-LOING
- **Madame BOURGUIGNEAU Fabienne**
Assistante comptable, ESPA, FLEURY-LES-AUBRAIS
- **Madame BOURGUIGNON Anne**
Géologue, BRGM, ORLÉANS
- **Monsieur BOURILLON Franck**
Technicien systèmes d'informations, HUTCHINSON SNC, CHÂLETTE-SUR-LOING
- **Monsieur BOURILLON Thierry**
Technicien de maintenance industrielle, DELPHARM ORLEANS, ORLÉANS
- **Madame BOURREAU Patricia**
Chargée administration rh / paie, DELPHARM ORLEANS, ORLÉANS
- **Monsieur BRAIBANT Gilles**
Chimiste, BRGM, ORLÉANS
- **Monsieur BRASILLET Pascal**
Chef de projet, BRANDT FRANCE, SAINT-JEAN-DE-LA-RUELLE
- **Monsieur BRAVAL Dominique**
Technicien r&d, HUTCHINSON, CHÂLETTE-SUR-LOING
- **Monsieur BRETON Olivier**
Technicien maintenance parc nucléaire, ENDEL, AVOINE
- **Madame BREUSSIN Florence**
Opératrice de production, APERAM ALLOYS AMILLY, AMILLY
- **Monsieur BRIER Alain**
Mécanicien, URSSAF CENTRE-VAL DE LOIRE, ORLÉANS
- **Monsieur BRINON Laurent**
Dessinateur industriel, SAINT-GOBAIN SULLY, SULLY-SUR-LOIRE
- **Monsieur BRISEUX Yvon**
Agent de maîtrise, DELPHARM ORLEANS, ORLÉANS

68/152

- **Madame BRISTEAU Sylvette**
Employée polyvalente de restauration, COMPASS GROUP
FRANCE, FLEURY-LES-AUBRAIS
- **Madame BROSSE Patricia**
Agent de production niv 3, INTEVA FRANCE, SULLY-SUR-LOIRE
- **Madame BROUSSOL Laurence**
Employée de banque, CAISSE REG CREDIT AGRI MUTUEL CTRE LOIRE,
BOURGES
- **Madame BRUNAUT Sandrine**
Personnel d'éducation / Technicienne de laboratoire, OGEC ST
FRANCOIS DE SALES, GIEN
- **Monsieur BRUNEAU Franck**
Agent de maitrise maintenance, SMURFIT KAPPA FRANCE, BRAY-
SAINT-AIGNAN
- **Monsieur BRUNET Denis**
Monteur Régleur, Federal Mogul Opérations France SAS, SAINT JEAN
DE LA RUELE
- **Monsieur BURGARD Karl**
Agent technique, ESSITY OPERATIONS FRANCE, GIEN
- **Madame BUTOT Muriel**
Opérateur de production, ANR SERVICES, ORLEANS
- **Madame CAMP Magali**
Directrice régionale, NOVARTIS PHARMA SAS, RUEIL-MALMAISON
- **Monsieur CAMUS David**
Responsable ordonnancement, LAITERIE DE SAINT-DENIS DE L'HOTEL,
SAINT-DENIS-DE-L'HÔTEL
- **Madame CAMUS Marie**
Conducteur de ligne, DELPHARM ORLEANS, ORLÉANS
- **Madame CAMUS Sabine**
Opérateur en production, MERCK SANTE, SEMOY
- **Monsieur CARADEC Fabrice**
Directeur projet performance, TECHNOLOGIE SERVIER, ORLÉANS
- **Monsieur CARIOU Patrick**
Chef de chantier TP, EIFFAGE GENIE CIVIL TERRASSEMENT, AMILLY
- **Madame CARNIS Carole**
Conducteur Poids Lourds, STEF Transport ORLEANS, SARAN

69/152

- **Madame CARREE- GOURVELLEC Dominique**
Assistante commerciale, SANDVIK TOOLING FRANCE, ORLÉANS
- **Madame CARRICO Ricardine**
Opératrice, BIOLOGIE SERVIER, GIDY
- **Madame CASSIER Nathalie**
Laborantin, PIERRE FABRE MEDICAMENT PRODUCTION, GIEN
- **Monsieur CAULI Christophe**
Conducteur, TRANSPORTS TENDRON 45200 AMILLY, AMILLY
- **Monsieur CHALLIER Laurent**
Conducteur Receveur, KEOLIS METROPOLE ORLEANS, SAINT-JEAN-DE-BRAYE
- **Monsieur CHAMBOLLE Thierry**
Technicien de maintenance, DELPHARM ORLEANS, ORLÉANS
- **Monsieur CHARLES Bruno**
Ingénieur, JUNGHANS T2M SAS, LA FERTÉ-SAINT-AUBIN
- **Madame CHARLET Christelle**
Assistante de direction, TECHNOLOGIE SERVIER, ORLÉANS
- **Monsieur CHARRIER Dominique**
Technicien métrologie, DELPHARM ORLEANS, ORLÉANS
- **Monsieur CHASSIN Laurent**
Analyste d'exploitation, SOC MUTUELLE D'ASSURANCE DU BTP, PARIS
15E ARRONDISSEMENT
- **Monsieur CHASTAINGT Laurent**
Responsable développement process, HUTCHINSON SNC, CHÂLETTE-SUR-LOING
- **Madame CHATELLIER Solange**
Employée d'immeubles, VALLOIRE HABITAT, ORLÉANS
- **Madame CHATIN Frédérique**
Responsable Unité Dépenses - Agence comptable, BRGM, ORLÉANS
- **Madame CHAUVETTE Séverine**
Technicienne de procédés automatisés, DELPHARM ORLEANS,
ORLÉANS
- **Monsieur CHENE Alain**
Opérateur, DELPHARM ORLEANS, ORLÉANS

70/152

- **Monsieur CHENE Christophe**
Superviseur camionnage, CALBERSON LOIRET, SARAN
- **Madame CHEREAU Martine**
Préparatrice de commandes, ITM LOGISTIQUE ALIMENTAIRE
INTERNATIONAL, SAINT-HILAIRE-LES-ANDRÉSIS
- **Monsieur CHESNEAU Hugues**
Responsable services techniques DRD Loiret, TECHNOLOGIE SERVIER,
ORLÉANS
- **Madame CHEVALIER Nathalie**
Conductrice de ligne, DELPHARM ORLEANS, ORLÉANS
- **Monsieur CHEVALLIER Gilles**
Macon, EIFPAGE CONSTRUCTION CENTRE, ORLÉANS
- **Madame CHEVRIER Christelle**
Technicienne assurance qualite, DELPHARM ORLEANS, ORLÉANS
- **Madame CHEVRIER Isabelle**
Responsable des systemes d'information, DELPHARM ORLEANS,
ORLÉANS
- **Madame CHICAULT Marie-José**
Conducteur de ligne, DELPHARM ORLEANS, ORLÉANS
- **Monsieur CHRETIEN Xavier**
Coordinateur équipe, DELPHARM ORLEANS, ORLÉANS
- **Monsieur CIUTAD Fabien**
Technicien, TETRA MEDICAL, SAINT-CYR-EN-VAL
- **Monsieur CIZEAU Bruno**
Agent routier, COFIROUTE, SARAN
- **Monsieur CLAVIER José**
Technicien de maintenance, FRAMATOME, SULLY-SUR-LOIRE
- **Monsieur CLISSON Franck**
Opérateur de fabrication, MERCK SANTE, SEMOY
- **Madame COFFRE Sophie**
Chargée de clientèle, CAISSE D'EPARGNE ET DE PREVOYANCE LOIRE-
CENTRE, ORLÉANS
- **Monsieur COIGNARD Stéphane**
Technicien de production, BIOLOGIE SERVIER, GIDY

71/152

- **Madame COLAS Sylvie**
Préparatrice de commandes, XPO LOGISTICS, BOIGNY-SUR-BIONNE
- **Monsieur COME Emmanuel**
Fraiseur, SANDVIK TOOLING FRANCE, ORLÉANS
- **Madame CONTANCIEL Christine**
Opérateur de production, LES LABORATOIRES SERVIER INDUSTRIE,
GIDY
- **Madame COPPENS MENAGER Virginie**
Directrice Régionale, POLE EMPLOI, PARIS
- **Monsieur COQUIDE Philippe**
Gardien d'immeuble, RESIDENCE MADELEINE PARC, ORLÉANS
- **Madame CORNAIRE Laurence**
Conseillère à l'emploi au sce du contrôle de la recherche, POLE EMPLOI
CENTRE-VAL DE LOIRE, ORLEANS
- **Madame CORTIAL Marie-Hélène**
Global supply chain manager, Federal Mogul Opérations France SAS,
SAINT JEAN DE LA RUELE
- **Monsieur COSKUN Huseyin**
Préparateur de recettes, EURIAL ULTRA FRAIS, LORRIS
- **Madame COSTA Carol**
Cadre de banque, CREDIT LYONNAIS, LYON
- **Madame COULEON Véronique**
ASEM, OGEF ST FRANCOIS DE SALES, GIEN
- **Madame COURVOISIER Isabelle**
Is partenaire business, DELPHARM ORLEANS, ORLÉANS
- **Madame COUSIN Isabelle**
Responsable qualité offre et projet, THALES LAS FRANCE SAS, FLEURY-
LES-AUBRAIS
- **Monsieur COUTURIER Yves**
Adjoint responsable production PFL, EURIAL ULTRA FRAIS, JOUY
- **Madame CRAMONE Paquita**
Conditionneuse, TETRA MEDICAL, SAINT-CYR-EN-VAL
- **Madame CRINON Géraldine**
Conductrice de ligne, DELPHARM ORLEANS, ORLÉANS

72/152

- **Monsieur CROSNIER Jean-Luc**
Technicien, MERCK SANTE, SEMOY
- **Monsieur CUGNY Eric**
Responsable maintenance territorial, ADOMA, PARIS 13E
ARRONDISSEMENT
- **Monsieur CUINIER Christophe**
Responsable services généraux, Federal Mogul Opérations France SAS,
SAINT JEAN DE LA RUELE
- **Monsieur DAHNINI LAHOUCINE**
Relais 1er sondeur, NEW DURALEX INTERNATIONAL, LA CHAPELLE-
SAINT-MESMIN
- **Madame DAL PONT Nathalie**
Chargée de clientèle, CAISSE D'EPARGNE ET DE PREVOYANCE LOIRE-
CENTRE, ORLÉANS
- **Madame DANTON Patricia**
Attachée technico commerciale, CSE SANOFI PRODUCTION AMILLY,
AMILLY
- **Monsieur DARANOUVONGS Ninh**
Ouvrier, ESPA, FLEURY-LES-AUBRAIS
- **Monsieur DA SILVA Celestino**
Team leader fao, SANDVIK TOOLING FRANCE, ORLÉANS
- **Madame DA SILVA Claudine**
Opératrice conditionnement, GEMEY PARIS-MAYBELLINE NEW YORK,
ORMES
- **Monsieur DA SILVA Jean-Marie**
Agent de maîtrise, SEDERE, OLIVET
- **Madame DASSIS Nelly**
Responsable de laboratoire, TECHNOLOGIE SERVIER, ORLÉANS
- **Madame DAUPHIN FREDERIQUE**
Comptable, 3F CENTRE VAL DE LOIRE, SOCIETE ANONYME
D'HABITATIONS A LOYER MODERE, ORLÉANS
- **Monsieur DEBRAIS Jerome**
Ingénieur système, HUTCHINSON SNC, CHÂLETTE-SUR-LOING
- **Monsieur DE CASTRO FERNANDES Manuel**
Ouvrier de production, HUTCHINSON SNC, CHÂLETTE-SUR-LOING

73/152

- **Monsieur DECONTE Jean Michel**
Agent flux internes, DELPHARM ORLEANS, ORLÉANS
- **Madame DEGRIGNY Maud**
Agent de production, Federal Mogul Opérations France SAS, SAINT
JEAN DE LA RUELLE
- **Monsieur DELABRE Mathieu**
Directeur groupe d'agences, BANQUE POPULAIRE VAL DE FRANCE,
MONTIGNY-LE-BRETONNEUX
- **Monsieur DELABY Stéphane**
Cariste, ESSITY OPERATIONS FRANCE, GIEN
- **Madame DELAPORTE Marie Odile**
Assureur, GENERALI IARD, PARIS
- **Monsieur DELARUE Ludovic**
Coordinateur qualité, DELPHARM ORLEANS, ORLÉANS
- **Monsieur DELAS Franck**
Magasinier/Préparateur de commandes, FAIENCERIES DE GIEN, GIEN
- **Monsieur DELEPLACE Pascal**
Technicien maintenance, DELPHARM ORLEANS, ORLÉANS
- **Monsieur DELTOUR Christophe**
Technicien, DALKIA, ORLÉANS
- **Madame DEMATTEI Isabelle**
Employée banque de france, BANQUE DE FRANCE, PARIS
- **Madame DEPARDAY Françoise**
Contrôleuse des commandes préparées, EURIAL Logistique,
FOUCHERES
- **Monsieur DEPARDIEU Jean Luc**
Contrôleur de gestion, ESSITY OPERATIONS FRANCE, GIEN
- **Monsieur DEREAU Gaspard**
Opérateur régleur, DELPHARM ORLEANS, ORLÉANS
- **Madame DEROUCHE Giulia**
Opératrice de production, BIOLOGIE SERVIER, GIDY
- **Madame DESCUSSE Catherine**
Technicienne Labo R&D, SAINT-GOBAIN SULLY, SULLY-SUR-LOIRE

- **Madame DESGLAND Fabienne**
Opératrice, Federal Mogul Opérations France SAS, SAINT JEAN DE LA RUELLE
- **Monsieur DESNOUES Hervé**
Ouvrier autoroutier qualifié, APRR, PANNES
- **Monsieur DESSAY Thierry**
Magasinier cariste, CHIESI SAS, BOIS-COLOMBES
- **Madame DESTERNE Pascale**
Analyse contrôle qualité, MERCK SANTE, SEMOY
- **Monsieur DESTIN Stéphane**
Animateur amélioration continue, Federal Mogul Opérations France SAS, SAINT JEAN DE LA RUELLE
- **Monsieur DEVANNES Gilles**
Agent d'entretien, ARGEDIS, GIDY
- **Monsieur DIAS PEREIRA Joao Claudio**
Ouvrier, HUTCHINSON SNC, CHÂLETTE-SUR-LOING
- **Monsieur DIMASSI Salah**
Conducteur de travaux, AXIMUM, L'ÎLE-SAINT-DENIS
- **Monsieur DION Stéphane**
Conducteur machine à ouate, ESSITY OPERATIONS FRANCE, GIEN
- **Monsieur DOLPHIN Flavien**
Conducteur de ligne, DELPHARM ORLEANS, ORLÉANS
- **Monsieur DORNAT Christophe**
Conducteur receveur, KEOLIS Métropole Orléans, SAINT-JEAN-DE-BRAYE
- **Monsieur DOUCET Denis**
Menuisier, BOULAND SAS, INGRE
- **Monsieur DROUET PHILIPPE**
Chauffeur agricole, EURL ENTREPRISE BILLARD, GONDREVILLE
- **Madame DROUIN Nadia**
Conductrice de machines, SOCIETE DE PRODUCTION DE NEMOURS SOPRONEM, SAINT-PIERRE-LÈS-NEMOURS
- **Madame DUBOIS Sandrine**
Opérateur, FRANCIAFLEX, CHÉCY

75/152

- **Monsieur DUCHENE Philippe**
Gestionnaire appui, POLE EMPLOI, ORLÉANS
- **Madame DUJARDIN Sylviane**
Commerciale chargée de la fidélisation, Anett Deux Centre-Loire, LA
CHAUSSEE-SAINT-VICTOR
- **Madame DUPUIS Christel**
Employée de banque, CREDIT LYONNAIS, ORLÉANS
- **Madame DUPUIT Isabelle**
Operatrice de conditionnement, MERCK SANTE, SEMOY
- **Monsieur DUPUY David**
Conducteur d'équipement automatisé, DELPHARM ORLEANS,
ORLÉANS
- **Monsieur DUPUY Jean-Jacques**
Géologue, BRGM, ORLÉANS
- **Monsieur DURAN Burhan**
Ouvrier salarié, HUTCHINSON SNC, CHÂLETTE-SUR-LOING
- **Madame DURAND Nadine**
Cuisinière, SODEXO EN FRANCE, LE HAILLAN
- **Madame DURR Nathalie**
Ouvrière, TETRA MEDICAL, SAINT-CYR-EN-VAL
- **Madame DUSAUTOIR Valérie**
Employée bureautique, THALES LAS FRANCE SAS, FLEURY-LES-
AUBRAIS
- **Monsieur DUVAL Fabrice**
Gestionnaire de secteur, VALLOIRE HABITAT, ORLÉANS
- **Monsieur EL KHAMLICHI Mohamed**
Ouvrier, ESSITY OPERATIONS FRANCE, GIEN
- **Monsieur ENG Stéphane**
Conducteur pcr, DS SMITH PACKAGING CONSUMER, NEUVILLE AUX
BOIS
- **Monsieur EPINETTE Gilles**
Carrossier peintre, GARAGE CHAMBAULT SARL, BEAULIEU-SUR-LOIRE
- **Monsieur ESCLEF Stève**
Agent de fabrication pharmaceutique, MERCK SANTE, SEMOY

76/152

- **Monsieur ETAVE Christophe**
Conducteur de travaux, BIOLOGIE SERVIER, GIDY
- **Monsieur FACCHINI Cyril**
Conducteur d'équipements automatisés en pharmaceutique industrielle, DELPHARM ORLEANS, ORLÉANS
- **Monsieur FACON Eric**
Chargé gestion des reseaux, SAUR, CHÂTEAUNEUF-SUR-LOIRE
- **Monsieur FALLET Christophe**
Technicien de procédé automatisé, DELPHARM ORLEANS, ORLÉANS
- **Madame FARCINADE Patricia**
Opératrice de production, DELPHARM ORLEANS, ORLÉANS
- **Monsieur FAUCONNIER Benoit**
Chef d'équipe, DS SMITH PACKAGING CONSUMER, NEUVILLE AUX BOIS
- **Monsieur FAURE Didier**
Ingénieur qualité environnement, COMPAGNIE INDUSTRIELLE DES LASERS CILAS, ORLÉANS
- **Monsieur FAUVERGUE Ludovic**
Agent de maîtrise fabrication, MERCK SANTE, SEMOY
- **Monsieur FAVRE Hervé**
Promoteur des ventes, FDG GROUP, ORLY
- **Monsieur FENEON Franck**
Technicien études électriques, KOMORI-CHAMBON, ORLÉANS
- **Madame FERNANDES Arlette**
Polyvalent, HUTCHINSON SNC, CHÂLETTE-SUR-LOING
- **Monsieur FERNANDES José**
Technicien maintenance, STANLEY SECURITY FRANCE, OLIVET
- **Monsieur FERREIRA DIAS Eduardo**
Ouvrier, HUTCHINSON POLYMERS, PANNES
- **Madame FERREIRA RODRIGUES MARIA**
Mécanicienne en confection, SOCOLOIR (Groupe Simone Pérèle), FLEURY-LES-AUBRAIS
- **Monsieur FEUILLAS Christophe**
Technicien de précédés automatisés, DELPHARM ORLEANS, ORLÉANS

77/152

- **Madame FIGUET Marie-Hélène**
Responsable environnement, HUTCHINSON SNC, CHÂLETTE-SUR-LOING
- **Madame FILIPPI Sandrine**
Responsable d'activité, CREDIT MUTUEL REAL ESTATE LEASE, ORLÉANS
- **Madame FLAMANT Maryse**
Contrôleuse des commandes préparées, EURIAL Logistique, FOUCHERES
- **Monsieur FLAMME Cyril**
Technicien de maintenance, SAINT-GOBAIN SULLY, SULLY-SUR-LOIRE
- **Monsieur FOLKERINGA Daniel**
Informaticien, BIOLOGIE SERVIER, GIDY
- **Madame FONGARO MAGALIE**
Cadre de banque, LCL, GIEN
- **Madame FONTAINE Sonia**
Opératrice pharmaceutique, MERCK SANTE, SEMOY
- **Monsieur FORESTIER Franck**
Opérateur, DELPHARM ORLEANS, ORLÉANS
- **Madame FOREST Natalie**
Chef de projet, AGENCE DE L'EAU LOIRE-BRETAGNE, ORLÉANS
- **Monsieur FORMEY DE SAINT LOUVENT Thierry**
Solution Owner - Informatique, BIOLOGIE SERVIER, GIDY
- **Monsieur FOUCHER Jean-Luc**
Ingénieur, BRGM, ORLÉANS
- **Madame FOUCREAU Michele**
Cadre de banque, CAISSE FEDERALE DE CREDIT MUTUEL SOCIETE A MISSION (APPLICATION LOI PACTE), ORLÉANS
- **Madame FOUGERON Laurence**
Coordinatrice qualité, HUTCHINSON SNC, CHÂLETTE-SUR-LOING
- **Monsieur FOURCAULT Lionel**
Ouvrier, CORNING SAS, BAGNEAUX-SUR-LOING
- **Monsieur FOURNIER Laurent**
Technicien, HUTCHINSON SNC, CHÂLETTE-SUR-LOING

- **Monsieur FOURNIER Philippe**
Chef d'équipe, DS SMITH PACKAGING CONSUMER, NEUVILLE AUX BOIS
- **Madame FOURRE DROUIN Linda**
Chargée d'affaires, BANQUE DE FRANCE, ORLÉANS
- **Monsieur FRANKE Peter**
Informaticien, SOCIETE GENERALE, PARIS
- **Madame FREGNAC Joëlle**
Agent logistique, EHPAD RAYMOND POULIN, SAINT-JEAN-DE-LA-RUELLE
- **Monsieur GAILLARD Gilles**
Routier, SOCIETE CAUDRON FRERES, BRÉTIGNY-SUR-ORGE
- **Madame GALLET Marie Christine**
EDS, ELIOR ENTREPRISES, NANTES
- **Monsieur GALLOU Christophe**
Team Leader, Federal Mogul Opérations France SAS, SAINT JEAN DE LA RUELLE
- **Monsieur GALLOUZE Hakim**
Contrôleur ACC, KEOLIS Métropole Orléans, SAINT-JEAN-DE-BRAYE
- **Monsieur GARANGER Guy**
Fermier, CENTRE BEDDING, MER
- **Madame GARCIA Margareth**
Gestionnaire de portefeuille contentieux, CAISSE FEDERALE DE CREDIT MUTUEL SOCIETE A MISSION (APPLICATION LOI PACTE), ORLÉANS
- **Madame GARNIER Nathalie**
Responsable logistique, BIOLOGIE SERVIER, GIDY
- **Monsieur GARNIER Samuel**
Chef d'atelier, STEVA ORLEANS, INGRÉ
- **Madame GASTAT Christine**
Technicienne de production, DELPHARM ORLEANS, ORLÉANS
- **Monsieur GAUBERT Patrice**
Chef de projet, BIOLOGIE SERVIER, GIDY
- **Madame GAUCHER Laurence**
Responsable de service, CPAM DU LOIRET, ORLEANS CDX 1

79/152

- **Monsieur GAUTHIER Yvan**
Ouvrier, HUTCHINSON SNC, CHÂLETTE-SUR-LOING
- **Madame GAUVIN MAGALI**
Agent de service hospitalier, SODEXO SANTE MEDICO SOCIAL, OLIVET
- **Monsieur GAZANGEL Sébastien**
Conducteur BUS, KEOLIS METROPOLE ORLEANS, SAINT-JEAN-DE-BRAYE
- **Monsieur GERARD Francois**
Chef d'atelier, STEVA ORLEANS, INGRÉ
- **Monsieur GERARDIN Pascal**
Ingénieur spécialiste technologie de fabrication, THALES AVS FRANCE SAS, VENDÔME
- **Monsieur GIBERT Thierry**
Chef de cabine, SOCIETE AIR FRANCE, TREMBLAY-EN-FRANCE
- **Monsieur GIGANT Stéphane**
Technicien chargé de qualification, BIOLOGIE SERVIER, GIDY
- **Monsieur GIRAULT Eric**
Chef d'équipe, ITM LOGISTIQUE ALIMENTAIRE INTERNATIONAL, SAINT-HILAIRE-LES-ANDRÉSIS
- **Madame GODARD Jocelyne**
Comptable, CIE IBM FRANCE, BOIS-COLOMBES
- **Monsieur GODINOU Michel**
Chef d'équipe, ESSITY OPERATIONS FRANCE, GIEN
- **Madame GOMBERT Helene**
Informaticienne, THELEM ASSURANCES, CHÉCY
- **Monsieur GOMBERT Philippe**
Hydrogéologue, BRGM, ORLÉANS
- **Monsieur GOMEZ Christophe**
Tech.procedes automatisés, DELPHARM ORLEANS, ORLÉANS
- **Madame GONCALVES Maria De Fatima**
Préparatrice de commande, SOCOLOIR (Groupe Simone Pérèle), FLEURY-LES-AUBRAIS
- **Madame GORANI Stephanie**
Agent polyvalent, HUTCHINSON SNC, CHÂLETTE-SUR-LOING

- **Madame GOUDOU Lydia**
Agent de production, INTEVA FRANCE, SULLY-SUR-LOIRE
- **Madame GOUDOU Véronique**
Secrétaire, BAUDIN CHATEAUNEUF, CHÂTEAUNEUF-SUR-LOIRE
- **Monsieur GOUPILLEAU Laurent**
Règleur, Federal Mogul Opérations France SAS, SAINT JEAN DE LA RUELLE
- **Madame GRANAT Fabienne**
Employée de banque, HSBC CONTINENTAL EUROPE, ORLÉANS
- **Madame GRANDIN Christine**
Assistante administrative technique, VALLOIRE HABITAT, ORLÉANS
- **Monsieur GRISON Yann**
Formateur - conseiller emploi formation, ASS REGION PROMOTION METALLURG, LA CHAPELLE-SAINT-MESMIN
- **Madame GUAIGNIER Sabrina**
Opératrice, BOWDEN, BOYNES
- **Monsieur GUÉMAS Fabrice**
Opérateur fabrication, MERCK SANTE, LYON 8E ARRONDISSEMENT
- **Monsieur GUERIN James**
Maçon TP, EUROVIA CENTRE LOIRE, FLEURY-LES-AUBRAIS
- **Monsieur GUERIN Philippe**
Salarié, DELPHARM ORLEANS, ORLÉANS
- **Madame GUESDON VENNERIE Pascale**
Conditionnement, TETRA MEDICAL, SAINT-CYR-EN-VAL
- **Madame GUIBARD Francine**
Agent de production, INTEVA FRANCE, SULLY-SUR-LOIRE
- **Monsieur GUICHARD Joël**
Agent de quai, STEF Transport ORLEANS, SARAN
- **Monsieur GUILLOTEAU Sylvère**
Agent qualifié polisseur, CORNING SAS, BAGNEAUX-SUR-LOING
- **Madame GUILLOT Valérie**
Opératrice de production, LES LABORATOIRES SERVIER INDUSTRIE, GIDY
- **Madame GUITTON Christine**
Assistante administrative, COFIROUTE, RUEIL-MALMAISON

81/152

- **Monsieur GULBAHAR Ismaïl**
Mécanicien conducteur, NEW DURALEX INTERNATIONAL, LA
CHAPELLE-SAINT-MESMIN
- **Monsieur GUNEAU Stéphane**
Chauffeur, BURBAN PALETTES RECYCLAGE, ORMES
- **Monsieur GUTIERREZ David**
Technicien methodes, HUTCHINSON SNC, CHÂLETTE-SUR-LOING
- **Monsieur HALEINE Frédéric**
Ouvrier polyvalent, HUTCHINSON SNC, CHÂLETTE-SUR-LOING
- **Monsieur HALGANE Zohair**
Responsable production, INTEVA FRANCE, SULLY-SUR-LOIRE
- **Madame HAMARD Nathalie**
Employée logistique, UNION DISTRIBUTION, SERMAISES
- **Monsieur HAYE Olivier**
Chef d'equipe, DELPHARM ORLEANS, ORLÉANS
- **Monsieur HENRARD Ghislain**
Technicien etudes de prix, INEO RESEAUX CENTRE, VILLEMANDEUR
- **Monsieur HENRIQUES Paulo**
Opérateur polyvalent doseur extrudeur mélangeur, INDUSTRIELLE
DESMARQUOY, BRIARE
- **Monsieur HERBLOT Michel**
Responsable d'affaires, LESENS CENTRE VAL DE LOIRE, NOTRE-DAME-
D'OÉ
- **Madame HERPIN Odile**
Comptable, RENAULT RETAIL GROUP CENTRE DE GESTION, BOIGNY-
SUR-BIONNE
- **Monsieur HERVE Patrick**
Contremaître d'exploitation, XPO SUPPLY CHAIN FROID FRANCE,
CHÂTEAUNEUF-SUR-LOIRE
- **Monsieur HERVE Thierry**
Technicien de maintenance, MERCK SANTE, SEMOY
- **Madame HERVILLARD Nancy**
Chef sevice comptabilité, SICA POUR DISTRI ENERGIE ELECTRIQUE,
PITHIVIERS

- **Monsieur HONG The**
Règleur, Federal Mogul Opérations France SAS, SAINT JEAN DE LA RUELLE
- **Monsieur HOUAS Christian**
Chauffeur poids lourd, EIFFAGE GENIE CIVIL TERRASSEMENT, AMILLY
- **Monsieur HOURLIER Didier**
Opérateur règleur, DELPHARM ORLEANS, ORLÉANS
- **Monsieur HUET Jacky**
Attaché de direction à la direction générale, BAUDIN CHATEAUNEUF, CHÂTEAUNEUF-SUR-LOIRE
- **Monsieur HURAUULT Bertrand**
Dessinateur, NEW DURALEX INTERNATIONAL, LA CHAPELLE-SAINT-MESMIN
- **Monsieur HURISSE Bruno**
Receveur, COFIROUTE, SARAN
- **Monsieur HURISSE Jérôme**
Pilote de conditionnement, DELPHARM ORLEANS, ORLÉANS
- **Monsieur HUSSONNOIS Frédéric**
Formateur conducteur routier, ITM LOGISTIQUE ALIMENTAIRE INTERNATIONAL, ERBREE
- **Monsieur HYAIS DENIS**
Coorinateur maintenance, FNAC DARTY PARTICIPATIONS ET SERVICES, IVRY-SUR-SEINE
- **Monsieur IACONE François**
Assistant, BANQUE DE FRANCE, PARIS
- **Madame IACONE-HOURGASSAN Béatrice**
Gestionnaire d'informations économiques et financières, BANQUE DE FRANCE, ORLÉANS
- **Madame INCOLANO Frédérique**
Directrice, FONDATION LEOPOLD BELLAN, CHÂTEAUDUN
- **Monsieur IZQUIERDO Alain**
Team Leader, Federal Mogul Opérations France SAS, SAINT JEAN DE LA RUELLE
- **Monsieur JACOTIN Samuel**
Chef d'équipe couvreur, PLACIER S.A.S., BELLEGARDE

- **Monsieur JACQUES Yvan**
Technicien de maintenance quotidienne, DELPHARM ORLEANS,
ORLÉANS
- **Monsieur JACQUINOT Christophe**
Agent de maitrise, ESSITY OPERATIONS FRANCE, GIEN
- **Monsieur JAHIER Jean-Michel**
Employé commercial, ROGER, PATAY
- **Madame JAMET Christelle**
Technicienne de production, BIOLOGIE SERVIER, GIDY
- **Monsieur JATTEAU Eric**
Agent de quai, STEF Transport ORLEANS, SARAN
- **Madame JATTEAU Florence**
Salariée, HUTCHINSON SNC, CHÂLETTE-SUR-LOING
- **Monsieur JAYAT Didier**
Technicien, ANTARTIC, SAINT-MARTIN-D'ABBAT
- **Monsieur JEMAI Salah**
Agent de finition, HUTCHINSON SNC, CHÂLETTE-SUR-LOING
- **Monsieur JÉRÔME Richard**
Agent environnement de travail et patrimoine, HARMONIE MUTUELLE
FONCIERE ET LIEUX DE VIE, PARIS 15E ARRONDISSEMENT
- **Monsieur JOHANNET Pascal**
Directeur adjoint, SOCIETE PROMODIS, SAINT-CYR-EN-VAL
- **Madame JOLIVET Veronique**
Cariste, ITM LOGISTIQUE ALIMENTAIRE INTERNATIONAL, SAINT-
HILAIRE-LES-ANDRÉSIS
- **Madame JOLY Valérie**
Agent environnement au travail, BIOLOGIE SERVIER, GIDY
- **Monsieur JOSSE Eric**
Contremaître de chantier, INEO RESEAUX CENTRE, VILLEMANDEUR
- **Monsieur JOUDIOU Christophe**
Responsable maintenance, ANTARTIC, SAINT-MARTIN-D'ABBAT
- **Monsieur JOUDIOU Philippe**
Contremaître d'exploitation, XPO SUPPLY CHAIN FROID FRANCE,
CHÂTEAUNEUF-SUR-LOIRE

- **Madame JOURDAN Blandine**
Manager, RENAULT RETAIL GROUP CENTRE DE GESTION, BOIGNY-SUR-BIONNE
- **Madame JOVANOVIC Virginie**
Technicien, HUTCHINSON SNC, CHÂLETTE-SUR-LOING
- **Monsieur JUCQUOIS Fabrice**
Cariste, DELPHARM ORLEANS, ORLÉANS
- **Monsieur JULIEN Eric**
Technicien, DELPHARM ORLEANS, ORLÉANS
- **Madame KLOTZ Nathalie**
Chargée de mission innovation, POLE EMPLOI, ORLÉANS
- **Monsieur KONDOSZEK Fabien**
Programmeur F.A.O., SIFA Technologies, ORLEANS
- **Monsieur KOSTANIAK Herve**
Commercial, SANDVIK TOOLING FRANCE, ORLÉANS
- **Monsieur LACOUR Laurent**
Technicien, SMURFIT KAPPA FRANCE, BRAY-SAINT-AIGNAN
- **Madame LAGARDE Béatrice**
Conseillère de vente, AUCHAN HYPERMARCHE, SAINT-JEAN-DE-LA-RUELLE
- **Monsieur LAGORCEIX Franck**
Conseiller prévention sécurité, VEOLIA EAU - CGE, JOUE-LES-TOURS
- **Monsieur LAHAYE Marc**
Directeur paie et administration du personnel, GIE PV-CP SERVICES HOLDING, PARIS 19E ARRONDISSEMENT
- **Madame LAJUGIE Sylvie**
Audiencière, CPAM DU LOIRET, ORLEANS CDX 1
- **Monsieur LAMBERT Jean-Philippe**
Responsable d'activité, EIFFAGE ENERGIE SYSTEMES - CLEMESY, INGRÉ
- **Madame LAMOTTE Isabelle**
Employée commerciale, BONDAROY DISTRIBUTION, PITHIVIERS LE VIEIL
- **Monsieur LAMOULEN Jean Marie**
Technicien d'essai, RENAULT SAS, LARDY

- **Monsieur LANGLOIS Eric**
Manager, KEOLIS METROPOLE ORLEANS, SAINT-JEAN-DE-BRAYE
- **Madame LANNE Maryline**
Préparatrice de commande, SOCOLOIR (Groupe Simone Pérèle),
FLEURY-LES-AUBRAIS
- **Madame LARBALETE Béatrice**
Employée, BANQUE DE FRANCE, ORLÉANS
- **Monsieur LARCHER Romuald**
Chef d'équipe, DELPHARM ORLEANS, ORLÉANS
- **Monsieur LARIGAUDRIE Christophe**
Préparateur, DELPHARM ORLEANS, ORLÉANS
- **Madame LAROUSSE Nathalie**
Opératrice, Federal Mogul Opérations France SAS, SAINT JEAN DE LA
RUELLE
- **Monsieur LAURENT Pascal**
Cariste logistique, XPO SUPPLY CHAIN FRANCE, INGRÉ
- **Madame LAVEAU Kathia**
Assistante administrative, FRAMATOME, SULLY-SUR-LOIRE
- **Madame LEBOUIC Corinne**
Technicien d'essai-mise au point, PSA AUTOMOBILES SA, POISSY
- **Madame LECERF Valérie**
Contrôleur de gestion, CPAM DU LOIRET, ORLEANS CDX 1
- **Madame LECLERC Florence**
Conductrice au conditionnement, DELPHARM ORLEANS, ORLÉANS
- **Madame LECLERCQ Caroline**
Comptable, DELPHARM ORLEANS, ORLÉANS
- **Madame LECOMTE Catherine**
Assistante administrative opérations qualité, DELPHARM ORLEANS,
ORLÉANS
- **Monsieur LECONTE Arnaud**
Technicien monteur, SANDVIK TOOLING FRANCE, ORLÉANS
- **Monsieur LEFOULON François**
Ingénieur, TECHNOLOGIE SERVIER, ORLÉANS
- **Monsieur LEGAC Jacques**
Opérateur sur presse, APERAM ALLOYS AMILLY, AMILLY

86/152

- **Monsieur LEGER Patrick**
Agent de sécurité autoroutière, APRR, PANNES
- **Monsieur LEGOUT Christophe**
Technicien R&D, EURIAL ULTRA FRAIS, JOUY
- **Madame LEGUAY Marie Cecile**
Salariée manager relation client, AUCHAN SUPERMARCHE, SAINT-JEAN-DE-BRAYE
- **Madame LE JAN Florence**
Conductrice de ligne, KELLY SERVICES, CHARTRES
- **Monsieur LELAIT Christophe**
Technicien procédés automatisés, DELPHARM ORLEANS, ORLÉANS
- **Madame LELIEVRE Isabelle**
Chargée de numérisation, IMMOBILIERE 3F, PARIS
- **Madame LE LOUARN Nathalie**
Technicien logistique gestion des actifs et rechanges, THALES DMS FRANCE SAS, ÉLANCOURT
- **Monsieur LERICOLAIS Eric**
Informaticien, ATOS INTEGRATION, OLIVET
- **Madame LEROUX Christine**
Opératrice logistique, REXEL FRANCE, MEUNG-SUR-LOIRE
- **Madame LE SCOUARNEC Anne-Christine**
Documentaliste, FRANCE 3 Centre Val de Loire, ORLEANS
- **Monsieur LESOURD Franck**
Conducteur équipement automatisé, DELPHARM ORLEANS, ORLÉANS
- **Madame LEVAN Jacqueline**
Préparatrice de commandes spéciales, SOCOLOIR (Groupe Simone Pérèle), FLEURY-LES-AUBRAIS
- **Monsieur LEVERNE Didier**
Chef de chantier, EIFFAGE GENIE CIVIL TERRASSEMENT, AMILLY
- **Madame LHOSTE Magali**
OP 2 Polyvalent / Préparatrice commandes, TETRA MEDICAL, SAINT-CYR-EN-VAL
- **Madame LIGER Sabine**
Métrologue, MERCK SANTE, SEMOY

87/152

- **Madame LINET Patricia**
Secrétaire commerciale, RENAULT RETAIL GROUP CENTRE DE GESTION, BOIGNY-SUR-BIONNE
- **Monsieur LLORET Sébastien**
Technicien d'atelier, ESPA, FLEURY-LES-AUBRAIS
- **Madame LONGUET Isabelle**
Gestionnaire de bases de données, THALES LAS FRANCE SAS, FLEURY-LES-AUBRAIS
- **Monsieur LOPES Diamantino**
Maçon - chef de chantier, ENTREPRISE MARGUERITAT, CERCOTTES
- **Monsieur LORIENT Michel**
Responsable agence de transport de marchandises, GONDRAND SA, SARAN
- **Monsieur LO Sebastien**
Conducteur de fabrication, DELPHARM ORLEANS, ORLÉANS
- **Madame LOURY Odile**
Agent entretien intérieur, GOLF DE MARCILLY - ORLEANS, MARCILLY-EN-VILLETTE
- **Monsieur LO Van-Seune**
Opérateur de production, MERCK SANTE, SEMOY
- **Monsieur LUCIUS Patrick**
Cadre commercial, ABB FRANCE, BEYNOST
- **Madame MACE Jadwiga**
Employée de restauration, SODEXO SANTE MEDICO SOCIAL, CHEVILLY
- **Monsieur MACHARD Thierry**
Opérateur de producteur, BIOLOGIE SERVIER, GIDY
- **Monsieur MAGNIER Philippe**
Agent de maîtrise (responsable de parc), STRADAL, FONTENAY-SUR-LOING
- **Madame MAISONNEUVE Catherine**
Vétérinaire, BIOLOGIE SERVIER, GIDY
- **Madame MANGEMATIN Florence**
Technicienne cq packaging, DELPHARM ORLEANS, ORLÉANS
- **Madame MANGENOT Nathalie**
Technicien r&d, HUTCHINSON, CHÂLETTE-SUR-LOING

88/152

- **Monsieur MARCHAND Arnaud**
Technicien de procede automatise, DELPHARM ORLEANS, ORLÉANS
- **Madame MARC Najat**
Technicien r&d, HUTCHINSON, CHÂLETTE-SUR-LOING
- **Madame MAROT Carol**
Contrôleuse cariste, EURIAL Logistique, FOUCHERES
- **Monsieur MARQUES Pascal**
Agent de fabrication, DELPHARM ORLEANS, ORLÉANS
- **Madame MARTINET Céline**
Conductrice machines, ANTARTIC, SAINT-MARTIN-D'ABBAT
- **Madame MARTINEZ Véronique**
Conseillère commerciale agence, HARMONIE MUTUELLE, ORLEANS
- **Monsieur MARTIN Laurent**
Conducteur d'equipement automatise, DELPHARM ORLEANS,
ORLÉANS
- **Madame MARTIN Michèle**
Educatrice spécialisée, LES PAPILLONS BLANCS DU LOIRET, ORLÉANS
- **Madame MARTIN PEREIRA DIAS Maria Felisbela**
ASEM, OGEF ST FRANCOIS DE SALES, GIEN
- **Madame MASCHER Danièle**
Is partenaire business, DELPHARM ORLEANS, ORLÉANS
- **Monsieur MASSON Laurent**
Gestionnaire réactifs, DELPHARM ORLEANS, ORLÉANS
- **Madame MATRE Marianne**
Secrétaire administrative, COMITE D ETABLISSEMENT POLE EMPLOI,
ORLÉANS
- **Monsieur MATTNER Willy**
Agent logistique, SOFEDIT, SERMAISES
- **Madame MAXIMIN Véronique**
Technicienne de laboratoire, DELPHARM ORLEANS, ORLÉANS
- **Madame MAZOYER Dominique**
Comptable, MGS MULTI GESTION SERVICES, BLOIS
- **Madame MEIRA DA SILVA LAFAIX Maria Alice**
Comptable, EIFPAGE CONSTRUCTION CENTRE, ORLÉANS

89/152

- **Madame MENAGER Hélène**
Conseillère commerciale, AUCHAN HYPERMARCHÉ, SAINT-JEAN-DE-LA-RUELLE
- **Monsieur MENEAU Stéphane**
Technicien, ENGIE HOME SERVICES, COURBEVOIE
- **Monsieur MERCHER Eric**
Imprimeur, IMPRIMERIE HELIO CORBEIL, CORBEIL-ESSONNES
- **Monsieur MERCIER Arnaud**
Responsable maintenance, SIFA Technologies, ORLÉANS
- **Monsieur MERCIER Pascal**
Technicien de maintenance, PIERRE FABRE DERMO-COSMETIQUE, CHÂTEAU-RENARD
- **Monsieur MERCURI Pascal**
Responsable pilotage études, CAISSE D'ÉPARGNE ET DE PREVOYANCE LOIRE-CENTRE, ORLÉANS
- **Madame MERIAUD-MESKALDJI Lynda**
Conseillère relation clients, GMF ASSURANCES, SARAN
- **Monsieur MERLET Bruno**
Animateur stock agence, REXEL FRANCE, PARIS
- **Monsieur MERSNI Taoufik**
Salarié, HUTCHINSON SNC, CHÂLETTE-SUR-LOING
- **Monsieur MESLAND Dany**
Cariste polyvalent, DS SMITH PACKAGING CONSUMER, NEUVILLE AUX BOIS
- **Madame MEUDAL Sophie**
Assistante de recherche en analyse structurale, TECHNOLOGIE SERVIER, ORLÉANS
- **Monsieur MEUNIER Laurent**
Responsable de secteur, AALBERTS INTEGRATED PIPING SYSTEMS SAS, SAINT-DENIS-DE-L'HÔTEL
- **Madame MICHAU Florence**
Contrôleuse visuel métallurgique, Federal Mogul Opérations France SAS, SAINT JEAN DE LA RUELLE
- **Madame MIET Valérie**
Responsable paie, SA D'H.L.M. FRANCE LOIRE, ORLÉANS

90/152

- **Monsieur MIRANDE Patrice**
Chef de chantier principal, SOGEA CENTRE, SARAN
- **Madame MIRAULT Magalie**
Employée de banque hsbc continental, HSBC CONTINENTAL EUROPE, ORLÉANS
- **Monsieur MOIREAU David**
Technicien, DELPHARM ORLEANS, ORLÉANS
- **Monsieur MOLINEAU Stéphane**
Directeur d'agence, ENGIE HOME SERVICE, COURBEVOIE
- **Madame MOLLIER Christine**
Chargée admission expédition, DELPHARM ORLEANS, ORLÉANS
- **Monsieur MONTIGNY Gilles**
Responsable gestion services generaux, BEG INGENIERIE, ORLÉANS
- **Monsieur MOREAU Michel**
Cariste, CORNING SAS, BAGNEAUX-SUR-LOING
- **Monsieur MOREIRA DE OLIVEIRA Paulo**
Chef d'équipe, ORANGINA SUNTORY FRANCE PRODUCTION, DONNERY
- **Monsieur MORENO Antony**
Conducteur de ligne, HUTCHINSON SNC, CHÂLETTE-SUR-LOING
- **Monsieur MORE Patrice**
Informaticien, BNP PARIBAS, PARIS
- **Monsieur MORIN Olivier**
Employé administratif, COFIROUTE, SARAN
- **Monsieur MORIN Pierre-Emmanuel**
Responsable projet, SANDVIK TOOLING FRANCE, ORLÉANS
- **Madame MORISET Nadine**
Agent hôtelier, GESTION DEVELOPPEMENT DE LA MAISON DE RETRAITE NOTRE DAME ESPERANCE, MILLY-LA-FORÊT
- **Monsieur MOTJE Stéphane**
Mécanicien, KEOLIS METROPOLE ORLEANS, SAINT-JEAN-DE-BRAYE
- **Monsieur MOULINET Bruno**
Ingénieur commercial, THALES LAS FRANCE SAS, LA FERTÉ-SAINT-AUBIN

- **Monsieur MOULIN Luc**
Tech. procedes automatises, DELPHARM ORLEANS, ORLÉANS
- **Monsieur MOUVET Christophe**
Ingénieur, BRGM, ORLÉANS
- **Monsieur MULOCHER Pierre**
Responsable acoustique et simulation numerique, HUTCHINSON SNC,
CHÂLETTE-SUR-LOING
- **Monsieur MUSI Lionel**
Chef gérant, ANSAMBLE, LA CHAPELLE-SAINT-MESMIN
- **Madame NAQUIN Carole**
Responsable comptabilité et taxes, INTEVA FRANCE, SULLY-SUR-LOIRE
- **Madame NERE Sophie**
Technicienne qualité, DELPHARM ORLEANS, ORLÉANS
- **Madame NEVEU Laurence**
Employée de bureau, AGENCE REGIONALE DE SANTE DU CENTRE-VAL
DE LOIRE, ORLÉANS
- **Monsieur NICOLAS Eric**
Logisticien, HUTCHINSON SNC, CHÂLETTE-SUR-LOING
- **Monsieur NICOLLE Laurent**
Conducteur de matériel de collecte, S O C C O I M, CHAINGY
- **Monsieur NOTTIN Gilles**
Chef d'équipe couvreur, PLACIER S.A.S., BELLEGARDE
- **Monsieur NOUVELIERE Fabrice**
Coordinateur logistique, AUCHAN HYPERMARCHE, SAINT-JEAN-DE-
LA-RUELLE
- **Madame OLIVEIRA DE FREITAS Maria Manuela**
Opératrice de production, DELPHARM ORLEANS, ORLÉANS
- **Monsieur PANNEL Philippe**
Responsable achats, ALCATEL SUBMARINE NETWORKS, NOZAY
- **Madame PAPOUGNOT Christine**
Employée administrative, COFIROUTE, SARAN
- **Madame PARISET Angelique**
Assistante commerciale, DS SMITH PAPER COULLONS, COULLONS
- **Monsieur PAROUTAUD David**
Chef fabricant pharmaceutique, DELPHARM ORLEANS, ORLÉANS

92/152

- **Monsieur PARROTIN Thierry**
Agent logistique, DELPHARM ORLEANS, ORLÉANS
- **Madame PENNEL Laurence**
Employée, COFIROUTE, SARAN
- **Monsieur PERDEREAU Denis**
Gestionnaire de projets ingénierie, DELPHARM ORLEANS, ORLÉANS
- **Monsieur PERDOUX David**
Technicien physico-chimiste, DELPHARM ORLEANS, ORLÉANS
- **Madame PERDOUX Gwendalina**
Opérateur de fabrication, FRANCIAFLEX, CHÉCY
- **Monsieur PEROL Gérard**
Directeur R&D Produits cuisson, BRANDT FRANCE, SAINT-JEAN-DE-LA-RUELLE
- **Monsieur PEROT Laurent**
Conducteur SPL, STEF Transport ORLEANS, SARAN
- **Madame PERRETTE Valerie**
Comptable, VALLOIRE HABITAT, ORLÉANS
- **Madame PERRIER Véronique**
ASH retraitée, KORIAN LA REINE BLANCHE, OLIVET
- **Madame PERRIN Sandrine**
Responsable administrative, CARSAT CENTRE, ORLÉANS
- **Madame PERROIS-LIVREAU Valérie**
Responsable conseil / organisation, GMF ASSURANCES, SARAN
- **Madame PETIT Claudine**
Technicienne qualité, FEDERAL-MOGUL VALVETRAIN LA SOURCE SAS, ORLÉANS
- **Madame PETITEVILLE Christelle**
Gestionnaire d'informations d'économiques et financières, BANQUE DE FRANCE, ORLÉANS
- **Madame PHILIPOT Brigitte**
Employée principale, UNION DISTRIBUTION, SERMAISES
- **Madame PHILIPPE Florence**
Agent traitement de l'information, CAISSE D'ALLOCATIONS FAMILIALES DU LOIRET, ORLÉANS

93/152

- **Madame PHOMMASONNE Isabelle**
Mécanicien de confection, SOCOLOIR (Groupe Simone Pérèle),
FLEURY-LES-AUBRAIS
- **Monsieur PICARD Bruno**
Réceptionnaire, ITM LOGISTIQUE ALIMENTAIRE INTERNATIONAL,
AMILLY
- **Monsieur PICAULT Pascal**
Conducteur d'équipement automatisé, DELPHARM ORLEANS,
ORLÉANS
- **Madame PICHARD Sadia**
Ouvrier, TETRA MEDICAL, SAINT-CYR-EN-VAL
- **Monsieur PICHERIT Loic**
Chef de secteur, GROUPE SEB FRANCE, ÉCULLY
- **Monsieur PINARDAUD Stephane**
Vrp, HENRI MAIRE FRANCE, ARBOIS
- **Madame PINAULT Sylvia**
Technicienne de maintenance, DELPHARM ORLEANS, ORLÉANS
- **Monsieur PINTO BARBOSA Antonio**
Chef d'équipe charpente, PLACIER S.A.S., BELLEGARDE
- **Monsieur PIRRUS Joel**
Assistant administratif, AGENCE DE L'EAU LOIRE-BRETAGNE, ORLÉANS
- **Monsieur PIVIN Christophe**
Responsable process, ESSITY OPERATIONS FRANCE, GIEN
- **Monsieur PLACIER Eric**
Président, PLACIER S.A.S., BELLEGARDE
- **Madame PLISSIER Delphine**
Préparatrice de commandes, ITM LOGISTIQUE ALIMENTAIRE
INTERNATIONAL, SAINT-HILAIRE-LES-ANDRÉSIS
- **Monsieur POBERAY Didier**
Mecanicien regleur, DELPHARM ORLEANS, ORLÉANS
- **Monsieur PODEVIN Christophe**
Technicien logistique, DELPHARM ORLEANS, ORLÉANS
- **Monsieur POINLANE Frédéric**
Technicien approvisionnement, HUTCHINSON SNC, CHÂLETTE-SUR-
LOING

- **Madame POIRET Mireille**
Coordinatrice gestion projets ingenerie, DELPHARM ORLEANS,
ORLÉANS
- **Monsieur POITEAU Dominique**
Règleur, STEVA ORLEANS, INGRÉ
- **Madame POITEVIN Martine**
Conseillère en assurances individuelles, CNP ASSURANCES, PARIS
- **Madame PONTONNE Carine**
Opératrice de production, DELPHARM ORLEANS, ORLÉANS
- **Madame PORTELA FERREIRA Maria Gracinda**
Caissière centrale, AUCHAN SUPERMARCHE, ORLÉANS
- **Madame POSTIC Béatrice**
Technicienne supérieure en biologie, BIOLOGIE SERVIER, GIDY
- **Madame POULIN Nadia**
Technicienne, SAINT-GOBAIN SULLY, SULLY-SUR-LOIRE
- **Madame POUSSE Isabelle**
Agent logistique 1, DELPHARM ORLEANS, ORLÉANS
- **Madame POUVESLE Corinne**
Opératrice conditionnement, GEMEY PARIS-MAYBELLINE NEW YORK,
ORMES
- **Monsieur PRIN Christophe**
Platform project manager, HUTCHINSON SNC, CHÂLETTE-SUR-LOING
- **Monsieur QUELARD Bertrand**
Coordinateur assemblage, ALSTEF AUTOMATION SA, BOIGNY-SUR-
BIONNE
- **Monsieur QUÉTIER Vianney**
Conducteur de fabrication pharmaceutique, DELPHARM ORLEANS,
ORLÉANS
- **Madame QUIGNON Florence**
Employée de banque, BNP PARIBAS, VILLEMANDEUR
- **Madame QUILLERIER DOMINIQUE**
Gestionnaire du recouvrement, URSSAF CENTRE-VAL DE LOIRE,
OLIVET
- **Madame QUINTARD Chantal**
Secrétaire administrative, ONET SERVICES, POILLY-LEZ-GIEN

95/152

- **Monsieur RABENJA Frédéric**
Conducteur de machine, SCHUTZ FRANCE, MARCOUSSIS
- **Madame RADERMECKER Christine**
Assistante technique, COMPAGNIE FRANCAISE DE GEOTHERMIE,
ORLÉANS
- **Monsieur RAMEAUX Alain**
Pilote progrès, Federal Mogul Opérations France SAS, SAINT JEAN DE
LA RUELE
- **Monsieur RAMOND Thierry**
Technicien supérieur, ESSITY OPERATIONS FRANCE, GIEN
- **Monsieur RAPINE Belisaire**
Magasinier cariste, MAQUET SAS, ARDON
- **Madame RAVELOSON Josea**
Ouvrière, TETRA MEDICAL, SAINT-CYR-EN-VAL
- **Monsieur REGNIER Thierry**
Directeur financier, CARGILL FRANCE, PUTEAUX
- **Monsieur REKBI Benaïssa**
Salarié retraité, BRANDT FRANCE Etablissement d'Orléans, SAINT-
JEAN-DE-LA-RUELE
- **Madame RENARD Anne-Cécile**
Comptable, OGEC ST FRANCOIS DE SALES, GIEN
- **Monsieur RIBAUT Eric**
Conducteur palettisation, ESSITY OPERATIONS FRANCE, GIEN
- **Madame RIBEIRO ESTEVES JORGE Maria**
Manager rayon, BONDAROY DISTRIBUTION, PITHIVIERS LE VIEIL
- **Monsieur RICHARD Pascal**
Coordinateur services généraux, DELPHARM ORLEANS, ORLÉANS
- **Madame RICHARD Patricia**
Opérateur de production, DELPHARM ORLEANS, ORLÉANS
- **Monsieur RIGAULT Alain**
Resposable atelier, HUTCHINSON SNC, CHÂLETTE-SUR-LOING
- **Monsieur ROBIN Christophe**
Conducteur d'équipement automatisé, DELPHARM ORLEANS,
ORLÉANS

96/152

- **Monsieur ROBLOT Franck**
Chargé de performance, BIOLOGIE SERVIER, GIDY
- **Madame ROBOUAM Christine**
Responsable comptable, DELPHARM ORLEANS, ORLÉANS
- **Monsieur ROQUE FREITAS Manuel Augusto**
Ouvrier, HUTCHINSON SNC, CHÂLETTE-SUR-LOING
- **Monsieur ROQUES Emmanuel**
Responsable informatique, HUTCHINSON SNC, CHÂLETTE-SUR-LOING
- **Monsieur ROUILLY Olivier**
Chef d'équipe couvreur, PLACIER S.A.S., BELLEGARDE
- **Madame ROUSSEAU Sylvie**
Secrétaire administrative, FIDAL, ORLÉANS
- **Madame ROUSSEAU Virginie**
Chef de rang, BIOLOGIE SERVIER, GIDY
- **Madame ROUSSELET Marie-José**
Conducteur lignes automatisées, SANOFI WINTHROP INDUSTRIE,
AMILLY
- **Madame ROUSSEL Sandrine**
Chargée clientèle particulier, CAISSE DE CREDIT MUT AGRIC DU CTRE,
ORLÉANS
- **Monsieur ROUSSET Philippe**
Monteur en téléphonie, SARL LLENSE CONSTRUCTION
TELEPHONIQUE, SAINT-GERMAIN-DES-PRÉS
- **Monsieur RUBILLOT Olivier**
Conducteur équipements automatisés, DELPHARM ORLEANS,
ORLÉANS
- **Madame SAADOUN Agnès**
Technicien physico chimie, DELPHARM ORLEANS, ORLÉANS
- **Monsieur SABARI Pierre**
Brigadier Pompier, GALERIES LAFAYETTE HAUSSMANN - GL
HAUSSMANN, PARIS
- **Madame SABLON Christine**
Technicienne controle packaging, DELPHARM ORLEANS, ORLÉANS
- **Madame SACHOT Catherine**
Pharmacien industriel, BIOLOGIE SERVIER, GIDY

97/152

- **Madame SAINTON Anne Marie**
Référente technique retraite, CARSAT CENTRE, ORLEANS
- **Monsieur SALLÉ Eric**
Responsable de secteur, DELPHARM ORLEANS, ORLÉANS
- **Monsieur SALLE Thierry**
Conducteur pcr, DS SMITH PACKAGING CONSUMER, NEUVILLE AUX BOIS
- **Monsieur SAUVAYRE Eric**
Conducteur de fabrication, DELPHARM ORLEANS, ORLÉANS
- **Monsieur SAVANE Khassa**
Opérateur, HUTCHINSON SNC, CHÂLETTE-SUR-LOING
- **Madame SCHENCK Karine**
Cadre bancaire, BNP PARIBAS, ORLÉANS
- **Monsieur SCHWAAR Gilles**
Electricien, GTIE TELECOMS, PALAISEAU
- **Monsieur SCHWAB Pascal**
Responsable de garage, COMMISSARIAT A L' ENERGIE ATOMIQUE ET AUX ENERGIES ALTERNATIVES, BRUYERES LE CHATEL
- **Monsieur SECHAUD Eric**
Responsable grand compte, INTEVA FRANCE, SULLY-SUR-LOIRE
- **Madame SEKRANE Aline**
Agent de maitrise, WILO INTEC, AUBIGNY-SUR-NÈRE
- **Madame SELLINI Caroline**
Employée de restaurant, SOGERES, ORLEANS
- **Monsieur SENGEK Sukru**
Ouvrier, HUTCHINSON SNC, CHÂLETTE-SUR-LOING
- **Madame SENSALE Veronique**
Technicien supply chain, DELPHARM ORLEANS, ORLÉANS
- **Madame SETSAYKONGSA Véronique**
Ouvrière, SOCOLOIR (Groupe Simone Pérèle), FLEURY-LES-AUBRAIS
- **Monsieur SEVIN Frédéric**
Conducteur de fabrication, DELPHARM ORLEANS, ORLÉANS
- **Monsieur SILLY Bertrand**
Responsable de travaux, EIFFAGE ENERGIE SYSTEMES - CLEMESY, INGRÉ

98/152

- **Madame SILVEIRA MENDES BRUNEAU Maria Lurdes**
Opératrice, DELPHARM ORLEANS, ORLÉANS
- **Monsieur SILVESTRE Philippe**
Opérateur, DELPHARM ORLEANS, ORLÉANS
- **Madame SIMON Marie-Line**
Conductrice équipement automatisé, DELPHARM ORLEANS, ORLÉANS
- **Monsieur SIONG Martial**
Magasinier, MERCK SANTE, LYON 8E ARRONDISSEMENT
- **Madame SIONNEAU Sylvie**
Employée de banque, CAISSE FEDERALE DE CREDIT MUTUEL SOCIETE
A MISSION (APPLICATION LOI PACTE), STRASBOURG
- **Madame SIRI MAGALI**
Cadre de banque, SOCIETE GÉNÉRALE, PARIS
- **Monsieur SIRMA Bilal**
Adjoint responsable logistique/chef de quai, HUTCHINSON SNC,
CHÂLETTE-SUR-LOING
- **Monsieur SIVIGNON Alain**
Ingénieur, ALCATEL SUBMARINE NETWORKS, NOZAY
- **Monsieur SOARES Isaque**
Leader, HUTCHINSON SNC, CHÂLETTE-SUR-LOING
- **Madame SOMKINE Maryse**
Comptable, INTEVA FRANCE, SULLY-SUR-LOIRE
- **Madame SOUCHET Sylvie**
TPA, DELPHARM ORLEANS, ORLÉANS
- **Monsieur SOURIOU Jérôme**
Chef de projet assurance qualité, DELPHARM ORLEANS, ORLÉANS
- **Monsieur SOUVERAIN Philippe**
Mécanicien fraiseur, SANDVIK TOOLING FRANCE, ORLÉANS
- **Monsieur SPAGNOLI Bruno**
Technicien r&d, HUTCHINSON, CHÂLETTE-SUR-LOING
- **Monsieur STEIMLE Maxime**
Coordinateur HSE, DELPHARM ORLEANS, ORLÉANS
- **Monsieur SUAREZ Philippe**
Chef d'équipe maintenance, DELPHARM ORLEANS, ORLÉANS

99/152

- **Madame SZCZEPANIAK Carole**
Conseillère Relation Client, GMF ASSURANCES, SARAN
- **Monsieur TAMPON Nicolas**
Ingénieur mécatronique, INTEVA FRANCE, SULLY-SUR-LOIRE
- **Monsieur TAN Frédéric**
Delivery performance stocks specialist, SANDVIK TOOLING FRANCE,
ORLÉANS
- **Monsieur TANGUY Gaetan**
Gardien/portier, ESSITY OPERATIONS FRANCE, GIEN
- **Monsieur TARDIF Patrick**
Magasinier, ANTARTIC, SAINT-MARTIN-D'ABBAT
- **Monsieur TARGANI Hassan**
Chef d'équipe, XPO LOGISTICS, BOIGNY-SUR-BIONNE
- **Monsieur TEIXEIRA Manuel**
Responsable maintenance, SANDVIK TOOLING FRANCE, ORLÉANS
- **Monsieur TEKIN Yasar**
Agent qualité, HUTCHINSON SNC, CHÂLETTE-SUR-LOING
- **Monsieur TELLIER Gaëtan**
Chef de projet junior, SAFEGE, FLEURY-LES-AUBRAIS
- **Madame TESTAS Yolande**
Conseillère de vente, AUCHAN HYPERMARCHÉ, SAINT-JEAN-DE-LA-
RUELLE
- **Monsieur THÉRY Damien**
Acheteur offres et projets, THALES LAS FRANCE SAS, FLEURY-LES-
AUBRAIS
- **Monsieur THIBAUT David**
Cond. Equip. automatisé, DELPHARM ORLEANS, ORLÉANS
- **Madame THOMAS Corinne**
Assistante ressources humaines, COMPAGNIE INDUSTRIELLE DES
LASERS CILAS, ORLÉANS
- **Madame THOMASSIN Anne**
Assistante contrôle, URSSAF CENTRE-VAL DE LOIRE, OLIVET
- **Monsieur THOR Teng**
Conducteur, STEF Transport ORLEANS, SARAN

100/152

- **Monsieur TOQUIN Marc**
Adjoint responsable maintenance, HUTCHINSON POLYMERS, PANNES
- **Madame TORAILLE Magali**
Assistante, TETRA MEDICAL, SAINT-CYR-EN-VAL
- **Madame TORNE Laurence**
Cadre agroalimentaire, ANTARTIC, SAINT-MARTIN-D'ABBAT
- **Madame TOULOTTE Viviane**
Conseillère clientèle, AESIO MUTUELLE, PARIS
- **Madame TOURET Corinne**
Technicienne administrative, AGENCE DE L'EAU LOIRE-BRETAGNE,
ORLÉANS
- **Monsieur TOY Ceylan**
Technicien de maintenance, HUTCHINSON SNC, CHÂLETTE-SUR-
LOING
- **Madame TRASSEBOT ALBERICCI Sylvie**
Opératrice / Conducteur de ligne de conditionnement, DELPHARM
ORLEANS, ORLÉANS
- **Monsieur TREPKA Claude**
Technicien, DELPHARM ORLEANS, ORLÉANS
- **Monsieur TRUMTEL Gerard**
Pilote machine, EURIAL ULTRA FRAIS, LORRIS
- **Monsieur TURBEAUX Cédric**
Technicien caoutchouterie, HUTCHINSON SNC, CHÂLETTE-SUR-
LOING
- **Madame VACHER Christelle**
Technicienne de laboratoire, DELPHARM ORLEANS, ORLÉANS
- **Monsieur VACLE Eric**
Electromécanicien, TECHNOLOGIE SERVIER, ORLÉANS
- **Monsieur VALLOT Laurent**
Technicien logistique, APERAM ALLOYS AMILLY, AMILLY
- **Monsieur VANDYCK Antony**
Chef d'équipe, DELPHARM ORLEANS, ORLÉANS
- **Monsieur VANNIER Dominique**
Gestionnaire immobilier, SA D'H.L.M. FRANCE LOIRE, ORLÉANS

- **Monsieur VASSORD Frederic**
Finance - pricing business partner, DELPHARM ORLEANS, ORLÉANS
- **Monsieur VAUTRELLE Jean Philippe**
Chef de projet, HUTCHINSON SNC, CHÂLETTE-SUR-LOING
- **Monsieur VENON Eric**
Opérateur de production, THALES LAS FRANCE SAS, LA FERTÉ-SAINT-AUBIN
- **Monsieur VERA Stephane**
Op production, DELPHARM ORLEANS, ORLÉANS
- **Madame VERGER Séverine**
Conductrice machines, ANTARTIC, SAINT-MARTIN-D'ABBAT
- **Monsieur VERNEAU Jérôme**
Agent technique laboratoire, SICA POUR DISTRI ENERGIE ELECTRIQUE, PITHIVIERS
- **Monsieur VEZIAT Bruno**
Technico-Commercial, SANDVIK MATERIALS TECHNOLOGY FRANCE, ORLÉANS
- **Monsieur VEZIAT Gilles**
Responsable méthodes, SANDVIK TOOLING FRANCE, ORLÉANS
- **Monsieur VIERSAC Auguste**
Règleur, Federal Mogul Opérations France SAS, SAINT JEAN DE LA RUELE
- **Madame VIE Valérie**
Cadre de banque, CREDIT LYONNAIS, MONTARGIS
- **Madame VILLAIN Sabine**
Ouvrière d'usine, Federal Mogul Opérations France SAS, SAINT JEAN DE LA RUELE
- **Monsieur VILLET Laurent**
Agent maitrise, MERCK SANTE, SEMOY
- **Monsieur VILLETTE Denis**
Technicien de production, DELPHARM ORLEANS, ORLÉANS
- **Monsieur VINCENS Jacques**
Ouvrier, CORNING SAS, BAGNEAUX-SUR-LOING
- **Monsieur VINCENT Eric**
Technicien de production, BIOLOGIE SERVIER, GIDY

102/152

- **Madame VIRMOUX Nathalie**
Gestionnaire rh, EIFFAGE CONSTRUCTION CENTRE, ORLÉANS
- **Madame VIRON Hélène**
Technicienne, TECHNOLOGIE SERVIER, ORLÉANS
- **Monsieur VOISE Yannick**
Leader production, FEDERAL-MOGUL VALVETRAIN LA SOURCE SAS,
ORLÉANS
- **Madame VOISIN Alice**
Employée administrative, OGEC ST FRANCOIS DE SALES, GIEN
- **Madame VUILLEMOT Véronique**
Chargée clientèle professionnelle, MAAF Assurances EUROPAC, NIORT
- **Madame WERTHMANN Laurence**
Comptable, DELPHARM ORLEANS, ORLÉANS
- **Monsieur XAVIER DIT ROLAY Jean**
Soudeur, ESPA, FLEURY-LES-AUBRAIS
- **Madame ZBOROWSKI Sophie**
Téléopérateur, APRR, SOUPPE-SUR-LOING

Article 3 : La médaille d'honneur du travail OR est décernée à :

- **Monsieur ABRANTES Joaquim**
Responsable service électrique, SA REDEX, FERRIÈRES-EN-GÂTINAIS
- **Monsieur ADAMSKI Jean Rémy**
Technicien méthodes, SAINT-GOBAIN SULLY, SULLY-SUR-LOIRE
- **Monsieur ADINE Fabrice**
European sales and marketing manager, IPCO FRANCE, ORLEANS
- **Madame AGEORGES Hélène**
Souscripteur, THELEM ASSURANCES, CHÉCY
- **Madame AGUENIER Sylvie**
Agent de maîtrise, KEOLIS METROPOLE ORLEANS, SAINT-JEAN-DE-
BRAYE
- **Monsieur AKBAL Christophe**
Réceptionnaire, DELPHARM ORLEANS, ORLÉANS
- **Madame ALAPHILIPPE Brigitte**
Opératrice, STEVA ORLEANS, INGRÉ

- **Madame ALLARD Sylvie**
Assistante, LES LABORATOIRES SERVIER INDUSTRIE, GIDY
- **Madame ALLER Isabelle**
Technicienne supérieure contrôle qualité, LES LABORATOIRES SERVIER INDUSTRIE, GIDY
- **Monsieur ALLION éric**
Magasinier, PIERRE FABRE DERMO-COSMETIQUE, CHÂTEAU-RENARD
- **Monsieur AMBROISE Xavier**
Assistance production, Federal Mogul Opérations France SAS, SAINT JEAN DE LA RUELLE
- **Monsieur APARICIO Bruno**
Technicien développement, HUTCHINSON SNC, CHÂLETTE-SUR-LOING
- **Madame ASSELIN Caroline**
Attachée fonctionnelle, MNH PREVOYANCE, AMILLY
- **Madame AUBEL Marie-Claire**
Assistante achats, DS SMITH PAPER COULLONS, COULLONS
- **Madame AUBINEAU Christine**
Hôtesse de caisses, AUCHAN HYPERMARCHÉ, SAINT-JEAN-DE-LA-RUELLE
- **Madame AUGER Carole**
Commerciale sédentaire, ArcelorMittal France, INGRE
- **Monsieur AUTIN Cyrille**
Agent logistique, HUTCHINSON SNC, CHÂLETTE-SUR-LOING
- **Monsieur AVEZARD Bernard**
Cariste, LAITERIE DE SAINT-DENIS DE L'HOTEL, SAINT-DENIS-DE-L'HÔTEL
- **Monsieur AW Alassane**
Conducteur autoclave, HUTCHINSON SNC, CHÂLETTE-SUR-LOING
- **Monsieur AZEVEDO José**
Coordinateur équipe eds, DELPHARM ORLEANS, ORLÉANS
- **Monsieur BACCAM Phoukam**
Mécanicienne, SOCOLOIR (Groupe Simone Pérèle), FLEURY-LES-AUBRAIS
- **Madame BADAL Marie-Laure**
Technicienne correspondant production, LES LABORATOIRES SERVIER INDUSTRIE, GIDY

104/152

- **Madame BARRIER Patricia**
Employée de commerce, AUCHAN HYPERMARCHÉ, SAINT-JEAN-DE-LA-RUELLE
- **Madame BARZAC Brigitte**
Responsable adjointe service logistique, BOIRON, NOTRE-DAME-D'OE
- **Madame BASSO Valerie**
Assistante, KPMG, COURBEVOIE
- **Monsieur BAUMY Philippe**
Responsable de service Ingénieur chimiste, TECHNOLOGIE SERVIER, ORLÉANS
- **Madame BAYRAC Laurence**
Assistante territoire, VALLOIRE HABITAT, ORLÉANS
- **Madame BEAU Nathalie**
Chimiste, TECHNOLOGIE SERVIER, ORLÉANS
- **Monsieur BEAUVALLET Philippe**
Responsable projet, THALES LAS FRANCE SAS, FLEURY-LES-AUBRAIS
- **Monsieur BECQUIGNON Philippe**
Assistant responsable d'affaires, INEO CENTRE, VILLEMANDEUR
- **Madame BEDUCHAUD Claire**
Technicienne physico chimie, DELPHARM ORLEANS, ORLÉANS
- **Monsieur BEIGNET Alain**
Technicien atelier, SANDVIK TOOLING FRANCE, ORLÉANS
- **Madame BELHUMEUR Laurence**
Technicienne devis, THALES LAS FRANCE SAS, LA FERTÉ-SAINT-AUBIN
- **Madame BELLAIR Béatrice**
Chargée de planning ordonnancement, DELPHARM ORLEANS, ORLÉANS
- **Monsieur BERNADOU Dominique**
Informaticien, IT-CE, PARIS
- **Monsieur BERNARD Denis**
Ingénieur qualité projets électroniques, INTEVA FRANCE, SULLY-SUR-LOIRE
- **Monsieur BERNU Thierry**
Technicien r&d, HUTCHINSON, CHÂLETTE-SUR-LOING

105/152

- **Monsieur BERTHEAU Philippe**
Magasinier, MERCK SANTE, SEMOY
- **Monsieur BERTHON Claude**
Responsable des methodes ateliers siege, BAUDIN CHATEAUNEUF,
CHÂTEAUNEUF-SUR-LOIRE
- **Monsieur BERTRAND François**
Préleveur /contrôleur, PIERRE FABRE MEDICAMENT PRODUCTION,
GIEN
- **Madame BETOURNE Isabelle**
Assistante, BIOLOGIE SERVIER, GIDY
- **Madame BILLAULT Marie-France**
OP production 3, DELPHARM ORLEANS, ORLÉANS
- **Monsieur BILLEBAULT Didier**
Technicien de maintenance, HUTCHINSON SNC, CHÂLETTE-SUR-
LOING
- **Monsieur BLAIN Franck**
Conducteur Receveur, KEOLIS METROPOLE ORLEANS, SAINT-JEAN-DE-
BRAYE
- **Monsieur BLAIN René**
Conducteur Receveur, KEOLIS METROPOLE ORLEANS, SAINT-JEAN-DE-
BRAYE
- **Monsieur BOIN Pascal**
Responsable de bureau d'études, INEO RESEAUX CENTRE, ORLÉANS
- **Monsieur BOISSAY Eric**
Technicien de maintenance, DELPHARM ORLEANS, ORLÉANS
- **Madame BOISSAY Véronique**
Hôtesse de caisse, AUCHAN, OLIVET
- **Monsieur BOLIS Philippe**
Cadre bancaire, CAISSE D'EPARGNE ET DE PREVOYANCE LOIRE-
CENTRE, ORLÉANS
- **Monsieur BOLLAND Jean**
Chef de chantier, EIFFAGE GENIE CIVIL TERRASSEMENT, AMILLY
- **Madame BOLLE Joëlle**
Gestionnaire appui, POLE EMPLOI, GIEN
- **Monsieur BOLMIER Claude**
Maçon, Ets Nicolas GRILLON EURL, BOISCOMMUN

106/152

- **Monsieur BONDEUX Bruno**
Assistant superviseur, Federal Mogul Opérations France SAS, SAINT
JEAN DE LA RUELE
- **Madame BONNARD Régine**
Assistante commerciale, AIR FRANCE CARGO, TREMBLAY-EN-FRANCE
- **Madame BOSS Pierrette**
Préparatrice commande SP, SOCOLOIR (Groupe Simone Pérèle),
FLEURY-LES-AUBRAIS
- **Madame BOUCHEVREAU Roseline**
Contrôleur technique, KEOLIS METROPOLE ORLEANS, SAINT-JEAN-DE-
BRAYE
- **Monsieur BOUHIER Franck**
Formateur, KEOLIS METROPOLE ORLEANS, SAINT-JEAN-DE-BRAYE
- **Monsieur BOUIDA Ahmed**
Gestionnaire de secteur, VALLOIRE HABITAT, ORLÉANS
- **Monsieur BOUILLAND Jean-Christophe**
Conducteur équipement automatisé, DELPHARM ORLEANS, ORLÉANS
- **Monsieur BOUJARDON Xavier**
Chef d'équipe, FEDERAL-MOGUL VALVETRAIN LA SOURCE SAS,
ORLÉANS
- **Monsieur BOUQUET Didier**
Règleur, APERAM ALLOYS AMILLY, AMILLY
- **Monsieur BOUQUET Eric**
Cadre commercial, LABORATOIRES URGO HEALTHCARE, CHENOVE
- **Madame BOUQUET Marie**
Chargée de developpement, METLIFE EUROPE DESIGNATED ACTIVITY
COMPANY,
- **Monsieur BOURDEL Jean Philippe**
Délégué commercial régional en assurances, GAN PREVOYANCE, PARIS
- **Madame BOUTHEGOURD Claudine**
Acheteur, ALSTEF AUTOMATION SA, BOIGNY-SUR-BIONNE
- **Madame BOUTONNAT Frédérique**
Sous directrice, UNION GESTION ETS CAISSES ASSUR MALADIE,
ORLÉANS

107/152

- **Monsieur BRASILLET Pascal**
Chef de projet, BRANDT FRANCE, SAINT-JEAN-DE-LA-RUELLE
- **Monsieur BRIER Alain**
Mécanicien, URSSAF CENTRE-VAL DE LOIRE, ORLÉANS
- **Monsieur BRIFAUD Thierry**
Outilleur, SOFEDIT, SERMAISES
- **Madame BROBAN Carole**
Opératrice conditionnement, GEMEY PARIS-MAYBELLINE NEW YORK, ORMES
- **Madame BROSSARD Marie.lie**
Hôtesse de caisse centrale, AUCHAN HYPERMARCHÉ, OLIVET
- **Monsieur BUDON Dominique**
Responsable d'affaires, INEO CENTRE Agence d'Orléans, ORLEANS
- **Madame BUDON Sandrine**
Assistante qualité client, Federal Mogul Opérations France SAS, SAINT JEAN DE LA RUELLE
- **Monsieur BUREAU Yannick**
Technicien r&d, HUTCHINSON, CHÂLETTE-SUR-LOING
- **Madame BUTOT Muriel**
Opérateur de production, ANR SERVICES, ORLEANS
- **Monsieur CAMPOCHAO TEXEIRA Joaquim Fernando**
Agent logistique, HUTCHINSON SNC, CHÂLETTE-SUR-LOING
- **Madame CARNIS Carole**
Conducteur Poids Lourds, STEF Transport ORLEANS, SARAN
- **Monsieur CARON Olivier**
Électricien, ESSITY OPERATIONS FRANCE, GIEN
- **Madame CARRARA Martine**
Comptable technique, THELEM ASSURANCES, CHÉCY
- **Madame CARRY Claire**
Employée de banque, BANQUE PALATINE, OLIVET
- **Monsieur CEBI Franck**
Ouvrier, HUTCHINSON SNC, CHÂLETTE-SUR-LOING
- **Madame CHANFREAU Elisabeth**
Assistante de direction, TECHNOLOGIE SERVIER, ORLÉANS

- **Monsieur CHAPEL Philippe**
Directeur industriel, HUTCHINSON, PARIS
- **Madame CHAUSSY Corinne**
Assistante de gestion, MNH PREVOYANCE, AMILLY
- **Monsieur CHEMIN Eric**
Gestionnaire de stock, DELPHARM ORLEANS, ORLÉANS
- **Madame CHERON Carole**
Pilote machines, EURIAL ULTRA FRAIS, JOUY
- **Madame CHERON Florence**
Technicienne microbio, ANTARTIC, SAINT-MARTIN-D'ABBAT
- **Monsieur CHERON Laurent**
Responsable maintenance générale, ANTARTIC, SAINT-MARTIN-D'ABBAT
- **Madame CHEVALIER Nathalie**
Conductrice de ligne, DELPHARM ORLEANS, ORLÉANS
- **Madame CIRET Chrystel**
Opérateur retours, UNION DISTRIBUTION, SERMAISES
- **Monsieur CIZEAU Bruno**
Agent routier, COFIROUTE, SARAN
- **Monsieur CLEMENT Martial**
Règleur, Federal Mogul Opérations France SAS, SAINT JEAN DE LA RUELLE
- **Monsieur COLAS Joël**
Employé de fonderie, SIFA Technologies, ORLEANS
- **Madame COLAS Sylvie**
Employée commercial confirmé, DISTRIBUTION CASINO FRANCE, SAINT-ÉTIENNE
- **Monsieur COME Emmanuel**
Fraiseur, SANDVIK TOOLING FRANCE, ORLÉANS
- **Madame CONTANCIEL Christine**
Opérateur de production, LES LABORATOIRES SERVIER INDUSTRIE, GIDY
- **Madame CORTIAL Marie-Hélène**
Global supply chain manager, Federal Mogul Opérations France SAS, SAINT JEAN DE LA RUELLE

109/152

- **Madame COUCEIRO Anabela**
Assistante commerciale, APERAM ALLOYS AMILLY, AMILLY
- **Monsieur COUDE Jean-Yves**
Ingénieur commercial, SCHNEIDER ELECTRIC IT FRANCE, SAINT ISMIER
- **Madame COUDRAT Florence**
Technicien planning de production, ESSITY OPERATIONS FRANCE, GIEN
- **Monsieur COULMONT Jean-Pierre**
Ingénieur r&d, SA REDEX, FERRIÈRES-EN-GÂTINAIS
- **Madame COURONNE Douce**
Manager, POLE EMPLOI CENTRE-VAL DE LOIRE, ORLEANS
- **Monsieur COUSIN Thierry**
Ouvrier, HUTCHINSON SNC, CHÂLETTE-SUR-LOING
- **Madame COUTAL Christine**
Agent de controle, HUTCHINSON SNC, CHÂLETTE-SUR-LOING
- **Monsieur COUTURES Tony**
Management sureté officier central de sécurité, THALES SIX GTS FRANCE SAS, GENNEVILLIERS
- **Monsieur CRAMONE Philippe**
Menuisier, ENTREPRISE GRIET, ORMES
- **Madame CREUSILLET Françoise**
Comptable, RENAULT RETAIL GROUP CENTRE DE GESTION, BOIGNY-SUR-BIONNE
- **Monsieur CROCE Alain**
Responsable maintenance, TECHNOLOGIE SERVIER, ORLÉANS
- **Monsieur CUGNY Eric**
Responsable maintenance territorial, ADOMA, PARIS 13E ARRONDISSEMENT
- **Monsieur DA SILVA Celestino**
Team leader fao, SANDVIK TOOLING FRANCE, ORLÉANS
- **Madame DA SILVA Claudine**
Opératrice conditionnement, GEMEY PARIS-MAYBELLINE NEW YORK, ORMES
- **Madame DA SILVA FERREIRA Sandrine**
Secrétaire de direction, SOCIETE PROMODIS, SAINT-CYR-EN-VAL

110/152

- **Madame DASSIS Nelly**
Responsable de laboratoire, TECHNOLOGIE SERVIER, ORLÉANS
- **Madame DAUPHIN FREDERIQUE**
Comptable, 3F CENTRE VAL DE LOIRE, SOCIETE ANONYME
D'HABITATIONS A LOYER MODERE, ORLÉANS
- **Monsieur DAVERAT Patrick**
Conseiller finances pedagogie, CAISSE D'EPARGNE ET DE
PREVOYANCE LOIRE-CENTRE, ORLÉANS
- **Monsieur DEBLIQUI Laurent**
Leader production, FEDERAL-MOGUL VALVETRAIN LA SOURCE SAS,
ORLÉANS
- **Monsieur DECONTE Jean Michel**
Agent flux internes, DELPHARM ORLEANS, ORLÉANS
- **Madame DEGRIGNY Nadine**
Réfèrent technique aides collectives, CAISSE D'ALLOCATIONS
FAMILIALES DU LOIRET, ORLÉANS
- **Monsieur DELAMEZIERE Eric**
Assistant technique, HUTCHINSON SNC, CHÂLETTE-SUR-LOING
- **Monsieur DELAUNAY David**
Salarié, Biscuiterie ROUGIER, SULLY-SUR-LOIRE
- **Monsieur DELORME Alain**
Salarié, HUTCHINSON SNC, CHÂLETTE-SUR-LOING
- **Madame DELORY Nathalie**
Zootechnicienne de laboratoire, BIOLOGIE SERVIER, GIDY
- **Monsieur DELTOUR Christophe**
Technicien, DALKIA, ORLÉANS
- **Monsieur DEMATTEI David**
Employé banque de france, BANQUE DE FRANCE, PARIS
- **Monsieur DEMIR Hasan**
Conducteur de ligne, HUTCHINSON SNC, CHÂLETTE-SUR-LOING
- **Madame DERET Sylvie**
Assistante clientèle, CAISSE DE CREDIT MUT AGRIC DU CTRE,
ORLÉANS

- **Monsieur DERIOT Franck**
Conducteur d'équipement automatisé, DELPHARM ORLEANS,
ORLÉANS
- **Monsieur DERRIAULT Eric**
Responsable service bancaire, CAISSE D'EPARGNE ET DE PREVOYANCE
LOIRE-CENTRE, ORLÉANS
- **Madame DESESQUELLE Françoise**
Technicienne laboratoire, LES LABORATOIRES SERVIER INDUSTRIE,
GIDY
- **Madame DESOEUVRES Carole**
Assistante de direction, ESSITY OPERATIONS FRANCE, GIEN
- **Monsieur DESSENNES Roger**
Bobineur, ESSITY OPERATIONS FRANCE, GIEN
- **Madame D'ESTEVE DE PRADEL Lydie**
Personnel navigant commercial, SOCIETE AIR FRANCE, TREMBLAY-EN-
FRANCE
- **Monsieur DETEIX Bruno**
Contremaitre, ESSITY OPERATIONS FRANCE, GIEN
- **Monsieur DEVERNOIS Pascal**
Agent de maîtrise, STRADAL, CERGY
- **Madame DI-GIGLIO Carole**
Polyvalante, HUTCHINSON SNC, CHÂLETTE-SUR-LOING
- **Monsieur DIMASSI Salah**
Conducteur de travaux, AXIMUM, L'ÎLE-SAINT-DENIS
- **Monsieur DJOUDI Habas**
Responsable qualité produit industriel, MAQUET SAS, ARDON
- **Madame DOBELIN Sonia**
Assistante d'exploitation, DALKIA, BOURGES
- **Monsieur DROUET PHILIPPE**
Chauffeur agricole, EURL ENTREPRISE BILLARD, GONDREVILLE
- **Monsieur DRUJONT Dominique**
Gestionnaire de secteur, VALLOIRE HABITAT, ORLÉANS
- **Madame DUBOIS Christine**
Aide zootechnicienne de laboratoire, BIOLOGIE SERVIER, GIDY

112/152

- **Monsieur DUCATEL Xavier**
Cadre - responsable bureau d'etudes, HUTCHINSON SNC, CHÂLETTE-SUR-LOING
- **Monsieur DUFAUT Christophe**
Opérateur, HUTCHINSON SNC, CHÂLETTE-SUR-LOING
- **Monsieur DUMEZ Christophe**
Agent de maitrise, HUTCHINSON SNC, CHÂLETTE-SUR-LOING
- **Monsieur DUPUIS Philippe**
Opérateur, SOFEDIT, SERMAISES
- **Monsieur DUPUY Jean-Jacques**
Géologue, BRGM, ORLÉANS
- **Madame DURAND Nadine**
Cuisinière, SODEXO EN FRANCE, LE HAILLAN
- **Monsieur DUVEAU Stephane**
Ouvrier, HUTCHINSON SNC, CHÂLETTE-SUR-LOING
- **Madame ERDEM Lutfiye**
Opératrice, HUTCHINSON SNC, CHÂLETTE-SUR-LOING
- **Monsieur ESTANO Régis**
Règleur, SIFA Technologies, ORLEANS
- **Monsieur FASOLI Michel**
Ingénieur systèmes, THALES LAS FRANCE SAS, FLEURY-LES-AUBRAIS
- **Monsieur FERREIRA DIAS Eduardo**
Ouvrier, HUTCHINSON POLYMERS, PANNES
- **Madame FERREIRA RODRIGUES MARIA**
Mécanicienne en confection, SOCOLOIR (Groupe Simone Pérèle), FLEURY-LES-AUBRAIS
- **Monsieur FERRY Hervé**
Chef unité de production, NGK SPARK PLUGS FRANCE SA, MEUNG-SUR-LOIRE
- **Madame FESSY Jocelyne**
Employée de bureau, URSSAF CENTRE-VAL DE LOIRE, OLIVET
- **Monsieur FIRAT Sabri**
Polyvalent, HUTCHINSON SNC, CHÂLETTE-SUR-LOING
- **Monsieur FOLKERINGA Daniel**
Informaticien, BIOLOGIE SERVIER, GIDY

113/152

- **Madame FOUASSIER Nadege**
Agent production, HUTCHINSON SNC, CHÂLETTE-SUR-LOING
- **Madame FREGNAC Joëlle**
Agent logistique, EHPAD RAYMOND POULIN, SAINT-JEAN-DE-LA-RUELLE
- **Monsieur FRICOT Bruno**
Technicien r&d, HUTCHINSON, CHÂLETTE-SUR-LOING
- **Monsieur FROIDURE Bruno**
Assistant, BANQUE DE FRANCE, ORLÉANS
- **Madame FULLEN Nadine**
Responsable du controle de gestion industriel de flor, THALES LAS FRANCE SAS, FLEURY-LES-AUBRAIS
- **Monsieur GABORET Eric**
Responsable de maintenance, HUTCHINSON SNC, CHÂLETTE-SUR-LOING
- **Madame GALLET Marie Christine**
EDS, ELIOR ENTREPRISES, NANTES
- **Madame GALLIER Eliane**
Préparatrice de commandes, L'OREAL PRODUITS DE LUXE FRANCE, INGRE
- **Monsieur GARANGER Guy**
Fermier, CENTRE BEDDING, MER
- **Monsieur GARCIA TORRES Santiago**
Agent de maîtrise, ESPA, FLEURY-LES-AUBRAIS
- **Monsieur GARNIER Denis**
Ingénieur informatique, ALSTEF AUTOMATION SA, BOIGNY-SUR-BIONNE
- **Monsieur GARNIER Samuel**
Chef d'atelier, STEVA ORLEANS, INGRÉ
- **Monsieur GAROIS Nicolas**
Charge de mission, HUTCHINSON, CHÂLETTE-SUR-LOING
- **Madame GATELLET Martine**
Ouvrière, SAINT-GOBAIN SULLY, SULLY-SUR-LOIRE
- **Monsieur GAUTHIER Pascal**
Animateur e a p, HUTCHINSON SNC, CHÂLETTE-SUR-LOING

114/152

- **Monsieur GENEST Pascal**
Règleur, Federal Mogul Opérations France SAS, SAINT JEAN DE LA RUELLE
- **Madame GENTILS Valérie**
Agent commercial, COFIROUTE, SARAN
- **Monsieur GERARD Francois**
Chef d'atelier, STEVA ORLEANS, INGRÉ
- **Madame GERMAIN Sylvie**
Chargée de clientèle particuliers, CAISSE D'EPARGNE ET DE PREVOYANCE LOIRE-CENTRE, ORLÉANS
- **Monsieur GEVEAUX Tony**
Responsable methodes, HUTCHINSON SNC, CHÂLETTE-SUR-LOING
- **Monsieur GIET Emmanuel**
Technicien r&d, CHRYSO, SERMAISES
- **Madame GILLE Berengere**
Assistante de direction, MUTUELLE NAT HOSPIT PROF SANTE SOCIAL, AMILLY
- **Monsieur GILLET Laurent**
Technicien, LES LABORATOIRES SERVIER INDUSTRIE, GIDY
- **Madame GIRAUD Brigitte**
Conseillère à l'emploi, POLE EMPLOI, ORLÉANS
- **Monsieur GITON Pascal**
Opérateur de Pesées, PIERRE FABRE MEDICAMENT PRODUCTION, GIEN
- **Madame GODARD Jocelyne**
Comptable, CIE IBM FRANCE, BOIS-COLOMBES
- **Monsieur GOMBERT Philippe**
Hydrogéologue, BRGM, ORLÉANS
- **Monsieur GONZALEZ Philippe**
Conseiller à l'emploi, POLE EMPLOI, ORLÉANS
- **Monsieur GORGEON Cyril**
Cadre bancaire, NATIXIS PAYMENT SOLUTIONS, PARIS
- **Monsieur GOTROT Sylvain**
Agent de maîtrise exploitation, KEOLIS METROPOLE ORLEANS, SAINT-JEAN-DE-BRAYE

115/152

- **Monsieur GOUE Patrick**
Technicien, CPAM DU LOIRET, ORLEANS CDX 1
- **Monsieur GOUGET Christophe**
Magasinier réceptionnaire, ALLIANCE HEALTHCARE REPARTITION,
SEMOY
- **Madame GRANDMAITRE Véronique**
Planificateur développement industriel, LES LABORATOIRES SERVIER
INDUSTRIE, GIDY
- **Monsieur GRANGER Eric**
Chargé d'étude technico économique, HUTCHINSON SNC,
CHÂLETTE-SUR-LOING
- **Monsieur GRANGER Laurent**
Employé administratif et logistique, GMF ASSURANCES, SARAN
- **Madame GRANGER Valérie**
Technicien Chimiste, LES LABORATOIRES SERVIER INDUSTRIE, GIDY
- **Madame GRENET Joëlle**
Opérateur retours, UNION DISTRIBUTION, SERMAISES
- **Monsieur GRENET Philippe**
Charpentier - chef d'atelier, CHAMPEAU, FEYTIAT
- **Madame GRIVOT Laurence**
Directrice, IT-CE, ORLÉANS
- **Monsieur GRUET Jean-Luc**
Maçon, EUROVIA Centre Loire, CORQUILLEROY
- **Monsieur GUEANT Dominique**
Responsable équipe fabrication, ESSITY OPERATIONS FRANCE, GIEN
- **Madame GUERARD Martine**
Agent d'encadrement, BANQUE DE FRANCE, ORLÉANS
- **Madame GUILDOUX Sophie**
Technicienne laboratoire, Federal Mogul Opérations France SAS, SAINT
JEAN DE LA RUELLE
- **Monsieur GUILLARD Pascal**
Magasinier / cariste, MERCK SANTE, SEMOY
- **Monsieur GUILLEMIN Franck**
Opérateur de production, MAQUET SAS, ARDON

116/152

- **Madame GUILLOT Valérie**
Opératrice de production, LES LABORATOIRES SERVIER INDUSTRIE,
GIDY
- **Madame GUITTON Christine**
Assistante administrative, COFIROUTE, RUEIL-MALMAISON
- **Monsieur GUTIERREZ David**
Technicien methodes, HUTCHINSON SNC, CHÂLETTE-SUR-LOING
- **Monsieur HENRIQUES Paulo**
Opérateur polyvalent doseur extrudeur mélangeur, INDUSTRIELLE
DESMARQUOY, BRIARE
- **Monsieur HERMELIN Florent**
Soudeur, ESPA, FLEURY-LES-AUBRAIS
- **Monsieur HERPIN Patrick**
Conducteur PL, CALBERSON LOIRET, SARAN
- **Monsieur HERVE Patrick**
Contremaître d'exploitation, XPO SUPPLY CHAIN FROID FRANCE,
CHÂTEAUNEUF-SUR-LOIRE
- **Monsieur HOCINI Touhami**
Opérateur de production, ESPA, FLEURY-LES-AUBRAIS
- **Monsieur HOLLINGS Anthony**
Responsable Ordonnancement, EURIAL ULTRA FRAIS, JOUY
- **Monsieur HUET Jacky**
Attaché de direction à la direction générale, BAUDIN CHATEAUNEUF,
CHÂTEAUNEUF-SUR-LOIRE
- **Monsieur HUET Yves**
Electromecanicien, EURIAL ULTRA FRAIS, LORRIS
- **Monsieur HURISSE Bruno**
Receveur, COFIROUTE, SARAN
- **Madame HUTIN Sylvie**
Technicienne service approvisionnement, EURIAL ULTRA FRAIS, JOUY
- **Monsieur IFFLY Aloyse**
Directeur manufacturing supply chain, L'OREAL, CLICHY
- **Madame IFFLY Marie-Elvire**
Responsable service clients, GEMEY PARIS-MAYBELLINE NEW YORK,
ORMES

117/152

- **Monsieur JACHIMOWIEZ Fabrice**
Technicien, HUTCHINSON SNC, CHÂLETTE-SUR-LOING
- **Monsieur JACOTIN Samuel**
Chef d'équipe couvreur, PLACIER S.A.S., BELLEGARDE
- **Monsieur JAHIER Jean-Michel**
Employé commercial, ROGER, PATAY
- **Madame JALIBERT Valérie**
Employée de banque, CREDIT LYONNAIS, VILLEJUIF
- **Madame JAMET Isabelle**
Conductrice, KEOLIS METROPOLE ORLEANS, SAINT-JEAN-DE-BRAYE
- **Monsieur JANDON Patrice**
Cond. Equip. automatisé, DELPHARM ORLEANS, ORLÉANS
- **Monsieur JATTEAU Eric**
Agent de quai, STEF Transport ORLEANS, SARAN
- **Monsieur JAYAT Didier**
Technicien, ANTARTIC, SAINT-MARTIN-D'ABBAT
- **Monsieur JAZAT Christophe**
Polyvalent, HUTCHINSON SNC, CHÂLETTE-SUR-LOING
- **Monsieur JEMAI Salah**
Agent de finition, HUTCHINSON SNC, CHÂLETTE-SUR-LOING
- **Monsieur JÉRÔME Richard**
Agent environnement de travail et patrimoine, HARMONIE MUTUELLE FONCIERE ET LIEUX DE VIE, PARIS 15E ARRONDISSEMENT
- **Monsieur JOHANNET Pascal**
Directeur adjoint, SOCIETE PROMODIS, SAINT-CYR-EN-VAL
- **Monsieur JOUDIOU Philippe**
Contremaître d'exploitation, XPO SUPPLY CHAIN FROID FRANCE, CHÂTEAUNEUF-SUR-LOIRE
- **Monsieur JUBEAU Joel**
Ouvrier Bombeur, SAINT-GOBAIN SULLY, SULLY-SUR-LOIRE
- **Monsieur JULIEN Eric**
Technicien, DELPHARM ORLEANS, ORLÉANS
- **Madame KLIS Irène**
Secrétaire, CSE UGECAMIF, MONTREUIL

118/152

- **Monsieur KOCHANOWSKI François**
Approvisionnement, LES LABORATOIRES SERVIER INDUSTRIE, GIDY
- **Monsieur KONDOSZEK Frédéric**
Règleur, Federal Mogul Opérations France SAS, SAINT JEAN DE LA RUELLE
- **Monsieur LABELLE Sylvain**
Technicien méthodes, HUTCHINSON SNC, CHÂLETTE-SUR-LOING
- **Monsieur LABOURE Regis**
Employé de banque, CAISSE REG CREDIT AGRI MUTUEL CTRE LOIRE, BOURGES
- **Monsieur LABYT Joël**
Directeur performance industrielle, EURIAL ULTRA FRAIS, JOUY
- **Monsieur LACHARTRE Jean-Yves**
Responsable du service informatique, HUTCHINSON, CHÂLETTE-SUR-LOING
- **Monsieur LAFITE Jacques**
Technicien automobile, RENAULT SAS, BOULOGNE-BILLANCOURT
- **Madame LAJUGIE Sylvie**
Audiencièrre, CPAM DU LOIRET, ORLEANS CDX 1
- **Madame LAMMERMANN Sarah**
Pilote machines, EURIAL ULTRA FRAIS, JOUY
- **Madame LAMOTTE Isabelle**
Employée commerciale, BONDAROY DISTRIBUTION, PITHIVIERS LE VIEIL
- **Monsieur LANDEROUIN Alain**
Chef de projet transfert/industrialisation, DELPHARM ORLEANS, ORLÉANS
- **Madame LANDEROUIN Nathalie**
Assistante de recherche, TECHNOLOGIE SERVIER, ORLÉANS
- **Monsieur LANDRY Pascal**
Ouvrier, HUTCHINSON SNC, CHÂLETTE-SUR-LOING
- **Monsieur LANGLOIS Eric**
Manager, KEOLIS METROPOLE ORLEANS, SAINT-JEAN-DE-BRAYE
- **Madame LANNE Maryline**
Préparatrice de commande, SOCOLOIR (Groupe Simone Pérèle), FLEURY-LES-AUBRAIS

119/152

- **Madame LARGILLIERE Christine**
Commis de cuisine, SOGERES, CHÂLETTE-SUR-LOING
- **Madame LE BON Marie-Paule**
Assistante de recherche, TECHNOLOGIE SERVIER, ORLÉANS
- **Monsieur LE BOT Roland**
Responsable de service biologie, BIOLOGIE SERVIER, GIDY
- **Monsieur LECOQ Pascal**
Technicien supérieur assurance qualité, TECHNOLOGIE SERVIER,
ORLÉANS
- **Monsieur LECOURIEUX Denis**
Responsable tarification, REXEL FRANCE, PARIS
- **Monsieur LECRU François**
Directeur de clientèle, SOLOCAL, RENNES
- **Monsieur LEGAC Jacques**
Opérateur sur presse, APERAM ALLOYS AMILLY, AMILLY
- **Monsieur LEGRAND Alain**
Gestionnaire client individu retraité, ASSOCIATION DE MOYENS
RETRAITE COMPLEMENTAIRE, OLIVET
- **Monsieur LELIEVRE Frederic**
Directeur comptable, CAISSE D'EPARGNE ET DE PREVOYANCE LOIRE-
CENTRE, ORLÉANS
- **Madame LEMAIRE Sylvie**
Employée polyvalente de restauration, ANSAMBLE, ORLÉANS
- **Madame LENOIR Catherine**
Technicienne, CPAM DU LOIRET, ORLEANS CDX 1
- **Monsieur LEPAGE Bertrand**
Contrôleur de fabrication, THALES LAS FRANCE SAS, LA FERTÉ-SAINT-
AUBIN
- **Madame LERASLE Lina**
Hôtesse de caisse, AUCHAN, OLIVET
- **Madame LEROSIGNOL Pascale**
Technicienne des métiers de la banque, SOCIETE GENERALE, ORLEANS
CDX 1
- **Madame LEROUX Christine**
Opératrice logistique, REXEL FRANCE, MEUNG-SUR-LOIRE

120/152

- **Monsieur LEROUX Thierry**
Gestionnaire base de données, DELPHARM ORLEANS, ORLÉANS
- **Madame LESAGE Pascale**
Technicienne Supérieure BIOLOGIE, BIOLOGIE SERVIER, GIDY
- **Madame LETAC Véronique**
Assistante, LES LABORATOIRES SERVIER INDUSTRIE, GIDY
- **Madame LE TALLEC Annie**
Agent de production, HUTCHINSON SNC, CHÂLETTE-SUR-LOING
- **Monsieur LEVERNE Didier**
Chef de chantier, EIFFAGE GENIE CIVIL TERRASSEMENT, AMILLY
- **Monsieur LOPES Diamantino**
Maçon - chef de chantier, ENTREPRISE MARGUERITAT, CERCOTTES
- **Monsieur LOPES MARTINS Manuel**
Chef de chantier, EIFFAGE, OLIVET
- **Madame MABRUT Nicole**
Décoratrice Choisisseuse, POCHET DU COURVAL, BEAUGENCY
- **Monsieur MACHAIN Thierry**
Agent technique, ESSITY OPERATIONS FRANCE, GIEN
- **Monsieur MACHARD Thierry**
Opérateur de producteur, BIOLOGIE SERVIER, GIDY
- **Monsieur MAGINIAU Thierry**
Agent laboratoire, Federal Mogul Opérations France SAS, SAINT JEAN DE LA RUELE
- **Madame MARCEAU Christine**
Cadre technique, BIOLOGIE SERVIER, GIDY
- **Madame MARCELOT Lolita**
Polyvalente, HUTCHINSON SNC, CHÂLETTE-SUR-LOING
- **Madame MARCHAND Elisabeth**
Assistante de recherche, TECHNOLOGIE SERVIER, ORLÉANS
- **Monsieur MARIE Philippe**
Agent autoroutier, COFIROUTE, SARAN
- **Madame MARLIN Véronique**
Comptable, SOFEDIT, SERMAISES

121/152

- **Monsieur MARTIN Bertrand**
Cadre bancaire, CAISSE D'EPARGNE ET DE PREVOYANCE LOIRE-CENTRE, ORLÉANS
- **Monsieur MARTINEZ Eric**
Administrateur de données, BIOLOGIE SERVIER, GIDY
- **Monsieur MARTINEZ Franck**
Règleur, Federal Mogul Opérations France SAS, SAINT JEAN DE LA RUELLE
- **Madame MARTIN Michèle**
Educatrice spécialisée, LES PAPILLONS BLANCS DU LOIRET, ORLÉANS
- **Monsieur MARTINS SILVESTRE Paulo**
Conducteur de pesée, PIERRE FABRE MEDICAMENT PRODUCTION, GIEN
- **Madame MATHIEU Anne-Laure**
Finition aviation, SAINT-GOBAIN SULLY, SULLY-SUR-LOIRE
- **Monsieur MATHIEU Thierry**
Animateur qualité Atelier, Federal Mogul Opérations France SAS, SAINT JEAN DE LA RUELLE
- **Monsieur MAURICE Gilles**
Agent de maintenance, CHRYSO, SERMAISES
- **Monsieur MAZIER Laurent**
Technicien, HUTCHINSON SNC, CHÂLETTE-SUR-LOING
- **Monsieur MERCERON Patrice**
Gestionnaire administratif et logistique, GMF ASSURANCES, SARAN
- **Madame MERCIER Corinne**
Technicienne logistique, SOFEDIT, SERMAISES
- **Monsieur MERCURI Pascal**
Responsable pilotage études, CAISSE D'EPARGNE ET DE PREVOYANCE LOIRE-CENTRE, ORLÉANS
- **Monsieur MERLET Bruno**
Animateur stock agence, REXEL FRANCE, PARIS
- **Monsieur MESIERE Thierry**
Chef de service météorologie, DELPHARM ORLEANS, ORLÉANS
- **Monsieur MESLAND Dany**
Cariste polyvalent, DS SMITH PACKAGING CONSUMER, NEUVILLE AUX BOIS

122/152

- **Monsieur MEUNIER Laurent**
Responsable de secteur, AALBERTS INTEGRATED PIPING SYSTEMS SAS, SAINT-DENIS-DE-L'HÔTEL
- **Madame MEUNIER Sylvie**
Assistante construction, 3F CENTRE VAL DE LOIRE, SOCIETE ANONYME D'HABITATIONS A LOYER MODERE, ORLÉANS
- **Monsieur MICHAUD Philippe**
Technicien methodes, HUTCHINSON SNC, CHÂLETTE-SUR-LOING
- **Monsieur MICHEL Serge**
Agent de quai, STEF Transport ORLEANS, SARAN
- **Monsieur MILOOD Thierry**
Cariste, DELPHARM ORLEANS, ORLÉANS
- **Monsieur MINARD Joel**
Informaticien, THELEM ASSURANCES, CHÉCY
- **Madame MOLLIER Christine**
Chargée admission expédition, DELPHARM ORLEANS, ORLÉANS
- **Monsieur MOMBURG Ralph**
Chef de projet, BIOLOGIE SERVIER, GIDY
- **Monsieur MONTIGNY Gilles**
Responsable gestion services generaux, BEG INGENIERIE, ORLÉANS
- **Madame MONTIGNY Sabine**
Assistante, LES LABORATOIRES SERVIER INDUSTRIE, GIDY
- **Madame MORCHOISNE Irène**
Comptable, FCN, OLIVET
- **Monsieur MOREAU François**
Chargé de méthode maintenance, LES LABORATOIRES SERVIER INDUSTRIE, GIDY
- **Monsieur MOREAU Michel**
Cariste, CORNING SAS, BAGNEAUX-SUR-LOING
- **Madame MORISET Nadine**
Agent hôtelier, GESTION DEVELOPPEMENT DE LA MAISON DE RETRAITE NOTRE DAME ESPERANCE, MILLY-LA-FORÊT
- **Monsieur MOUNIER Jean-Yves**
Senior development manager, HUTCHINSON, CHÂLETTE-SUR-LOING

123/152

- **Monsieur MOUSSET Laurent**
Responsable des achats, TECHNOLOGIE SERVIER, ORLÉANS
- **Monsieur MUGUET Nicolas**
Ouvrier, CORNING SAS, BAGNEAUX-SUR-LOING
- **Monsieur MURATET Philippe**
Conducteur Receveur, KEOLIS METROPOLE ORLEANS, SAINT-JEAN-DE-BRAYE
- **Madame NERE Sophie**
Technicienne qualité, DELPHARM ORLEANS, ORLÉANS
- **Monsieur NEURY Jean-Pierre**
Cadre logistique, BOLLORE LOGISTICS, PUTEAUX
- **Monsieur NICOLAS Eric**
Logisticien, HUTCHINSON SNC, CHÂLETTE-SUR-LOING
- **Monsieur NICOLLE Laurent**
Conducteur de matériel de collecte, S O C C O I M, CHAINGY
- **Madame NOYEAU Nathalie**
Chef de projet informatique, EURO INFORMATION DEVELOPPEMENTS, ORLÉANS
- **Monsieur NUNG PAN**
Technicien maintenance, DELPHARM ORLEANS, ORLÉANS
- **Madame OLIVEIRA DE FREITAS Maria Manuela**
Opératrice de production, DELPHARM ORLEANS, ORLÉANS
- **Monsieur OLIVIER Laurent**
Conducteur Receveur, KEOLIS METROPOLE ORLEANS, SAINT-JEAN-DE-BRAYE
- **Monsieur ORBLIN-MOREAU Laurent**
Chef de secteur, PIERRE FABRE MEDICAMENT PRODUCTION, GIEN
- **Monsieur OZTURK Musa**
Technicien travaux neufs, HUTCHINSON SNC, CHÂLETTE-SUR-LOING
- **Madame PAPOUGNOT Christine**
Employée administrative, COFIROUTE, SARAN
- **Monsieur PAQUEREAU Jean-Marc**
Formateur Chauffage, AGENCE NATIONALE POUR LA FORMATION PROFESSIONNELLE DES ADULTES, LARDY

124/152

- **Monsieur PARENT Philippe**
Technicien d'atelier, AALBERTS INTEGRATED PIPING SYSTEMS SAS,
SAINT-DENIS-DE-L'HÔTEL
- **Madame PARFONRY Beatrice**
Chef de projet informatique, VALLOIRE HABITAT, ORLÉANS
- **Monsieur PASCALIN Thierry**
Responsable équipe fabrication, ESSITY OPERATIONS FRANCE, GIEN
- **Monsieur PASTY Bruno**
Polyvalent, HUTCHINSON SNC, CHÂLETTE-SUR-LOING
- **Monsieur PATINOTE Thierry**
Responsable maintenance et travaux neufs, DS SMITH PAPER
COULLONS, COULLONS
- **Madame PAUTRE Patricia**
Animatrice qualité, HUTCHINSON SNC, CHÂLETTE-SUR-LOING
- **Madame PEDRONO Sylvie**
Attachée de clientèle, L'OREAL PRODUITS DE LUXE FRANCE, INGRE
- **Monsieur PENAULT Jean-Michel**
Pilote machine, EURIAL ULTRA FRAIS, LORRIS
- **Monsieur PEROL Gérard**
Directeur R&D Produits cuisson, BRANDT FRANCE, SAINT-JEAN-DE-LA-
RUELLE
- **Madame PERRICHON Véronique**
Technicienne chimiste, TECHNOLOGIE SERVIER, ORLÉANS
- **Monsieur PERRIERE Franck**
Ouvrier, AALBERTS INTEGRATED PIPING SYSTEMS SAS, SAINT-DENIS-
DE-L'HÔTEL
- **Madame PERRIER Véronique**
ASH retraitée, KORIAN LA REINE BLANCHE, OLIVET
- **Monsieur PERRIN Fabien**
Gestionnaire logistique, Federal Mogul Opérations France SAS, SAINT
JEAN DE LA RUELLE
- **Monsieur PERRONNET Daniel**
Chef de projet industrialisation, SOFEDIT, SERMAISES
- **Monsieur PERROT Marc**
Employé logistique, LES LABORATOIRES SERVIER INDUSTRIE, GIDY

125/152

- **Madame PETIT Bénédicte**
Assistante gérante, ANSAMBLE, ORLÉANS
- **Monsieur PETIT Patrick**
Chef de projets travaux neufs, HUTCHINSON SNC, CHÂLETTE-SUR-LOING
- **Madame PHOMMASONE Isabelle**
Mécanicien de confection, SOCOLOIR (Groupe Simone Pérèle), FLEURY-LES-AUBRAIS
- **Madame PIGER Véronique**
Administrateur achats, TECHNOLOGIE SERVIER, ORLÉANS
- **Madame PINAULT Sylvia**
Technicienne de maintenance, DELPHARM ORLEANS, ORLÉANS
- **Monsieur PINNA Henri**
Comptable, L'OREAL, ORMES
- **Madame PISSEAU Aouatif**
Acheteur, HUTCHINSON SNC, CHÂLETTE-SUR-LOING
- **Madame PITOU Clarisse**
Technico commercial agence, DISTRIBUTION SANITAIRE CHAUFFAGE - CEDEO, SAINT-JEAN-DE-LA-RUELLE
- **Monsieur PLACIER Eric**
Président, PLACIER S.A.S., BELLEGARDE
- **Madame PLANCKAERT Nadine**
Employée service administratif, KUEHNE+NAGEL, POUPRY
- **Monsieur PLEHIERS Thierry**
Opérateur de production, DELPHARM ORLEANS, ORLÉANS
- **Monsieur POULARD Philippe**
Chauffeur polyvalent, INEO RESEAUX CENTRE, VILLEMANDEUR
- **Madame POUVESLE Corinne**
Opératrice conditionnement, GEMEY PARIS-MAYBELLINE NEW YORK, ORMES
- **Monsieur PRÊTEUX Ludovic**
Responsable logistique, HUTCHINSON SNC, CHÂLETTE-SUR-LOING
- **Monsieur PREVOT Bruno**
Employé Pompes Funèbres, POMPES FUNEBRES CATON, CHÂLETTE-SUR-LOING

126/152

- **Monsieur PRIMEL André**
Mécanicien maintenance, DELPHARM ORLEANS, ORLÉANS
- **Madame PROUST Laurence**
Technicienne supérieure biochimie, TECHNOLOGIE SERVIER, ORLÉANS
- **Madame QUANG Viengkham**
Opérateur production, ESPA, FLEURY-LES-AUBRAIS
- **Monsieur QUEDJEU COLLET Dominique**
Chargé d'affaires, BANQUE POPULAIRE VAL DE FRANCE, MONTIGNY-LE-BRETONNEUX
- **Monsieur QUEMY Philippe**
Chef de projet, ESSITY OPERATIONS FRANCE, GIEN
- **Madame QUINTARD Chantal**
Secrétaire administrative, ONET SERVICES, POILLY-LEZ-GIEN
- **Monsieur QUIROS Louis**
Conducteur d'équipement automatisé, DELPHARM ORLEANS, ORLÉANS
- **Madame RADISSON Armelle**
Conseillère technico commerciale, GMF ASSURANCES, SARAN
- **Monsieur RAMEAUX Alain**
Pilote progrès, Federal Mogul Opérations France SAS, SAINT JEAN DE LA RUELE
- **Monsieur RATTINY Napoléon**
Conducteur receveur, KEOLIS Métropole Orléans, SAINT-JEAN-DE-BRAYE
- **Madame RECHELUK Dominique**
Chargée de travaux, NATIXIS, PARIS
- **Monsieur REGNIER Thierry**
Directeur financier, CARGILL FRANCE, PUTEAUX
- **Monsieur REKBI Benaïssa**
Salarié retraité, BRANDT FRANCE Etablissement d'Orléans, SAINT-JEAN-DE-LA-RUELLE
- **Madame RENARD Catherine**
Gestionnaire, THELEM ASSURANCES, CHÉCY
- **Madame RENAUD Marie-Pierre**
Cadre technique Chargé de recherche, BIOLOGIE SERVIER, GIDY

127/152

- **Madame RETHORE Pascale**
Cadre, CARSAT CENTRE, ORLÉANS
- **Madame RIBEIRO ESTEVES JORGE Maria**
Manager rayon, BONDARROY DISTRIBUTION, PITHIVIERS LE VIEIL
- **Madame RIGARD Nadia**
Assistante d'exploitation, ANTARTIC, SAINT-MARTIN-D'ABBAT
- **Monsieur RIGAULT Alain**
Resposable atelier, HUTCHINSON SNC, CHÂLETTE-SUR-LOING
- **Madame RIOS Florence**
Agent de laboratoire, HUTCHINSON SNC, CHÂLETTE-SUR-LOING
- **Madame RISSET Louissette**
Technicienne en galénique, TECHNOLOGIE SERVIER, ORLÉANS
- **Monsieur ROBILLARD Jean-Claude**
Agent de nettoyage, S O C C O I M, CHAINGY
- **Madame ROBINEAU Christine**
Contrôleuse, SAINT-GOBAIN SULLY, SULLY-SUR-LOIRE
- **Madame RODRIGUES DE SOUZA MEIRELES Chantal**
Employée de banque, CREDIT LYONNAIS, ORLÉANS
- **Monsieur RODRIGUES Gil Dos Anjos**
Chef équipe centrale de pesée, PIERRE FABRE MEDICAMENT
PRODUCTION, GIEN
- **Monsieur ROSE Thierry**
Pilote machine, EURIAL ULTRA FRAIS, LORRIS
- **Monsieur ROULLET Patrick**
Ouvrier routier, COLAS FRANCE, NOGENT-SUR-VERNISSON
- **Madame ROUSSEAU Isabelle**
Conseillère accueil, BANQUE POPULAIRE VAL DE FRANCE, MONTIGNY-
LE-BRETONNEUX
- **Madame ROUSSEAU Sylvie**
Secrétaire administrative, FIDAL, ORLÉANS
- **Madame ROUSSEAU Véronique**
Responsable approvisionnements & réception emballages, ANTARTIC,
SAINT-MARTIN-D'ABBAT

128/152

- **Madame ROUSSELET Marie-José**
Conducteur lignes automatisées, SANOFI WINTHROP INDUSTRIE,
AMILLY
- **Madame ROUX Odile**
Comptable, RENAULT RETAIL GROUP CENTRE DE GESTION, BOIGNY-
SUR-BIONNE
- **Monsieur RUILLOIN Serge**
Technicien supérieur biologie, BIOLOGIE SERVIER, GIDY
- **Monsieur RUSCH Philippe**
Gestionnaire assistant assurances de personnes, GROUPAMA GAN VIE,
PARIS
- **Monsieur SABARI Pierre**
Brigadier Pompier, GALERIES LAFAYETTE HAUSSMANN - GL
HAUSSMANN, PARIS
- **Monsieur SAHIN Cengiz**
Agent de production, HUTCHINSON SNC, CHÂLETTE-SUR-LOING
- **Madame SALORD Monique**
Ouvrière, SAINT-GOBAIN SULLY, SULLY-SUR-LOIRE
- **Monsieur SAMSOEN Laurent**
Chargé de mission, SOC MUTUELLE D'ASSURANCE DU BTP, LA
CHAPELLE-SAINT-MESMIN
- **Monsieur SANCHEZ Dominique**
Employé, XPO LOGISTICS, BOIGNY-SUR-BIONNE
- **Monsieur SANTIAGO Jean-Luc**
Technicien de maintenance, LES LABORATOIRES SERVIER INDUSTRIE,
GIDY
- **Monsieur SCHWAB Pascal**
Responsable de garage, COMMISSARIAT A L' ENERGIE ATOMIQUE ET
AUX ENERGIES ALTERNATIVES, BRUYERES LE CHATEL
- **Madame SEJOURNE Marie-Laure**
Gestionnaire client individu, ASSOCIATION DE MOYENS RETRAITE
COMPLEMENTAIRE, OLIVET
- **Monsieur SELLIER Dominique**
Technicien qualite, HUTCHINSON SNC, CHÂLETTE-SUR-LOING
- **Monsieur SERGENT Philippe**
Responsable de service, TECHNOLOGIE SERVIER, ORLÉANS

129/152

- **Madame SETSAYKONGSA Véronique**
Ouvrière, SOCOLOIR (Groupe Simone Pérèle), FLEURY-LES-AUBRAIS
- **Madame SIDAINE Isabelle**
Assistante de direction, EUROVIA MANAGEMENT, NANTES
- **Monsieur SIFFELET Pascal**
Leader production, FEDERAL-MOGUL VALVETRAIN LA SOURCE SAS,
ORLÉANS
- **Monsieur SIMONIN Gilles**
Chef de projet, TECHNOLOGIE SERVIER, ORLÉANS
- **Monsieur SIMONNET Pascal**
Opérateur de production, DELPHARM ORLEANS, ORLÉANS
- **Monsieur SIMONNET Thierry**
Directeur d'agence, CAISSE D'EPARGNE ET DE PREVOYANCE LOIRE-
CENTRE, ORLÉANS
- **Monsieur SIROT Benoit**
Technicien qualite courrier, MUTUELLE SAINT CHRISTOPHE, PARIS 5E
ARRONDISSEMENT
- **Madame SOTTEAU Valérie**
Gestionnaire logistique controle des exportations, THALES LAS
FRANCE SAS, LA FERTÉ-SAINT-AUBIN
- **Monsieur SOUVERAIN Philippe**
Mécanicien fraiseur, SANDVIK TOOLING FRANCE, ORLÉANS
- **Monsieur TARDIF Patrick**
Magasinier, ANTARTIC, SAINT-MARTIN-D'ABBAT
- **Monsieur TELLIER Gaëtan**
Chef de projet junior, SAFEGE, FLEURY-LES-AUBRAIS
- **Madame TESNIER Maryline**
Employée commande France, LES LABORATOIRES SERVIER INDUSTRIE,
GIDY
- **Madame TESTAS Yolande**
Conseillère de vente, AUCHAN HYPERMARCHÉ, SAINT-JEAN-DE-LA-
RUELLE
- **Madame THAILLET Angéline**
Assistante de direction spécialisée, CARSAT CENTRE, ORLÉANS
- **Monsieur THEIS Michel**
Cariste, SMURFIT KAPPA FRANCE, BRAY-SAINT-AIGNAN

130/152

- **Monsieur THIBAUDAT Patrice**
Conducteur Releveur, KEOLIS METROPOLE ORLEANS, SAINT-JEAN-DE-BRAYE
- **Monsieur THOMAS Pascal**
Technicien Méthodes, SAINT-GOBAIN SULLY, SULLY-SUR-LOIRE
- **Monsieur THORET Jean-François**
Technicien logistique, FACOSPAR, ORLEANS
- **Monsieur THOR Teng**
Conducteur, STEF Transport ORLEANS, SARAN
- **Monsieur TOKARZ Jean**
Salarié, HUTCHINSON SNC, CHÂLETTE-SUR-LOING
- **Monsieur TOQUIN Marc**
Adjoint responsable maintenance, HUTCHINSON POLYMERS, PANNES
- **Madame TRASSEBOT ALBERICCI Sylvie**
Opératrice / Conducteur de ligne de conditionnement, DELPHARM ORLEANS, ORLÉANS
- **Monsieur TROCHET Thierry**
Technicien amélioration continue, HUTCHINSON SNC, CHÂLETTE-SUR-LOING
- **Monsieur VALARCHER Michel**
Directeur agence commerciale, DALKIA, SAINT-ANDRÉ-LEZ-LILLE
- **Madame VALLEE Dominique**
Chargée de communication, CAISSE D'ÉPARGNE ET DE PRÉVOYANCE LOIRE-CENTRE, ORLÉANS
- **Madame VALLEE Pascale**
Secrétaire, BAUDIN CHATEAUNEUF, CHÂTEAUNEUF-SUR-LOIRE
- **Monsieur VANNIER Dominique**
Gestionnaire immobilier, SA D'H.L.M. FRANCE LOIRE, ORLÉANS
- **Monsieur VASQUEZ HUENUQUEO Andres Rodrigo**
Conducteur releveur, KEOLIS METROPOLE ORLEANS, SAINT-JEAN-DE-BRAYE
- **Madame VAULLERIN Martine**
Coordinatrice gestion de la formation, ORGANISATION PROFESSIONNELLE DE LA PREVENTION DANS LE BATIMENT ET TRAVAUX PUBLICS, BOULOGNE-BILLANCOURT

131/152

- **Madame VENDET Corinne**
Employée, AUCHAN HYPERMARCHÉ, SAINT-JEAN-DE-LA-RUELLE
- **Madame VERGEL Carmen**
Responsable de département engagement social et partenariats,
MUTUELLE NAT HOSPIT PROF SANTE SOCIAL, AMILLY
- **Monsieur VERMEZ Stéphane**
Leader d'équipe, AALBERTS INTEGRATED PIPING SYSTEMS SAS,
SAINT-DENIS-DE-L'HÔTEL
- **Monsieur VERSTRAETE Pascal**
Bouvier sec, SAINT-GOBAIN SULLY, SULLY-SUR-LOIRE
- **Madame VIARD Christine**
Employée de banque, CAISSE D'ÉPARGNE ET DE PRÉVOYANCE LOIRE-
CENTRE, ORLÉANS
- **Monsieur VIARD Gilles**
Technicien, HUTCHINSON SNC, CHÂLETTE-SUR-LOING
- **Monsieur VICENTE Michel**
Conseiller métier fruits et légumes, CARREFOUR PROXIMITÉ FRANCE,
LES ULIS
- **Madame VIE Patricia**
Assistante administrative, INEO RESEAUX CENTRE, VILLEMANDEUR
- **Madame VIGERY Brigitte**
Assistante de direction, CAISSE D'ÉPARGNE ET DE PRÉVOYANCE
LOIRE-CENTRE, ORLÉANS
- **Madame VILLAIN Sabine**
Ouvrière d'usine, Federal Mogul Opérations France SAS, SAINT JEAN
DE LA RUELLE
- **Monsieur VILLEMONT Thierry**
Opérateur renforcement chimique et PSO, SAINT-GOBAIN SULLY,
SULLY-SUR-LOIRE
- **Madame VIRATELLE Myriam**
Conditionneuse, TETRA MEDICAL, SAINT-CYR-EN-VAL
- **Monsieur YILDIRIM Ali**
Cariste, HUTCHINSON SNC, CHÂLETTE-SUR-LOING
- **Madame ZBOROWSKI Sophie**
Téléopérateur, APRR, SOUPES-SUR-LOING

132/152

- **Madame ZUCCO Dianna**
Aide soignante, UNION GESTION ETS CAISSES ASSUR MALADIE, LA
CHAPELLE-SAINT-MESMIN

Article 4 : La médaille d'honneur du travail GRAND OR est décernée à :

- **Madame AGEORGES Hélène**
Souscripteur, THELEM ASSURANCES, CHÉCY
- **Madame ALAPHILIPPE Brigitte**
Opératrice, STEVA ORLEANS, INGRÉ
- **Monsieur ANDREAS Daniel**
Imprimeur colorimétriste, PARAGON IDENTIFICATION, ARGENT-SUR-
SAULDRE
- **Madame ARNAUD Pascale**
Conseillère en développement territorial, CAISSE D'ALLOCATIONS
FAMILIALES DU LOIRET, ORLÉANS
- **Monsieur AUDAT Pascal**
Opérateur logistique, L'OREAL PRODUITS DE LUXE FRANCE, INGRE
- **Monsieur AZZA Jillali**
Opérateur de producteur, ESPA, FLEURY-LES-AUBRAIS
- **Monsieur BALLET Laurent**
Directeur d'agence, INEO RESEAUX CENTRE, VILLEMAMDEUR
- **Madame BARRIERE Florence**
Chargée de projet rh organisation, GENERALI VIE, SAINT-DENIS
- **Madame BARROSO Maria Emilia**
Aide Médico Psychologique, KORIAN REFLET DE LOIRE, LA CHAPELLE-
SAINT-MESMIN
- **Monsieur BARRUET Thierry**
Chargé de clientèle particuliers, CAISSE D'EPARGNE ET DE
PREVOYANCE LOIRE-CENTRE, ORLÉANS
- **Monsieur BAUCHET Jean-Claude**
Responsable département informatique, CPAM DU LOIRET, ORLEANS
CDX 1
- **Madame BEAUFRERE Marie-Noëlle**
ISC Manager, LES LABORATOIRES SERVIER INDUSTRIE, GIDY

- **Madame BEAUHAIRE Marie-Claire**
Conseillère commerciale, CAISSE D'EPARGNE ET DE PREVOYANCE
LOIRE-CENTRE, ORLÉANS
- **Monsieur BEAUMARIE Philippe**
Palettiseur gorostidi, DS SMITH PAPER COULLONS, COULLONS
- **Monsieur BECQUIGNON Philippe**
Assistant responsable d'affaires, INEO CENTRE, VILLEMANDEUR
- **Madame BEDUCHAUD Claire**
Technicienne physico chimie, DELPHARM ORLEANS, ORLÉANS
- **Monsieur BEDU FOURAGE Pascal**
Responsable maintenance, ESSITY OPERATIONS FRANCE, GIEN
- **Monsieur BERAULT Thierry**
Régleur, Federal Mogul Opérations France SAS, SAINT JEAN DE LA
RUELLE
- **Monsieur BERRUE Philippe**
Ouvrier P.S.O., SAINT-GOBAIN SULLY, SULLY-SUR-LOIRE
- **Madame BERTHELOT Brigitte**
Comptable, GMF ASSURANCES, SARAN
- **Monsieur BERTRAND Pascal**
Technicien de maintenance, ANTARTIC, SAINT-MARTIN-D'ABBAT
- **Madame BILLARD Claudine**
Gestionnaire clients, MUTUELLE NAT HOSPIT PROF SANTE SOCIAL,
AMILLY
- **Madame BILLARD Maria**
Opératrice, SOFEDIT, SERMAISES
- **Madame BILLAULT Marie-France**
OP production 3, DELPHARM ORLEANS, ORLÉANS
- **Monsieur BILLEAU Jacky**
Technicien de production, LFB BIOMEDICAMENTS, LES ULIS
- **Madame BLANCHE Sylvie**
Gestionnaire clients santé, MUTUELLE NAT HOSPIT PROF SANTE
SOCIAL, AMILLY
- **Monsieur BLUTE GILLES**
Agent logistique et flux, THELEM ASSURANCES, CHÉCY

134/152

- **Madame BODET Laurence**
Gestionnaire Indemnisation, GRAS SAVOYE, ORMES
- **Madame BOISSEAU Claire**
Conseillère accueil, BANQUE POPULAIRE VAL DE FRANCE, MONTIGNY-LE-BRETONNEUX
- **Monsieur BOLANOS José**
Technicien atelier, COMITE SOCIAL ET ECONOMIQUE SAFRAN AIRCRAFT ENGINES EVRY-CORBEIL, ÉVRY-COURCOURONNES
- **Monsieur BOLMIER Claude**
Maçon, Ets Nicolas GRILLON EURL, BOISCOMMUN
- **Monsieur BOLMIER Claude**
Maçon, Ets Nicolas GRILLON EURL, BOISCOMMUN
- **Monsieur BONGIBAUT Olivier**
Technicien supérieur produits nouveaux, ESSITY OPERATIONS FRANCE, GIEN
- **Madame BONNET Béatrice**
Employée, ALLIANCE HEALTHCARE REPARTITION, SEMOY
- **Monsieur BORDE Didier**
Conducteur machine mouchoirs, ESSITY OPERATIONS FRANCE, GIEN
- **Madame BORDEREAU Sylvie**
Opératrice de production, LES LABORATOIRES SERVIER INDUSTRIE, GIDY
- **Madame BOSS Pierrette**
Préparatrice commande SP, SOCOLOIR (Groupe Simone Pérèle), FLEURY-LES-AUBRAIS
- **Madame BOUSSIQUOT Annick**
Chargée de missions assermentée, CARSAT CENTRE, ORLÉANS
- **Monsieur BRIAND Jean Claude**
Ouvrier spécialisé, ESSITY OPERATIONS FRANCE, GIEN
- **Monsieur BRIERE Bruno**
Technicien maintenance, HUTCHINSON, CHÂLETTE-SUR-LOING
- **Madame BRIGEOT Marie-Laure**
Employée, CAISSE D'EPARGNE Loire-Centre, TOURS
- **Monsieur BRUNEAU Eric**
Chef d'atelier maintenance infrastructure, SAINT-GOBAIN SULLY, SULLY-SUR-LOIRE

135/152

- **Monsieur BURNAY Patrice**
Cariste, ESSITY OPERATIONS FRANCE, GIEN
- **Madame CAMUS Marie-Line**
Préparatrice de commandes, ALLIANCE HEALTHCARE REPARTITION,
SEMOY
- **Madame CAPPE Nadège**
Opérateur de fabrication pharmaceutique, MERCK SANTE, SEMOY
- **Madame CARNIS Carole**
Conducteur Poids Lourds, STEF Transport ORLEANS, SARAN
- **Madame CARVALHO Isabelle**
Facturière, CITROEN - BD AUTOS 45, OLIVET
- **Monsieur CASTRO François**
Pompier, SAFRAN AIRCRAFT ENGINES, RÉAU
- **Monsieur CHALINE Thierry**
Règleur, Federal Mogul Opérations France SAS, SAINT JEAN DE LA
RUELLE
- **Monsieur CHAMBARD Laurent**
Conducteur de ligne, HUTCHINSON SNC, CHÂLETTE-SUR-LOING
- **Monsieur CHANGEUX Jean Marc**
Gestionnaire outillage, SOFEDIT, SERMAISES
- **Madame CHARBONNIERES Marie**
Décoratrice, AUCHAN, OLIVET
- **Madame CHARMOY Christine**
TPA, DELPHARM ORLEANS, ORLÉANS
- **Monsieur CHARRIER Philippe**
Responsable projets industriels, THALES LAS FRANCE SAS, LA FERTÉ-
SAINT-AUBIN
- **Madame CHAUCHAT Sylvie**
Responsable de marchés, MNH PREVOYANCE, AMILLY
- **Monsieur CHESNE Jean Luc**
Conducteur rebobineuse rouleaux, ESSITY OPERATIONS FRANCE,
GIEN
- **Monsieur CHESNE Philippe**
Conducteur Receveur, KEOLIS METROPOLE ORLEANS, SAINT-JEAN-DE-
BRAYE

136/152

- **Monsieur CHEVALLIER Claude**
Responsable de magasin, INEO RESEAUX CENTRE, ORLÉANS
- **Monsieur CIRET José**
Technicien de maintenance, LES LABORATOIRES SERVIER INDUSTRIE,
GIDY
- **Monsieur CLEMENT Lionel**
Technicien methodes, SOFEDIT, SERMAISES
- **Madame CLERGUE Dominique**
Agent technique, HUTCHINSON SNC, CHÂLETTE-SUR-LOING
- **Monsieur CLEZARDIN Bruno**
Technicien r&d, HUTCHINSON, CHÂLETTE-SUR-LOING
- **Madame COATMEUR Beatrice**
Gestionnaire clientele premium, CAISSE D'EPARGNE ET DE
PREVOYANCE LOIRE-CENTRE, ORLÉANS
- **Madame COLY Marie-Christine**
Assistante techni. et qualité, MALAKOFF HUMANIS EXPERTIS, PARIS
- **Monsieur CORNU Jean-Michel**
Informaticien, MGEN TECHNOLOGIES, PARIS 15E ARRONDISSEMENT
- **Madame CORTIAL Marie-Hélène**
Global supply chain manager, Federal Mogul Opérations France SAS,
SAINT JEAN DE LA RUELE
- **Monsieur COULMONT Jean-Pierre**
Ingénieur r&d, SA REDEX, FERRIÈRES-EN-GÂTINAIS
- **Monsieur COULON Patrick**
Chef de carrière, EQIOM Granulats France, SULLY-SUR-LOIRE
- **Monsieur COUSIN Thierry**
Ouvrier, HUTCHINSON SNC, CHÂLETTE-SUR-LOING
- **Monsieur CREUSILLET Gilles**
Agent logistique, DELPHARM ORLEANS, ORLÉANS
- **Monsieur DACIER Bruno**
Plant manager, INTEVA FRANCE, SULLY-SUR-LOIRE
- **Madame DARDONVILLE Jocelyne**
Ouvrière, Biscuiterie ROUGIER, SULLY-SUR-LOIRE

137/152

- **Madame DARRONDEAU Florence**
Opératrice de production, APERAM ALLOYS AMILLY, AMILLY
- **Monsieur DAVERAT Patrick**
Conseiller finances pédagogie, CAISSE D'EPARGNE ET DE PREVOYANCE LOIRE-CENTRE, ORLÉANS
- **Monsieur DAVIGNON Philippe**
Responsable devis, THALES LAS FRANCE SAS, LA FERTÉ-SAINT-AUBIN
- **Monsieur DEBLIQUI Laurent**
Leader production, FEDERAL-MOGUL VALVETRAIN LA SOURCE SAS, ORLÉANS
- **Monsieur DECONTE Jean Michel**
Agent flux internes, DELPHARM ORLEANS, ORLÉANS
- **Monsieur DE FERAUDY Dominique**
Responsable environnement de travail et patrimoine, HARMONIE MUTUELLE FONCIERE ET LIEUX DE VIE, PARIS 15E ARRONDISSEMENT
- **Monsieur DELTOUR Christophe**
Technicien, DALKIA, ORLÉANS
- **Monsieur DE OLIVEIRA FERNANDES Fernando**
Outilleur, SOFEDIT, SERMAISES
- **Monsieur DE OLIVEIRA Joaquim**
Carrossier, KEOLIS METROPOLE ORLEANS, SAINT-JEAN-DE-BRAYE
- **Monsieur DE OLIVEIRA NEVES Manuel**
Responsable de dépôt, PPG DISTRIBUTION, ORLÉANS
- **Monsieur DERLIN Philippe**
Bobineur, DS SMITH PAPER COULLONS, COULLONS
- **Monsieur DERUDAS Patrick**
Mécanicien de maintenance, SIFA Technologies, ORLEANS
- **Monsieur DE VILLELE Jacquelin**
Cadre Assurances, THELEM ASSURANCES, CHÉCY
- **Madame DIAZ Alberta**
Opératrice d'imprimerie, DELPHARM ORLEANS, ORLÉANS
- **Monsieur DJOUDI Habas**
Responsable qualité produit industriel, MAQUET SAS, ARDON
- **Madame DORLAND-GARCIA Brigitte**
Conseillère MRS, POLE EMPLOI, ORLÉANS

138/152

- **Monsieur DROUET PHILIPPE**
Chauffeur agricole, EURL ENTREPRISE BILLARD, GONDREVILLE
- **Monsieur DUDIOT Daniel**
Polyvalent, HUTCHINSON SNC, CHÂLETTE-SUR-LOING
- **Madame DUPLAIX Florence**
Manager d'entité, IT-CE, ORLÉANS
- **Monsieur DUPRE Pascal**
Ouvrier, ESSITY OPERATIONS FRANCE, GIEN
- **Monsieur DURAND Alain**
Technicien de maintenance, HUTCHINSON SNC, CHÂLETTE-SUR-LOING
- **Madame DURAND-DELOUCHE Véronique**
Technicienne de prestation, CPAM DU LOIRET, ORLEANS CDX 1
- **Monsieur DURAND Pascal**
Technicien en métrologie, BIOLOGIE SERVIER, GIDY
- **Monsieur DUWELZ Jean-Pierre**
Chef de projet outillage, INTEVA FRANCE, SULLY-SUR-LOIRE
- **Monsieur ECHARD Martial**
Règleur, Federal Mogul Opérations France SAS, SAINT JEAN DE LA RUELLE
- **Monsieur EL MESSAOUDI El Hassan**
Ouvrier Maçon niveau 3, EUROVIA CENTRE LOIRE, FLEURY-LES-AUBRAIS
- **Madame EMBAREK Muriel**
Conductrice de ligne polyvalente, MERCK SANTE, SEMOY
- **Madame ESSER Isabelle**
Conseillère assurance et épargne, GMF Conseil, MONTARGIS
- **Monsieur ESTEVES LOPES José**
Comptable clients, NEW DURALEX INTERNATIONAL, LA CHAPELLE-SAINT-MESMIN
- **Monsieur FAILLU Jean-Luc**
Chef de projet, HUTCHINSON SNC, PARIS
- **Monsieur FANICHET Denis**
Calcul de prix et chargé de mission, HUTCHINSON SNC, CHÂLETTE-SUR-LOING

139/152

- **Monsieur FAUVIN Pascal**
Technicien process bureau d'etude, AALBERTS INTEGRATED PIPING SYSTEMS SAS, SAINT-DENIS-DE-L'HÔTEL
- **Monsieur FENAYROU Thierry**
Technicien bureau d'études électroniques, THALES DMS FRANCE SAS, ÉLANCOURT
- **Monsieur FERNANDES SOARES Carlos**
Manager expéditions, ESSITY OPERATIONS FRANCE, GIEN
- **Monsieur FERREIRA DIAS Eduardo**
Ouvrier, HUTCHINSON POLYMERS, PANNES
- **Madame FERREIRA RODRIGUES MARIA**
Mécanicienne en confection, SOCOLOIR (Groupe Simone Pérèle), FLEURY-LES-AUBRAIS
- **Madame FINKBEINER Claudine**
Directrice de projets, IT-CE, ORLÉANS
- **Madame FOQUET Nathalie**
Aide bobineur beloit, DS SMITH PAPER COULLONS, COULLONS
- **Madame FOUCHÉ-HAYS Violaine**
Chargée d'affaires banque, CREDIT COOPERATIF, NANTERRE
- **Madame FOURNIER Marie-Christine**
Technicienne de prestations, CPAM DU LOIRET, ORLEANS CDX 1
- **Monsieur FROC Pascal**
Magasinier, FRANCIAFLEX, CHÉCY
- **Madame FROMONT Marie-Claude**
Responsable service exploitation bancaire, CAISSE D'EPARGNE ET DE PREVOYANCE LOIRE-CENTRE, ORLÉANS
- **Monsieur FUSEE Michel**
Bobineur, ESSITY OPERATIONS FRANCE, GIEN
- **Madame GABRIEL Maria Noemia**
Opératrice de production / btp, INDUSTRIELLE DESMARQUOY, BRIARE
- **Madame GALLET Marie Christine**
EDS, ELIOR ENTREPRISES, NANTES
- **Madame GALLIER Eliane**
Préparatrice de commandes, L'OREAL PRODUITS DE LUXE FRANCE, INGRE

- **Monsieur GALLOIS Denis**
Gérant salarié, COMPASS GROUP FRANCE, MARSEILLE 2E
ARRONDISSEMENT
- **Monsieur GARCIA TORRES Santiago**
Agent de maîtrise, ESPA, FLEURY-LES-AUBRAIS
- **Monsieur GARNIER Philippe**
Mécanicien p3, HUTCHINSON SNC, CHÂLETTE-SUR-LOING
- **Monsieur GARZENNE Hervé**
Gestionnaire de données, LES LABORATOIRES SERVIER INDUSTRIE,
GIDY
- **Monsieur GAVRILENKO Jean-Pierre**
Technicien industriel, HUTCHINSON SNC, CHÂLETTE-SUR-LOING
- **Monsieur GILTAT Yves**
Technicien supérieur maintenance mécanique, ESSITY OPERATIONS
FRANCE, GIEN
- **Madame GIRAUD Brigitte**
Conseillère à l'emploi, POLE EMPLOI, ORLÉANS
- **Madame GODARD Jocelyne**
Comptable, CIE IBM FRANCE, BOIS-COLOMBES
- **Madame GODEAU Maryse**
Chargée d'appui au médiateur, POLE EMPLOI, ORLÉANS
- **Monsieur GODINOU Philippe**
Mécanicien, ESSITY OPERATIONS FRANCE, GIEN
- **Monsieur GRAGEON Joel**
Responsable d'affaires, INEO CENTRE, SAINT-GERVAIS-LA-FORÊT
- **Monsieur GRANDVILLIERS Thierry**
Opérateur de pesée, LES LABORATOIRES SERVIER INDUSTRIE, GIDY
- **Monsieur GRAVOUILLE Laurent**
Agent de production niv 3, INTEVA FRANCE, SULLY-SUR-LOIRE
- **Monsieur GRENET Philippe**
Charpentier - chef d'atelier, CHAMPEAU, FEYTIAT
- **Madame GUILTAT Patricia**
Technicien retraite, CARSAT CENTRE, ORLÉANS

- **Monsieur GUYARD Christian**
Conducteur pcr, DS SMITH PACKAGING CONSUMER, NEUVILLE AUX BOIS
- **Monsieur HAENSEL Franck**
Employé, CARSAT CENTRE, ORLÉANS
- **Monsieur HANSANA Viengngeune**
Ouvrier, ESPA, FLEURY-LES-AUBRAIS
- **Monsieur HATTON Alain**
Conducteur de chantier, EIFFAGE ENERGIE SYSTEMES - CLEMESSY, GIEN
- **Madame HEQUET Carole**
Technicienne de production, LES LABORATOIRES SERVIER INDUSTRIE, GIDY
- **Monsieur HERRERO Pascal**
Ingénieur, THALES LAS FRANCE SAS, LA FERTÉ-SAINT-AUBIN
- **Monsieur HERVE Patrick**
Contremaître d'exploitation, XPO SUPPLY CHAIN FROID FRANCE, CHÂTEAUNEUF-SUR-LOIRE
- **Monsieur HEURTEMATTE Dany**
Ouvrier spécialisé, SIFA Technologies, ORLEANS
- **Monsieur HUBERT Pascal**
Conducteur de presse, INTEVA FRANCE, SULLY-SUR-LOIRE
- **Monsieur HUET Jacky**
Attaché de direction à la direction générale, BAUDIN CHATEAUNEUF, CHÂTEAUNEUF-SUR-LOIRE
- **Madame HUYGHE Martiale**
Technicien gestion de configuration et reprographie document, THALES LAS FRANCE SAS, LA FERTÉ-SAINT-AUBIN
- **Monsieur JAHIER Jean-Michel**
Employé commercial, ROGER, PATAY
- **Madame JAMET Christine**
Employée de banque, Le Crédit Lyonnais (LCL), VILLEJUIF
- **Madame JAMET Nathalie**
Conseillère relation client, GIE EUROPAC, PARIS 12E ARRONDISSEMENT

142/152

- **Monsieur JANDON Patrice**
Cond. Equip. automatisé, DELPHARM ORLEANS, ORLÉANS
- **Madame JEBALI Jamila**
Opératrice de production 3, DELPHARM ORLEANS, ORLÉANS
- **Madame JEMIN Catherine**
Animateur d'équipe, CAISSE PRIMAIRE ASSURANCE MALADIE,
ÉTAMPES
- **Monsieur JÉRÔME Richard**
Agent environnement de travail et patrimoine, HARMONIE MUTUELLE
FONCIERE ET LIEUX DE VIE, PARIS 15E ARRONDISSEMENT
- **Monsieur JOLINON Guy**
Chef de quai, HUTCHINSON SNC, PANNES
- **Monsieur JULIEN Eric**
Technicien, DELPHARM ORLEANS, ORLÉANS
- **Monsieur JUTTIN Rémi**
Technicien de production, LES LABORATOIRES SERVIER INDUSTRIE,
GIDY
- **Madame KLEPANDY Florence**
Opératrice de production, APERAM ALLOYS AMILLY, AMILLY
- **Monsieur LAAROUSSI Saïd**
Mécanicien P3, KEOLIS METROPOLE ORLEANS, SAINT-JEAN-DE-BRAYE
- **Monsieur LAGRAVE Rémy**
Chargé de sécurité, BANQUE DE FRANCE, PARIS
- **Monsieur LAILLE Patrice**
Ingénieur de production, MUTUELLE NAT HOSPIT PROF SANTE
SOCIAL, AMILLY
- **Madame LAJUGIE Sylvie**
Audiencière, CPAM DU LOIRET, ORLEANS CDX 1
- **Madame LANDRE Anita**
Opérateur logistique, L'OREAL, ORMES
- **Madame LANG Catherine**
Assistante open innovation, HUTCHINSON, CHÂLETTE-SUR-LOING
- **Monsieur LANGLOIS Alain**
Conducteur Receveur, KEOLIS METROPOLE ORLEANS, SAINT-JEAN-DE-
BRAYE

143/152

- **Monsieur LANGLOIS Eric**
Manager, KEOLIS METROPOLE ORLEANS, SAINT-JEAN-DE-BRAYE
- **Madame LASQUELLEC Corinne**
Technicien service relation client, CREDIT MUTUEL REAL ESTATE LEASE, PARIS 2
- **Madame LASSALLE Pascale**
Acheteuse opérat fl. auto, SANDVIK TOOLING FRANCE, ORLÉANS
- **Monsieur LAVERNHE Remi**
Responsable gestion de configuration système, THALES LAS FRANCE SAS, FLEURY-LES-AUBRAIS
- **Monsieur LAVOLLEE Mario**
Conducteur contre colleuse, DS SMITH PACKAGING CONSUMER, NEUVILLE AUX BOIS
- **Madame LEAU Catherine**
Cadre administratif, URSSAF CENTRE-VAL DE LOIRE, OLIVET
- **Madame LEBERT Lydie**
Opératrice de production en industrie pharmaceutique, MERCK SANTE, SEMOY
- **Madame LECLEF Valerie**
Chef de projet, CAISSE D'EPARGNE ET DE PREVOYANCE LOIRE-CENTRE, ORLÉANS
- **Madame LECLERC Dominique**
Chargée administration du personnel et paie, LOGIS COEUR DE FRANCE VALLOIRE HABITAT, ORLEANS CDX 1
- **Monsieur LECLERCQ Richard**
Analyste de supervision informatique, SOCIETE GÉNÉRALE, PARIS
- **Madame LE CORRE Maryline**
Technicien études de prix, HUTCHINSON SNC, CHÂLETTE-SUR-LOING
- **Monsieur LE DILOSQUER Alain**
Administrateur de base de données, TERRES INOVIA, ARDON
- **Madame LEDUC Josette**
Chargée reporting règlementaire, CAISSE D'EPARGNE ET DE PREVOYANCE LOIRE-CENTRE, ORLÉANS
- **Madame LEFEBVRE Patricia**
Employée CPAM, CPAM DU LOIRET, ORLEANS CDX 1

144/152

- **Monsieur LEGAC Jacques**
Opérateur sur presse, APERAM ALLOYS AMILLY, AMILLY
- **Monsieur LE GUERN Yannick**
Manager Pilotage Informatique, MNH, MONTARGIS
- **Madame LEMAIRE Sylvie**
Ouvrière, SAINT-GOBAIN SULLY, SULLY-SUR-LOIRE
- **Monsieur LEMIERE Philippe**
Chef d'atelier menuiserie, PARIS-OUEST CONSTRUCTION, PARIS 5E
ARRONDISSEMENT
- **Madame LENGRAIN Roselande**
Assistante Juridique, BRGM, ORLÉANS
- **Monsieur LEONTINE Philippe**
Contrôleur qualité, DS SMITH PACKAGING CONSUMER, NEUVILLE
AUX BOIS
- **Madame LEROUX Christine**
Opératrice logistique, REXEL FRANCE, MEUNG-SUR-LOIRE
- **Madame LESAULNIER Françoise**
Agent de fabrication, MERCK SANTE, SEMOY
- **Monsieur LESNE Dominique**
Responsable management offres et projets, THALES SIX GTS FRANCE
SAS, GENNEVILLIERS
- **Madame LETURCQ Sylviane**
Correspondant fonctionnel application, URSSAF CENTRE-VAL DE
LOIRE, OLIVET
- **Monsieur LHERBIER Jose**
Moniteur, HUTCHINSON SNC, CHÂLETTE-SUR-LOING
- **Monsieur LHOMME Bruno**
Employé, MERCK SANTE, SEMOY
- **Madame LIDON Nicole**
Comptable, HUTCHINSON SNC, CHÂLETTE-SUR-LOING
- **Madame LOISEAU Christine**
Attachée de clientèle, L'OREAL PRODUITS DE LUXE FRANCE, INGRE
- **Monsieur LOPES Diamantino**
Maçon - chef de chantier, ENTREPRISE MARGUERITAT, CERCOTTES

145/152

- **Monsieur LOPEZ Miguel**
Agent logistique, DELPHARM ORLEANS, ORLÉANS
- **Monsieur LOPEZ Pascal**
Opérateur logistique, L'OREAL, ORMES
- **Monsieur LUCAS Jean**
Technicien de maintenance, THALES SIX GTS FRANCE SAS,
GENNEVILLIERS
- **Madame MABRUT Nicole**
Décoratrice Choisisseuse, POCHET DU COURVAL, BEAUGENCY
- **Monsieur MACHARD Thierry**
Opérateur de producteur, BIOLOGIE SERVIER, GIDY
- **Monsieur MARCELOT Jean-Louis**
Polyvalent, HUTCHINSON SNC, CHÂLETTE-SUR-LOING
- **Monsieur MARIN Christian**
Manager pôle contrôle, MUTUELLE NAT HOSPIT PROF SANTE SOCIAL,
AMILLY
- **Monsieur MARTIN Eric**
Tourneur-fraiseur, BAUDIN CHATEAUNEUF, CHÂTEAUNEUF-SUR-LOIRE
- **Madame MARTINEZ Claudine**
Chargée de projets formation, MNH PREVOYANCE, AMILLY
- **Madame MARTIN Michèle**
Educatrice spécialisée, LES PAILLONS BLANCS DU LOIRET, ORLÉANS
- **Madame MASSON Arlette**
Chargée de clientèle, CAISSE D'EPARGNE ET DE PREVOYANCE LOIRE-
CENTRE, ORLÉANS
- **Monsieur MENAGER Pascal**
Ingénieur, ALCATEL SUBMARINE NETWORKS, NOZAY
- **Monsieur MENARD Pascal**
Conducteur de travaux, LES LABORATOIRES SERVIER INDUSTRIE, GIDY
- **Monsieur MENDES FERREIRA Salvador**
Jardinier, PARIS HABITAT-OPH, PARIS
- **Monsieur MEUNIER Philippe**
Chef de projet formation adjoint, CPAM DU LOIRET, ORLEANS CDX 1
- **Monsieur MEUNIER Yves**
Aide Zootechnicien de laboratoire, BIOLOGIE SERVIER, GIDY

146/152

- **Monsieur MICHEL Guy**
Manutentionnaire/cariste, INDUSTRIELLE DESMARQUOY, BRIARE
- **Monsieur MICHEL Serge**
Agent de quai, STEF Transport ORLEANS, SARAN
- **Monsieur MILERS Jean-Bernard**
Chef de projet industriel, LES LABORATOIRES SERVIER INDUSTRIE,
GIDY
- **Madame MILLERET Monique**
Conseillère technique en action sociale, CAISSE D'ALLOCATIONS
FAMILIALES DU LOIRET, ORLÉANS
- **Madame MOLINA Odile**
Technicienne de prestations, CPAM DU LOIRET, ORLEANS CDX 1
- **Madame MOREAU Brigitte**
Assistante commerciale, APERAM ALLOYS AMILLY, AMILLY
- **Madame MOREAU Martine**
Conductrice Receveuse, KEOLIS METROPOLE ORLEANS, SAINT-JEAN-
DE-BRAYE
- **Monsieur MOREAU Michel**
Cariste, CORNING SAS, BAGNEAUX-SUR-LOING
- **Madame MOREIRA Thérèse**
Conseillère clientèle, AG2 R LA MONDIALE, ORLEANS
- **Monsieur MOREL Philippe**
Cadre, CAISSE D'EPARGNE ET DE PREVOYANCE LOIRE-CENTRE,
ORLÉANS
- **Madame MORISET Nadine**
Agent hôtelier, GESTION DEVELOPPEMENT DE LA MAISON DE
RETRAITE NOTRE DAME ESPERANCE, MILLY-LA-FORÊT
- **Monsieur NARME Antoine**
Technicien travaux neufs, HUTCHINSON SNC, CHÂLETTE-SUR-LOING
- **Madame NICOL Françoise**
Réfèrent technique juridique, CPAM DU LOIRET, ORLEANS CDX 1
- **Monsieur NICOLLE Laurent**
Conducteur de matériel de collecte, S O C C O I M, CHAINGY

147/152

- **Monsieur NONET Pascal**
Technicien logistique, SAFRAN AIRCRAFT ENGINES, ÉVRY-COURCOURONNES
- **Monsieur OUF Pascal**
Technicien de maintenance, LES LABORATOIRES SERVIER INDUSTRIE, GIDY
- **Monsieur OVYN Marc**
Analyste d'exploitation, MNH, MONTARGIS
- **Madame PAILLOUX Florence**
Responsable, UNION DISTRIBUTION, SERMAISES
- **Monsieur PALLEAU Thierry**
Responsable centre de travaux, EIFFAGE ENERGIE SYSTEMES - CLEMESSY, GIEN
- **Monsieur PARADE Bruno**
Cariste, ESSITY OPERATIONS FRANCE, GIEN
- **Monsieur PARMENTIER Christian**
Technicien de maintenance industrielle, THALES LAS FRANCE SAS, FLEURY-LES-AUBRAIS
- **Monsieur PASCOA Fernando**
Superviseur atelier, ESSITY OPERATIONS FRANCE, GIEN
- **Madame PASCOA GALRITO Christiane**
Employée logistique, UNION DISTRIBUTION, SERMAISES
- **Monsieur PAUTRE Philippe**
Technicien atelier maintenance, APERAM ALLOYS AMILLY, AMILLY
- **Monsieur PERRAUDIN Gilles**
Resp. amelior.cont&qual., SANDVIK TOOLING FRANCE, ORLÉANS
- **Monsieur PHUNG Tony**
Bobineur, ESSITY OPERATIONS FRANCE, GIEN
- **Monsieur PICHON Yves**
Ouvrier d'usine, ESSITY OPERATIONS FRANCE, GIEN
- **Madame PILTE Isabelle**
Team speaker, LEONI WIRING SYSTEMS FRANCE, BELLEGARDE
- **Monsieur PINEL Gérard**
Ingénieur, JUNGHANS T2M SAS, LA FERTÉ-SAINT-AUBIN

- **Monsieur PLACIER Eric**
Président, PLACIER S.A.S., BELLEGARDE
- **Madame POIDEVIN Evelyne**
Conductrice de ligne, Biscuiterie ROUGIER, SULLY-SUR-LOIRE
- **Madame POMMIER Evelyne**
Standardiste, HUTCHINSON SNC, CHÂLETTE-SUR-LOING
- **Madame POSTA Patricia**
Agent de fabrication, DELPHARM ORLEANS, ORLÉANS
- **Monsieur PREVOT Bruno**
Employé Pompes Funèbres, POMPES FUNEBRES CATON, CHÂLETTE-SUR-LOING
- **Madame PRUNYI Gisèle**
Analyste technique, GMF ASSURANCES, SARAN
- **Madame QUANG Viengkham**
Opérateur production, ESPA, FLEURY-LES-AUBRAIS
- **Monsieur QUIROS Louis**
Conducteur d'équipement automatisé, DELPHARM ORLEANS, ORLÉANS
- **Monsieur RAFFIN Didier**
Opérateur de fabrication pharmaceutique, MERCK SANTE, SEMOY
- **Monsieur RAMOND Philippe**
Journaliste, LA REPUBLIQUE DU CENTRE, ORLEANS CDX 1
- **Madame RAPENNE Catherine**
Conseillère satisfaction clients, MNH PREVOYANCE, AMILLY
- **Monsieur REMENE Pascal**
Mécanicien, SMURFIT KAPPA FRANCE, BRAY-SAINT-AIGNAN
- **Monsieur RENARD Daniel**
Soudeur, SAFIL, BONNY-SUR-LOIRE
- **Madame RENAUD Annie**
Responsable logistique, DS SMITH PAPER COULLONS, COULLONS
- **Monsieur REUILLARD Jacques**
Maçon, EUROVIA Centre Loire, CORQUILLEROY
- **Madame RIBEIRO ESTEVES JORGE Maria**
Manager rayon, BONDAROY DISTRIBUTION, PITHIVIERS LE VIEIL

149/152

- **Madame RICHARD Pascale**
Gestionnaire d'intégration de l'offre de service, POLE EMPLOI,
ORLÉANS
- **Monsieur RICHER Alain**
Technicien produit, Federal Mogul Opérations France SAS, SAINT JEAN
DE LA RUELE
- **Monsieur ROBILLARD Jean-Claude**
Agent de nettoyage, S O C C O I M, CHAINGY
- **Monsieur ROCHER Jean-Michel**
Chef d'équipe chaudronnerie, SUCR DISTIL SOUPES OUVRE FILS,
SOUPES-SUR-LOING
- **Monsieur ROUILLY Denis**
Magasinier automobile, CITROEN - BD AUTOS 45, OLIVET
- **Madame ROUSSEAU Sylvie**
Secrétaire administrative, FIDAL, ORLÉANS
- **Madame ROUSSELET Marie-José**
Conducteur lignes automatisées, SANOFI WINTHROP INDUSTRIE,
AMILLY
- **Madame ROUSSILLON Béatrice**
Employée, DELPHARM ORLEANS, ORLÉANS
- **Madame RUSE Chistine**
Agent de production, APERAM ALLOYS AMILLY, AMILLY
- **Madame RUSE Christine**
Agent de production, APERAM ALLOYS AMILLY, AMILLY
- **Monsieur SAENZ TORRES Eric**
électrotechnicien, ESSITY OPERATIONS FRANCE, GIEN
- **Monsieur SANCHEZ Jean Luc**
Technicien d'exploitation, DALKIA, ORLÉANS
- **Madame SARDA Catherine**
Gestionnaire technique, CAISSE D'EPARGNE ET DE PREVOYANCE
LOIRE-CENTRE, ORLÉANS
- **Madame SCALISI Murielle**
Assistante de direction, BRGM, ORLÉANS
- **Monsieur SCHWAB Pascal**
Responsable de garage, COMMISSARIAT A L' ENERGIE ATOMIQUE ET
AUX ENERGIES ALTERNATIVES, BRUYERES LE CHATEL

150/152

- **Madame SEL Anne-Marie**
Assistante ressources humaines, APERAM ALLOYS AMILLY, AMILLY
- **Madame SERGENT Lucette**
Chef gérante, COMPASS GROUP FRANCE, CHATILLON
- **Monsieur SIFFELET Pascal**
Leader production, FEDERAL-MOGUL VALVETRAIN LA SOURCE SAS,
ORLÉANS
- **Monsieur SIROT Benoit**
Technicien qualite courrier, MUTUELLE SAINT CHRISTOPHE, PARIS 5E
ARRONDISSEMENT
- **Madame SOULAS Carole**
Magasinier, INTEVA FRANCE, SULLY-SUR-LOIRE
- **Monsieur SOUSTRE Gil**
Chef de secteur, PIERRE FABRE MEDICAMENT PRODUCTION, GIEN
- **Madame SPRONI Monique**
Responsable de service, CPAM DU LOIRET, ORLEANS CDX 1
- **Monsieur TARDIF Patrick**
Magasinier, ANTARTIC, SAINT-MARTIN-D'ABBAT
- **Madame TASSAIN Marie-Christine**
Chef de rang, LES LABORATOIRES SERVIER INDUSTRIE, GIDY
- **Monsieur TEIXEIRA LEAL Alfredo**
Soudeur Foreur, BONNA TRAVAUX PRESSION, CONFLANS-SAINTE-
HONORINE
- **Monsieur TELLIER Dominique**
Chauffeur Livreur, SAINT-GOBAIN SULLY, SULLY-SUR-LOIRE
- **Monsieur THARRAULT François**
Technicien formulation galénique, TECHNOLOGIE SERVIER, ORLÉANS
- **Madame TILLIER Marie-Christine**
Conseillère satisfaction clients, MNH PREVOYANCE, AMILLY
- **Madame VAUTHIER DURINDEL Véronique**
Contrôleur, SAINT-GOBAIN SULLY, SULLY-SUR-LOIRE
- **Madame VIEIRA Maria Héléna**
Conditionneuse, Federal Mogul Opérations France SAS, SAINT JEAN DE
LA RUELE

151/152

- **Madame VILLAIN Sabine**
Ouvrière d'usine, Federal Mogul Opérations France SAS, SAINT JEAN DE LA RUEILLE
- **Monsieur VISAGE Herve**
Comptable general, CARSAT CENTRE, ORLÉANS
- **Monsieur ZIEBARTH Jacques**
Mécanicien conducteur, NEW DURALEX INTERNATIONAL, LA CHAPELLE-SAINT-MESMIN
- **Monsieur ZOIA Fabrice**
Animateur de groupe, Federal Mogul Opérations France SAS, SAINT JEAN DE LA RUEILLE
- **Monsieur ZOUGGAGH Laïfa**
Chef d'équipe, XPO LOGISTICS, BOIGNY-SUR-BIONNE

Article 5 : Monsieur le directeur de cabinet est chargé de l'exécution du présent arrêté qui sera inséré au recueil des actes administratifs de la préfecture.

Orléans, le 14 juillet 2021

signé : La Préfète de la région centre Val de Loire, Préfète du Loiret,
Régine ENGSTRÖM

Délais et voies de recours

Le présent arrêté peut faire l'objet d'un recours gracieux auprès du préfet du département du Loiret. L'absence de réponse dans un délai de deux mois vaut décision implicite de rejet.

Un recours contentieux peut être déposé auprès du tribunal administratif d'Orléans, dans un délai de deux mois à compter de la notification du présent arrêté, ou dans un délai de deux mois à partir de la réponse de l'administration si un recours administratif a été déposé.

152/152

Préfecture de la région Centre-Val de Loire et du
Loiret

45-2022-07-14-00001

Médailles d'Honneur du Travail promotion du 14
juillet 2022

A.R.R.E.T.É

Accordant la médaille d'honneur du Travail
à l'occasion de la **promotion du 14 juillet 2022**

La Préfète du Loiret
Chevalier de la Légion d'honneur

VU le décret 48-852 du 15 mai 1948 modifié instituant la médaille d'honneur du travail ;

Vu le décret 84-591 du 4 juillet 1984 modifié par les décrets 2000-1015 du 17 octobre 2000 et 2007-1746 du 12 décembre 2007 ;

VU l'arrêté du 17 juillet 1984 portant délégation de pouvoirs aux préfets pour l'attribution de la médaille d'honneur du travail ;

Sur proposition du directeur de cabinet

A R R E T E

Article 1 : La médaille d'honneur du travail ARGENT est décernée à :

- **Madame ABHARI Farida**
Agent administratif, CARREFOUR SUPPLY CHAIN, ÉVRY-COURCOURONNES
- **Monsieur ABSOUS Benjamin**
Animateur technique, KEOLIS METROPOLE ORLEANS, SAINT-JEAN-DE-BRAYE
- **Madame ADAM Coralie**
Chef d'équipe, GXO LOGISTICS FRANCE, BOIGNY-SUR-BIONNE
- **Monsieur ADER Alain**
Technicien qse, ANTARTIC, SAINT-MARTIN-D'ABBAT
- **Monsieur AGBANRIN Abdel**
Chef projet informatique sr, BPCE VIE, PARIS

- **Madame AGROFOGLIO Mi Gyoung**
Responsable information scientifique/règlement, SOCIETE NATIONALE
D'EXPLOITATION INDUSTRIELLE DES TABACS ET ALLUMETTES,
PARIS
- **Madame AIGRET Sandrine**
Hôtesse de caisse, AUBRAIS DISTRIBUTION, FLEURY-LES-AUBRAIS
- **Monsieur AKKOUH Mohamed**
Conducteur receveur, KEOLIS METROPOLE ORLEANS, SAINT-JEAN-DE-
BRAYE
- **Madame AKPADJI Valérie**
Conseillère retraite back office, CARSAT CENTRE, ORLÉANS
- **Monsieur ALEXANDRE Eric**
Pilote technique, PIERRE FABRE MEDICAMENT PRODUCTION, GIEN
- **Monsieur ALLINE Philippe**
Préparateur de commandes, ITM LOGISTIQUE ALIMENTAIRE
INTERNATIONAL, AMILLY
- **Madame ALLOUET Sibylle**
Secrétaire assistante, HSBC CONTINENTAL EUROPE, PARIS 16E
ARRONDISSEMENT
- **Madame ALLOUIN Perrine**
Technicienne de laboratoire, HUTCHINSON SNC, CHÂLETTE-SUR-LOING
- **Madame AMARAL SILVA Rosa Maria**
Chauffeur de cars, SA LES CARS FRAIZY, PITHIVIERS
- **Madame ANASTACIO Katy**
Chargée d'affaires professionnelles, BANQUE CIC OUEST, NANTES
- **Monsieur ANDRE Jean Pierre**
Technicien de maintenance, XPO LOGISTICS, BOIGNY-SUR-BIONNE
- **Madame ANGOT Christel**
Technicienne de laboratoire, SANOFI-AVENTIS,
- **Madame ANNIC Sylvie**
Employée administratif, LOOMIS FRANCE, ORLEANS
- **Madame APPERT Alexandra**
Aide soignante, LNA ES, LAMOTTE-BEUVRON

- **Monsieur ARCELIN Philippe**
Chauffeur poids lourds, HODEAU FRERES, SULLY-SUR-LOIRE
- **Monsieur ARGUANA Abdellatif**
Gestionnaire de secteur, VALLOIRE HABITAT, ORLEANS
- **Monsieur ARNAULD Thomas**
Chimiste, TECHNOLOGIE SERVIER, ORLÉANS
- **Madame ARVARON Emilie**
Manager de proximité, TELEASSURANCES, SARAN
- **Madame ASSELIN Fanny**
Chargée de coordination métier, GROUPE HUMANIS, OLIVET
- **Madame ATES Hulya**
Agent de production, HUTCHINSON SNC, CHÂLETTE-SUR-LOING
- **Madame ATMANI Dalila**
Employée de collectivité, SOGERES, BOULOGNE-BILLANCOURT
- **Madame AUBANEL Corinne**
Directrice adjointe de la cpam d'orleans, CAISSE PRIMAIRE ASSURANCE MALADIE LOIRET, ORLÉANS
- **Madame AUBRIOT ANNE SOPHIE**
Employée commerciale, E. LECLERC - OLIVET DISTRIBUTION, OLIVET CDX
- **Monsieur AUBRY Guillaume**
Chef de quai logistique, KUEHNE+NAGEL, POUPRY
- **Madame AUBRY Sabrina**
Assistante qhse, S O C C O I M, CHAINGY
- **Monsieur AUCHERES Vincent**
Employé qualifié libre service, AUCHAN HYPERMARCHÉ, OLIVET
- **Monsieur AUGUSTE Frédéric**
Chargé de relations entreprise, POLE EMPLOI, ORLÉANS
- **Monsieur AVELINE Benoît**
Responsable développement, EUROVIA MANAGEMENT, NANTERRE
- **Monsieur AYDAS Fehmi**
Ouvrier qualifié, HUTCHINSON SNC, CHÂLETTE-SUR-LOING

- **Madame AZEVEDO DA CONCEICAO PINTO Cristina**
Assistante de direction, ETABLISSEMENTS RAGOT, GIEN
- **Madame BABLIN Muriel**
Secrétaire, SANOFI WINTHROP INDUSTRIE, AMILLY
- **Monsieur BAHUET Pierre-Alexandre**
Directeur d'agence bancaire, BNP PARIBAS, PARIS
- **Madame BAILLY Sandrine**
Responsable flux financiers, WILLIS TOWERS WATSON FRANCE,
ORMES
- **Monsieur BALLAND Christophe**
Technicien travaux neufs, HUTCHINSON SNC, CHÂLETTE-SUR-LOING
- **Madame BALLU Carole**
Agent de production, HUTCHINSON SNC, CHÂLETTE-SUR-LOING
- **Madame BALTAZAR Conceição**
Agent de nettoyage, LIMPA NETTOYAGES, ORLÉANS
- **Madame BARAN Nicole**
Hydrogéologue, BRGM, ORLÉANS
- **Monsieur BARAT Franck**
Technicien sav sédentaire, FRANCIAFLEX, CHÉCY
- **Monsieur BARATIN Benoit**
Technicien étude des temps, JOHN DEERE SAS, FLEURY-LES-AUBRAIS
- **Monsieur BARATIN Sylvain**
Responsable de projet développement, HUTCHINSON SNC, CHÂLETTE-
SUR-LOING
- **Monsieur BARBERY Claude**
Inspecteur qualité, BAUDIN CHATEAUNEUF, CHATEAUNEUF-SUR-
LOIRE
- **Monsieur BARBIER Bruno**
Spécialiste haut risque, SOC MUTUELLE D'ASSURANCE DU BTP, PARIS
- **Monsieur BARBOSA DE OLIVEIRA Manuel**
Chef de chantier Maçon, SA BATIMENT ET TRAVAUX PUBLICS de
l'Orléanais, ORLEANS CDX 2
- **Madame BARDIN Virginie**
Contrôleur du risque financier, CARSAT CENTRE, ORLÉANS

- **Monsieur BARRAULT Eric**
Conducteur d'engins, OFFICE NATIONAL DES FORETS, BOIGNY-SUR-BIONNE
- **Madame BARRE Isabelle**
Secrétaire, AXIS CONSEILS SARL, ORLEANS
- **Madame BARTIER Véronique**
Intégrateur fonctionnel au sein de la dsi de l'agirc arcco, FEDERATION AGIRC-ARRCO, PARIS
- **Monsieur BATISTA Aurélien**
Responsable de rayon, AUBRAIS JARDI BRICO, FLEURY-LES-AUBRAIS
- **Monsieur BAUDIN Thierry**
Géologue, BRGM, PARIS
- **Monsieur BAUDOIN Hervé**
Responsable clientèle, VALLOIRE HABITAT, ORLEANS
- **Monsieur BAUDRON Jean-Rene**
Chef d'ilot, GROUPE GOYER, INGRÉ
- **Madame BAUDRY Betty**
Aide à domicile, ASS BAS-RHINOISE AIDE PERSONNES AGEES, OBERHAUSBERGEN
- **Madame BAU Mélanie**
Conseiller clientèle privée, BANQUE POPULAIRE VAL DE FRANCE, MONTIGNY-LE-BRETONNEUX
- **Madame BEAUGENDRE Carole**
Chargée du patrimoine immobilier, UNION DEPART ASSOCIATIONS FAMILIALES, ORLÉANS
- **Monsieur BEAUSSIER Yvan**
Opticien lunetier, OPTIQUE PELLE SA, ORLÉANS
- **Monsieur BEAUVAIS Johann**
Agent de maîtrise, SAINT-GOBAIN SULLY, SULLY-SUR-LOIRE
- **Monsieur BELLOUZ Rachid**
Aide soignant, UNION GESTION ETS CAISSES ASSUR MALADIE, LA CHAPELLE-SAINT-MESMIN
- **Monsieur BÉNARD Stéphane**
Chef de chantier, EIFFAGE ENERGIE SYSTEMES - CLEMESSY, INGRÉ

- **Monsieur BEN CAID HASSINE Patrick**
Employé d'immeubles, VALLOIRE HABITAT, ORLEANS
- **Monsieur BEN GATTA-LEBER Pierre-Jean**
Ingénieur système, GENERALI VIE, PARIS
- **Monsieur BERGER Frédéric**
Ouvrier, PIERRE FABRE MEDICAMENT PRODUCTION, GIEN
- **Monsieur BERGERON Pascal**
Chauffeur livreur, AGROM TRANSPORT, COURTENAY
- **Madame BERNEAU Nathalie**
Responsable logistique, GEODIS D&E LOIRET, SARAN
- **Monsieur BERRY Laurent**
Gardien de déchèterie, SYNDICAT MIXTE DE RAMASSAGE ET DE
TRAITEMENT DES ORDURES MENAGERES DE LA REGION DE
MONTARGIS, CORQUILLEROY
- **Monsieur BERTRAND Didier**
Chargé de mission RH, GIE AGIRC ARRCO, PARIS
- **Monsieur BESSE Vivien**
Technicien dessinateur, HUTCHINSON SNC, CHÂLETTE-SUR-LOING
- **Madame BESSON Solène**
Assistance technique suivi d'activité, CARSAT CENTRE, ORLÉANS
- **Monsieur BETHEMBOS Ludovic**
Responsable point de vente, AUBRAIS JARDI BRICO, FLEURY-LES-
AUBRAIS
- **Madame BEZUT Julie**
Conseillère satisfaction clients, MUTUELLE NAT HOSPIT PROF SANTE
SOCIAL, AMILLY
- **Madame BIGOT Carole**
Conseiller rc retraite, ASSOCIATION DE MOYENS RETRAITE
COMPLEMENTAIRE, SAINT-JEAN-DE-BRAYE
- **Madame BIGOT Delphine**
Coordinateur marketing communication, MR.BRICOLAGE, LA CHAPELLE-
SAINT-MESMIN
- **Monsieur BILLE Cédric**
Conseiller comptable, AS-CENTRE LOIRE, BLOIS

6/146

- **Monsieur BINET Jean-François**
Agent de maîtrise, MOTEURS LEROY SOMER, ANGOULÊME
- **Madame BISLEAU Corinne**
Coordinatrice logistique, FEDERAL MOGUL OPERATIONS FRANCE SAS,
SAINT-JEAN-DE-LA-RUELLE
- **Madame BISSONNIER Sabrina**
Technicien service client, CAISSE DE CREDIT MUT AGRIC DU CTRE,
ORLÉANS
- **Monsieur BLANCHARD Didier**
Professionnel de prod n2, BORGWARNER FRANCE SAS, BLOIS
- **Monsieur BLANCHARD Philippe**
Employé, AUCHAN HYPERMARCHE, OLIVET
- **Madame BLEIN-DEZAYES Christelle**
Géologue, BRGM, ORLÉANS
- **Monsieur BLUSSON Fabrice**
Responsable contrôle qualité, KEOLIS METROPOLE ORLEANS, SAINT-
JEAN-DE-BRAYE
- **Madame BOISSART Séverine**
Conseillère emploi, POLE EMPLOI, FLEURY-LES-AUBRAIS
- **Monsieur BOITELET Vincent**
Responsable de dépôt, EUROVIA Centre Loire, CORQUILLEROY
- **Madame BOLLÉE Elvire**
Gestionnaire portefeuille contentieux, CAISSE FEDERALE DE CREDIT
MUTUEL SOCIETE A MISSION (APPLICATION LOI PACTE), ORLÉANS
- **Madame BOLLET Gwénaèle**
Responsable technique prévoyance et qualité, UNION NATIONALE
MUTUALISTE INTERPROFESS, OLIVET
- **Monsieur BONGIBAUT David-Alexandre**
Pilote de fabrication, PIERRE FABRE MEDICAMENT PRODUCTION,
GIEN
- **Monsieur BONNIN Olivier**
Technicien logistique, KELLY SERVICES, TOURS

7/146

- **Monsieur BORGES José**
Chef d'équipe Impression, CEISA PACKAGING - REBORN NORMANDIE,
SAINT-CYR-EN-VAL
- **Monsieur BORNE Cédric**
Rst opération leader, ESSITY OPERATIONS FRANCE, GIEN
- **Monsieur BOTTET Jean-Claude**
Couvreur, CLAUDE BORDILLON SARL, GIEN
- **Monsieur BOUCHEREAU Logan**
Responsable fabrication et industrialisation, HUTCHINSON POLYMERS,
PANNES
- **Madame BOUCHER Emmanuelle**
Chargée clientèle, VEOLIA EAU, OLIVET
- **Madame BOUCHERON Valérie**
Secrétaire médicale, COMITE INTERENTREPRISES D'HYGIENE DU
LOIRET, SARAN
- **Monsieur BOUFFINIE Laurent**
Conseiller comptable, AS-CENTRE LOIRE, BLOIS
- **Madame BOUGNOL Sandrine**
Assistante facturation, ATALIAN PROPRETE, MONT-PRÈS-CHAMBORD
- **Madame BOUHOUTE Laëtitia**
Déléguée médicale, NESTLE FRANCE, ISSY-LES-MOULINEAUX
- **Monsieur BOULANGER GRANRY Philippe**
Maître Nageur, CENTER PARCS RESORTS FRANCE, CHAUMONT-SUR-
THARONNE
- **Monsieur BOUNEMRI Florent**
Agent technique, ESSITY OPERATIONS FRANCE, GIEN
- **Monsieur BOURABEH Jihad**
Electricien, EIFFAGE ENERGIE SYSTEMES - CLEMESSY, BEAUMONT-
EN-VERON
- **Madame BOURAKBA Amal**
Technicienne d'assurance maladie, CAISSE NATIONALE DE
L'ASSURANCE MALADIE, PARIS 20E ARRONDISSEMENT
- **Monsieur BOURASS Hmad**
Technicien recherche et développement, HUTCHINSON, CHALETTE-SUR-
LOING

- **Madame BOURGAULT Anne**
Assistante commerciale, MAGRI, THIGNONVILLE
- **Madame BOURGEOIS Florence**
Hôtesse de caisse, AUCHAN HYPERMARCHÉ, SAINT-JEAN-DE-LA-RUELLE
- **Madame BOURGES Vicenta**
Hôtesse relation client, AUCHAN HYPERMARCHÉ, OLIVET
- **Madame BOURGOUIN Florence**
Infirmière, DELPHARM ORLEANS, ORLÉANS
- **Madame BOURLIEUX Carine**
Responsable gestion de projets, MERCK SANTE, SEMOY
- **Madame BOURSIN Elodie**
Conseillère en gestion de patrimoine, SOCIETE GENERALE, MONTARGIS
- **Madame BOUSSAT Valérie**
Chargée d'études pilotage, ASSOCIATION DE MOYENS RETRAITE COMPLEMENTAIRE, PARIS
- **Madame BOUTEAU Florence**
Responsable qualité airlaid, ESSITY OPERATIONS FRANCE, GIEN
- **Monsieur BOUT Fabrice**
Responsable de site, SYNDICAT MIXTE DE RAMASSAGE ET DE TRAITEMENT DES ORDURES MENAGERES DE LA REGION DE MONTARGIS, CORQUILLEROY
- **Monsieur BOUTON Julien**
Technicien recherche et innovation, HUTCHINSON, CHALETTE-SUR-LOING
- **Madame BOUWYN Myriam**
Employée de banque, SOCIETE GENERALE, MONTARGIS
- **Monsieur BOUZANENE Dominique**
Cadre bancaire, CREDIT COOPERATIF, NANTERRE CDX
- **Monsieur BOUZEROLLES Jimmy**
Chef d'équipe, STRADAL, FONTENAY-SUR-LOING
- **Madame BREAVOINE Chadia**
Responsable d'agence télévente, PLACE DU MARCHÉ, CIVRIEUX D'AZERGUES

- **Monsieur BREMARD Patrick**
Responsable commercial, HUTCHINSON SNC, CHÂLETTE-SUR-LOING
- **Madame BRETHEAU Yasmine**
Agent de dispatch, UNIBETON, SAINT-JEAN-LE-BLANC
- **Madame BRINON Virginie**
Préparatrice en pharmacie, SELARL PHARMACIE AUROUX, ORLÉANS
- **Monsieur BROCCA Jérôme**
Statisticien, AGENCE REGIONALE DE SANTE DU CENTRE-VAL DE LOIRE, ORLÉANS
- **Madame BROEDER Béatrice**
Agent administratif, ASSOCIATION DE MOYENS RETRAITE COMPLEMENTAIRE, SARAN
- **Madame BROST Géraldine**
Conseiller clientèle, BNP PARIBAS, PARIS
- **Madame BROUAZIN Gaële**
Conseillère énergies, TOTALENERGIES PROXI NORD OUEST, NANTES
- **Madame BRUNEL Magali**
Hôtesse de caisse, AUBRAIS DISTRIBUTION, FLEURY-LES-AUBRAIS
- **Monsieur BRUNIAUX Michel**
Manager de rayon, AUBRAIS DISTRIBUTION, FLEURY-LES-AUBRAIS
- **Madame BUISSON Aurélie**
Responsable projet, THALES LAS FRANCE SAS, LA FERTÉ-SAINT-AUBIN
- **Monsieur BUREAU Frédéric**
Conducteur routier, SAS TRANSPORTS LEGRAS, SOUPPES-SUR-LOING
- **Madame CAILLE Véronique**
Hôtesse de coffre accueil, AUCHAN HYPERMARCHÉ, SAINT-JEAN-DE-LA-RUELLE
- **Monsieur CAILLON Aurélien**
Ouvrier professionnel, AUBRAIS DISTRIBUTION, FLEURY-LES-AUBRAIS
- **Monsieur CALCAGNO Philippe**
Directeur de programme scientifique, BRGM, PARIS

10/146

- **Monsieur CAMELIN Benoit**
Technicien de maintenance, PIERRE FABRE MEDICAMENT
PRODUCTION, GIEN
- **Monsieur CAMPOS DOS REIS José Antonio**
Retraité, GVA BYMYCAR ORLEANS SUD, ORLÉANS
- **Madame CAPELLE Stéphanie**
Auditeur interne, GROUPE VYV, PARIS
- **Monsieur CARILLON Martial**
Opérateur de fabrication, GEMEY PARIS-MAYBELLINE NEW YORK,
ORMES
- **Madame CARON Hélène**
Assistant, HARMONIE MUTUELLE, ORLÉANS
- **Madame CARRIE Catherine**
Préparatrice de commandes, PARFUMS CHRISTIAN DIOR, SAINT-JEAN-
DE-BRAYE
- **Monsieur CASTRO CINTAS Bruno**
Chef d'equipe, KUEHNE+NAGEL, ORMES
- **Madame CAVAL Chantal**
Assistante de programmes, SA COOP PRODUCTION HLM LA RUCHE
HABITAT, ORLÉANS
- **Monsieur CERDAN André**
Maître compagnon (bâtiment), DEMATHIEU & BARD BAT ILE DE
FRANCE, CHEVILLY-LARUE
- **Madame CERQUEIRA Maria de Fatima**
Agent de propreté, LIMPA NETTOYAGES, ORLÉANS
- **Madame CHANTHY Sompang**
Gestionnaire prévoyance, ASSOCIATION DE MOYENS ASSURANCE DE
PERSONNES, SARAN
- **Madame CHAPART Sandrine**
Restauratrice, SOGERES, ORLEANS
- **Madame CHARBONNIER Floriane**
Préparatrice de commandes, ITM LOGISTIQUE ALIMENTAIRE
INTERNATIONAL, AMILLY

- **Monsieur CHARLES Stéphan**
Pilote technique, PIERRE FABRE DERMO-COSMETIQUE, CHÂTEAU-RENARD
- **Madame CHARVAT Anne**
Tmf manager, SANOFI-AVENTIS RECHERCHE ET DEVELOPPEMENT, CHILLY-MAZARIN
- **Madame CHASSINE Corinne**
Employée, THALES LAS FRANCE SAS, LA FERTÉ-SAINT-AUBIN
- **Madame CHENUET Catherine**
Conseiller spécialisé en assurance, BNP PARIBAS, SARAN
- **Monsieur CHERAMY Michaël**
Opérateur fabrication citernier, SOCIETE DE PRODUCTION DE NEMOURS SOPRONEM, SAINT-PIERRE-LÈS-NEMOURS
- **Monsieur CHEREL Yannick**
Responsable qualité, BEG INGENIERIE, ORLÉANS
- **Monsieur CHEVALLIER Damien**
Technicien de maintenance, JILITI, SARAN
- **Monsieur CHEVILLON Laurent**
Informaticien, FEDERATION AGIRC-ARRCO, PARIS
- **Madame CLAISSE Valérie**
Gestionnaire, AUCHAN HYPERMARCHÉ, OLIVET
- **Madame COCA Nathalie**
Conditionneuse, PARFUMS CHRISTIAN DIOR, SAINT-JEAN-DE-BRAYE
- **Monsieur COELHO Sébastien**
Leader production, FEDERAL-MOGUL VALVETRAIN LA SOURCE SAS, ORLÉANS
- **Monsieur COLLADANT Patrick**
Chef de service meo et garantie, ALSTEF AUTOMATION SA, BOIGNY-SUR-BIONNE
- **Madame COLLARD Julie**
Employée logistique polyvalente, UD UNION DISTRIBUTION, SERMAISES
- **Madame COLOMBIER Carole**
Conseillère client particuliers, BANQUE POPULAIRE VAL DE FRANCE, MONTIGNY-LE-BRETONNEUX

12/146

- **Monsieur COLUSSO Stéphane**
Chargé de qualité, POLE EMPLOI, ORLÉANS
- **Monsieur CÔME Frédéric**
Chef gérant, SOGERES, SAINT-JEAN-DE-LA-RUELLE
- **Madame COME Marie-José**
Comptable, ANA BELL GROUP, VILLEMANDEUR
- **Monsieur COQUET FREDERIC**
Maçon, ETABLISSEMENTS RAGOT, GIEN
- **Madame CORBIN Evelyne**
Opérateur production, ESPA, FLEURY-LES-AUBRAIS
- **Madame CORLET Sandra**
Responsable de paie, SATEC, PARIS
- **Monsieur CORNILLIE Ludovic**
Imprimeur, REBORN NORMANDIE, BERNAY
- **Monsieur COURBIER Alain**
Adjoint manager de rayon, E. LECLERC - OLIVET DISTRIBUTION,
OLIVET CDX
- **Madame COURBIER Marie Anne**
Hôtesse de caisse, AUBRAIS DISTRIBUTION, FLEURY-LES-AUBRAIS
- **Madame COUREAU Charlotte**
Technicienne chimiste, BRGM, ORLÉANS
- **Monsieur COURROY Olivier**
Cariste logistique, GXO LOGISTICS FRANCE, BOIGNY-SUR-BIONNE
- **Monsieur COUTINHO BEDULHO Carlos**
Responsable régleurs, NEW DURALEX INTERNATIONAL, LA
CHAPELLE-SAINT-MESMIN
- **Madame COUTURIER Isabelle**
Employée, CORNING SAS, BAGNEAUX-SUR-LOING
- **Monsieur CRUCHET Frédéric**
Chef de groupe achats électroniques, BRANDT FRANCE, SAINT-JEAN-DE-
LA-RUELLE
- **Monsieur CRUSOL Sébastien**
Coordinateur expert retours litiges, SODISPRA, ORMES

13/146

- **Madame CUILLERDIER Anne-sophie**
Monitrice des ventes, CAISSE D'EPARGNE ET DE PREVOYANCE LOIRE-CENTRE, ORLÉANS
- **Madame CUILLERIER Laurence**
Responsable gérance, CITYA REPUBLIQUE, ORLÉANS
- **Madame CURIEL Véronique**
Chauffeur livreur, SOGERES, ORLEANS
- **Monsieur CZORNY Arnaud**
Technicien outillage et industrialisation, INDUSTRIELLE DESMARQUOY, BRIARE
- **Madame DA CONCEICAO Ana Isabel**
Hôtesse de caisse, BALGENDIS SAS - E. LECLERC, TAVERS
- **Monsieur DA COSTA Mickaël**
Peintre, TEIXEIRA SOUSA*/MANUEL /, MEUNG-SUR-LOIRE
- **Monsieur DAHMAN Yahia**
Chef d'equipe, INDUSTRIELLE DESMARQUOY, BRIARE
- **Monsieur DAL BON Thiébault**
Chef de service conception et études de prix, BEG INGENIERIE, ORLÉANS
- **Madame DAL MOLIN Sophie**
Ajoint au directeur qualité industrie, LES LABORATOIRES SERVIER, SURESNES
- **Monsieur DA MAIA ARAUJO José**
Atc, LARIVIERE, VAUX-LE-PÉNIL
- **Madame DAMIENS Brigitte**
Vendeuse qualifiée, S.A CRISTALOR - MAROQUINERIE BADINIER, ORLEANS
- **Monsieur DARCHE Pascal**
Technicien de maintenance sav, BORGWARNER FRANCE SAS, BLOIS
- **Monsieur DARROUZES Sébastien**
Technicien papetier, ESSITY OPERATIONS FRANCE, GIEN
- **Monsieur DAVID Jean-François**
Dessinateur, GROUPE GOYER, INGRÉ

- **Monsieur DE ANDRADE Michaël**
Adjoint au manager de rayon, AUBRAIS DISTRIBUTION, FLEURY-LES-AUBRAIS
- **Monsieur DE BARROS Paolo-Alexandre**
Chargé d'affaires clientèles professionnelles, CAISSE D'EPARGNE ET DE PREVOYANCE LOIRE-CENTRE, ORLÉANS
- **Monsieur DE BROUCKER Sylvain**
Directeur pôle fabrication, LES LABORATOIRES SERVIER INDUSTRIE, GIDY
- **Monsieur DEBRY Olivier**
Technicien de maintenance, EIFFAGE ENERGIE SYSTEMES - CENTRE LOIRE, ORLÉANS
- **Madame DE CARVALHO Anne-Marie**
Réfèrent gestion retraite, ASSOCIATION DE MOYENS RETRAITE COMPLEMENTAIRE, SAINT-JEAN-DE-BRAYE
- **Monsieur DECHANOZ Cyrille**
Directeur audit, CAISSE D'EPARGNE ET DE PREVOYANCE LOIRE-CENTRE, ORLÉANS
- **Monsieur DECROOCQ Olivier**
Educateur sportif, LES PAILLONS BLANCS DU LOIRET, FLEURY-LES-AUBRAIS
- **Monsieur DE DURAT Jehan-françois**
Manager de proximité, GMF ASSURANCES, SARAN
- **Madame DEFAY CASTRO Claire**
Conseiller informatique services employeurs, CAISSE PRIMAIRE ASSURANCE MALADIE LOIRET, ORLÉANS
- **Madame DEGAUDEZ Winnie**
Conseiller retraite front office, CARSAT CENTRE, MONTARGIS
- **Monsieur DEGUILLE François**
Délégué régional matériel, COOPERATIVE VETERINAIRE DE L'OUEST, MONTAIGU-VENDÉE
- **Madame DELABRIERE Laurence**
Responsable d'équipe, ASSOCIATION DE MOYENS RETRAITE COMPLEMENTAIRE, SAINT-JEAN-DE-BRAYE
- **Madame DELAMOTTE Frédérique**
Employée logistique, LES LABORATOIRES SERVIER INDUSTRIE, GIDY

15/146

- **Monsieur DELANGE David**
Directeur de magasin III, AUTO SOURCE, OLIVET
- **Monsieur DELANNOY G rard**
Conducteur bobineuse fo, ESSITY OPERATIONS FRANCE, GIEN
- **Madame DEL BARRIO Arlette**
Gestionnaire cotisations, ASS PREVOYANCE GENERAL INTERPROF
SALARIE, VINCENNES
- **Madame DE LEEUW Annick**
Informaticienne, FEDERATION AGIRC-ARRCO, PARIS
- **Monsieur DELLAL Fay al**
Ouvrier, SAINT-GOBAIN SULLY, SULLY-SUR-LOIRE
- **Monsieur DELOUYES Jean-luc**
Conducteur receveur, KEOLIS METROPOLE ORLEANS, SAINT-JEAN-DE-
BRAYE
- **Monsieur DE MATOS Jos **
Responsable unit  production, PRYSMIAN CABLES ET SYSTEMES
FRANCE, GRON
- **Madame DE MELO Elisabeth**
Manager de rayon, AUBRAIS DISTRIBUTION, FLEURY-LES-AUBRAIS
- **Monsieur DEMIROGLU Sabahattin**
Ouvrier, HUTCHINSON SNC, CH LETTE-SUR-LOING
- **Monsieur DENIZ Zafer**
Ouvrier, HUTCHINSON SNC, CH LETTE-SUR-LOING
- **Monsieur DEPARDIEU Arnaud**
Responsable maintenance, ESSITY OPERATIONS FRANCE, GIEN
- **Madame DEPEE Marion**
Responsable de service, CAISSE PRIMAIRE ASSURANCE MALADIE
LOIRET, MONTARGIS
- **Monsieur DEPOILLY S bastien**
Manager de rayon, AUBRAIS DISTRIBUTION, FLEURY-LES-AUBRAIS
- **Madame DEPREZ Christ le**
ASEM Ecole maternelle, OGECE STE CROIX - STE EUVERTE, ORLEANS
CDX 1

- **Madame DE RIDDER Eliane**
Chargée d'études marketing, NATIXIS INVESTMENT MANAGERS
INTERNATIONAL, PARIS
- **Monsieur DE SAINT-JORES Guillaume**
Chef d'équipe, mécanicien pl, FRAIKIN FRANCE, FLEURY-LES-AUBRAIS
- **Madame DE SA PEREIRA Fernande**
Hôtesse d'accueil, FRANCIAFLEX, CHÉCY
- **Madame DESGRAUPES May**
Acheteur-approvisionneur, SLEEVER INTERNATIONAL, MORANGIS
- **Madame DES KORICHI Cécile**
Contrôleuse de gestion, COMPAGNIE INDUSTRIELLE DES LASERS
CILAS, ORLÉANS
- **Monsieur DESMAISON Franck**
Ingénieur informatique, EURO INFORMATION DEVELOPPEMENTS,
ORLÉANS
- **Madame DESNOUES Ludivine**
Agent administratif, E. LECLERC - OLIVET DISTRIBUTION, OLIVET
CDX
- **Madame DE SOUSA PRAZERES Nathalie**
Gestionnaire administrative, MUTUELLE NAT HOSPIT PROF SANTE
SOCIAL, AMILLY
- **Monsieur DEVIERS Sébastien**
Analyste des systèmes d'information, SOC MUTUELLE D'ASSURANCE DU
BTP, PARIS
- **Monsieur DEWAEGENAERE Christophe**
Conducteur receveur, KEOLIS METROPOLE ORLEANS, SAINT-JEAN-DE-
BRAYE
- **Madame DIALLO Aissatou**
Préparatrice de commandes, ITM LOGISTIQUE ALIMENTAIRE
INTERNATIONAL, AMILLY
- **Monsieur DIALLO Oumar**
Responsable conseil organisation, GMF ASSURANCES, LEVALLOIS-
PERRET
- **Madame DIAS Jacinte**
Responsable comptabilité, AUBRAIS DISTRIBUTION, FLEURY-LES-
AUBRAIS

17/146

- **Monsieur DIAZ Anthony**
Cariste polyvalent, DS SMITH PACKAGING CONSUMER, NEUVILLE
AUX BOIS
- **Madame DIAZ Régine**
Chargée de commercialisation, AGENCE DE DEVELOPPEMENT ET DE
RESERVATION TOURISTIQUE DU LOIRET, ORLÉANS
- **Madame DIMOLI Linda**
Opératrice de production pharmaceutique, LES LABORATOIRES SERVIER
INDUSTRIE, GIDY
- **Madame DION Marjorie**
Gestionnaire régionale, AFPA Région Centre Direction Régionale, ORLEANS
- **Monsieur DIOT Stéphane**
Chargé services généraux, DS SMITH PACKAGING CONSUMER,
NEUVILLE AUX BOIS
- **Madame DISANT Véronique**
Hôtesse de caisse, AUBRAIS DISTRIBUTION, FLEURY-LES-AUBRAIS
- **Madame DOCQUOIS Delphine**
Employée principale, UD UNION DISTRIBUTION, SERMAISES
- **Madame DOGAN Ayse**
Ouvrière, APERAM ALLOYS AMILLY, AMILLY
- **Monsieur DOHIN Fabien**
Sylviculteur, OFFICE NATIONAL DES FORETS, BOIGNY-SUR-BIONNE
- **Madame DOMINGUES Zioina**
Assistante export, MAQUET SAS, ARDON
- **Madame DORAT Valérie**
Gestionnaire de prévoyance, UNION NATIONALE MUTUALISTE
INTERPROFESS, PARIS 17
- **Monsieur DO SOUTO BARREIRA Emmanuel**
Conducteur de car, TRANSDEV ILE DE FRANCE, NEMOURS
- **Monsieur DOS SANTOS Thierry**
Magasinier, HUTCHINSON SNC, CHÂLETTE-SUR-LOING
- **Monsieur DOUCET Hervé**
Coordinateur de quai, STEF TRANSPORT ORLEANS, SARAN

- **Madame DOUCET Stéphanie**
Employée commerciale polyvalente, FSA DISTRI, LA FERTÉ-SAINT-AUBIN
- **Monsieur DOUGEZ Benoît**
Cadre bancaire, CAISSE D'EPARGNE ET DE PREVOYANCE LOIRE-CENTRE, ORLÉANS
- **Madame DOUIDI Véronique**
Employée de restauration, SODEXO ENTREPRISES, GUYANCOURT
- **Madame DOUSSIN Caroline**
Chargée de relations prescripteurs, CAISSE REG CREDIT AGRI MUTUEL CTRE LOIRE, BOURGES
- **Madame DROMBY Christelle**
Agent administratif qualifié, GEODIS D&E LOIRET, SARAN
- **Madame DUBOIS Sandie**
Technicien d'exploitation, CAISSE DE CREDIT MUT AGRIC DU CTRE, ORLÉANS
- **Monsieur DUBOURG Didier**
Magasinier silo, SOUFFLET AGRICULTURE, NOGENT-SUR-SEINE
- **Madame DUC Christelle**
Gestionnaire crédit clients, TOTALENERGIES PROXI NORD EST, SAINT-JEAN-DE-BRAYE
- **Monsieur DUCHESNE Claude**
Technicien de maintenance, S O C C O I M, CHAINGY
- **Monsieur DUDAL Morgan**
Chargé de relation clients, BPCE PAYMENT SERVICES, PARIS
- **Madame DUFOURD Carole**
Responsable planification, LES LABORATOIRES SERVIER INDUSTRIE, GIDY
- **Monsieur DUFRESNE Loïc**
Technicien maintenance équipements techniques, LES LABORATOIRES SERVIER INDUSTRIE, GIDY
- **Monsieur DUGUE Ludovic**
Chauffeur poids lourds, DAUVILLIERS TRANSPORTS, LE MALESHERBOIS

- **Madame DUMASDELAGE Adeline**
Assistante ADV, SAINT-GOBAIN SULLY, SULLY-SUR-LOIRE
- **Madame DUPRÉ Alexandra**
Responsable commercial, DISTRIBUTION CASINO FRANCE, SAINT-ÉTIENNE
- **Madame DUPUIS Emmanuelle**
Employée libre service, AUCHAN HYPERMARCHÉ, SAINT-JEAN-DE-LA-RUELLE
- **Monsieur DUPUIS Hervé**
électricien, NAVARRE*/DOMINIQUE REMY /, COINCES
- **Madame DUPUIS Isabelle**
Adjointe responsable service clients, NEW DURALEX INTERNATIONAL, LA CHAPELLE-SAINT-MESMIN
- **Monsieur DURAND David**
Chauffeur livreur, PRO A PRO DISTRIBUTION NORD, CHÂLETTE-SUR-LOING
- **Monsieur DUTHOY Frédéric**
Magasinier cariste polyvalent, FACOSPAR, ORLEANS
- **Monsieur DUTOURNIER Sylvain**
Employé de banque, SOCIETE GENERALE, ORLÉANS
- **Monsieur DUVAL Mathieu**
Agent commercial de contrôle, KEOLIS METROPOLE ORLEANS, SAINT-JEAN-DE-BRAYE
- **Madame EL BANAISATI Fatima**
Technicien at/mp niv4, CAISSE PRIMAIRE ASSURANCE MALADIE LOIRET, ORLÉANS
- **Monsieur EL BUSHABATI Karim**
Opérateur, ESSITY OPERATIONS FRANCE, GIEN
- **Madame ELGAREH Fatiha**
Gestionnaire indemnisation, ALLIANZ I.A.R.D., PUTEAUX
- **Monsieur EL GORFTI Youssef**
Opérateur, ORANGINA SUNTORY FRANCE PRODUCTION, DONNERY
- **Monsieur ELIAS Joaquim**
Maçon, EUROVIA Centre Loire, CORQUILLEROY

20/146

- **Monsieur EL LAOUI Abdelaali**
Technicien de maintenance, AUCHAN HYPERMARCHÉ, SAINT-JEAN-DE-LA-RUELLE
- **Monsieur ETIENNE Thierry**
Chauffeur livreur, SOGERES, ORLEANS
- **Monsieur EVENS Richard**
Magasinier cariste expédition, OCP REPARTITION, BAULE
- **Monsieur FABRE Frédéric**
Administrateur si, SOC MUTUELLE D'ASSURANCE DU BTP, PARIS
- **Madame FABRE Nadia**
Gestionnaire technique exploitation bancaire, CAISSE D'ÉPARGNE ET DE PREVOYANCE LOIRE-CENTRE, ORLÉANS
- **Monsieur FAFIN Sébastien**
Chef de projet supply chain, REXEL FRANCE, MEUNG-SUR-LOIRE
- **Monsieur FELLAH Mohammed**
Préparateur cariste, ESSITY OPERATIONS FRANCE, GIEN
- **Madame FERNANDES Nathalie**
Conseiller retraite back office, CARSAT CENTRE, ORLÉANS
- **Madame FERNANDES Pascale**
Chef d'équipe, KUEHNE+NAGEL, POUPRY
- **Monsieur FERNANDEZ Emmanuel**
Technicien de maintenance, SOFEDIT, SERMAISES
- **Madame FERRANT Séverine**
Préparatrice, SAINT-GOBAIN SULLY, SULLY-SUR-LOIRE
- **Monsieur FEUILLET Thomas**
Agent de maîtrise logistique, MERCK SANTE, SEMOY
- **Madame FIGUEIREDO Esmeralda**
Opérateur de production, LES LABORATOIRES SERVIER INDUSTRIE, GIDY
- **Madame FLEUREAU Sonia**
Gestionnaire paie, URSSAF CENTRE-VAL DE LOIRE, OLIVET
- **Monsieur FLEURY André**
Responsable cybersécurité agences de l'eau, AGENCE DE L'EAU LOIRE-BRETAGNE, ORLÉANS

21/146

- **Monsieur FORD Grégory**
Convoyeur de fonds, BRINK'S EVOLUTION, ORLÉANS
- **Madame FOREST Brigitte**
Préparatrice de commandes, ITM LOGISTIQUE ALIMENTAIRE
INTERNATIONAL, AMILLY
- **Monsieur FOREST Frédéric**
Chef de silo, SOUFFLET AGRICULTURE, NOGENT-SUR-SEINE
- **Monsieur FORET Loïk**
Ouvrier d'ESAT, FONDATION DE L'ARMEE DU SALUT, ARTENAY
- **Madame FORGET Caroline**
Employée commerciale, AUCHAN SUPERMARCHÉ, SAINT-JEAN-DE-
BRAYE
- **Madame FOUCHER Brigitte**
Employée familiale, A DOMICILE 45, ORLÉANS
- **Madame FOUILLET Frédérique**
Vendeur produits et services en bijouterie, AUCHAN HYPERMARCHÉ,
SAINT-JEAN-DE-LA-RUELLE
- **Madame FOUQUET CORNET Stéphanie**
Responsable boutiques, PARFUMS CHRISTIAN DIOR, SAINT-JEAN-DE-
BRAYE
- **Madame FOURRE Sandra**
Gestionnaire crédit clients, CODIFRANCE, CHÂTEAUNEUF-SUR-LOIRE
- **Madame FOURRIER Tiphaine**
Opératrice de conditionnement changeur de format, MERCK SANTE,
SEMOY
- **Madame FROT Nelly**
Chargée de développement numérique, LA REPUBLIQUE DU CENTRE,
ORLÉANS
- **Madame GAHERY Magalie**
Gestionnaire administratif et comptable, WILLIS TOWERS WATSON
FRANCE, ORMES
- **Madame GAILHOUSTE Nathalie**
Conseillère retraite, MALAKOFF MEDERIC, SAINT-JEAN-DE-BRAYE

22/146

- **Monsieur GAILLARD Grégory**
Technicien réparations, THALES LAS FRANCE SAS, FLEURY-LES-AUBRAIS
- **Madame GAILLOT Inès**
Réfèrent gestion retraite, ASSOCIATION DE MOYENS RETRAITE COMPLEMENTAIRE, SAINT-JEAN-DE-BRAYE
- **Madame GALAS Magali**
Chargée de ressources humaines, AUCHAN HYPERMARCHÉ, SAINT-JEAN-DE-LA-RUELLE
- **Monsieur GANGLOFF Didier**
Adjoint de direction, SOC MUTUELLE D'ASSURANCE DU BTP, PARIS
- **Madame GARCIA Mélanie**
Conseillère indemnisation sinistres automobile, GMF ASSURANCES, LEVALLOIS-PERRET
- **Madame GARCIN Laetitia**
Gestionnaire helpdesk, ALSTEF AUTOMATION SA, BOIGNY-SUR-BIONNE
- **Monsieur GARIN Arnaud**
Responsable ingénierie de soutien support technologique, THALES LAS FRANCE SAS, FLEURY-LES-AUBRAIS
- **Madame GARNIER Armelle**
Assistante de direction et rrh, ALLARD LOGISTICS 45, INGRE
- **Monsieur GARREL Didier**
Agent de maîtrise, CE DALKIA IDF, COURBEVOIE
- **Madame GASSELIN Catherine**
Assistante commerciale pl, statut employé, AD POIDS LOURDS CENTRE OUEST, ORMES
- **Monsieur GAUBERVILLE Pascal**
Agent d'exploitation silo 2e, ALLIANCE NEGOCE, LORRIS
- **Madame GAUDIN Marie Noëlle**
Adjointe au manager de rayon, AUBRAIS DISTRIBUTION, FLEURY-LES-AUBRAIS
- **Madame GAULT Céline**
Comptable, 3F CENTRE VAL DE LOIRE, SOCIETE ANONYME D'HABITATIONS A LOYER MODERE, BLOIS

- **Monsieur GELLIBERT Nicolas**
Chauffeur fioul, AUBRAIS DISTRIBUTION, FLEURY-LES-AUBRAIS
- **Monsieur GEORGET James**
Vendeur comptoir, PPG DISTRIBUTION, SAINT-JEAN-DE-LA-RUELLE
- **Madame GERVAIS Sabine**
Assistant administratif, KUEHNE+NAGEL, ORMES
- **Monsieur GIBERT Arnaud**
Commercial, SOUFFLET AGRICULTURE, NOGENT-SUR-SEINE
- **Monsieur GIBERT Stéphane**
Chef d'atelier, SA REDEX, FERRIERES EN GATINAIS
- **Madame GIDOIN Isabelle**
Chargée de clientèle, KVERNELAND GROUP FRANCE SAS, SAINT-JEAN-DE-BRAYE
- **Monsieur GILBERT Franck**
Responsable d'usine, SUEZ RV ENERGIE, COURBEVOIE
- **Monsieur GINOT Yves-michel**
Directeur innovation, TECHNOLOGIE SERVIER, ORLÉANS
- **Madame GIOT Ingrid**
Conseillère en gestion des droits, POLE EMPLOI, SAINT-JEAN-DE-BRAYE
- **Monsieur GIRARD Arnaud**
Directeur de site industriel, LES LABORATOIRES SERVIER INDUSTRIE, GIDY
- **Monsieur GIRARD Jean-Baptiste**
Chef d'équipe, GROUPE GOYER, INGRÉ
- **Madame GIRAUDON Mélanie**
Gestionnaire maîtrise des risques, CAISSE PRIMAIRE ASSURANCE MALADIE LOIRET, ORLÉANS
- **Madame GIRAULT Patricia**
Comptable générale, CODIFRANCE, CHÂTEAUNEUF-SUR-LOIRE
- **Madame GIRLANDA Céline**
Responsable sécurité non clinique, TECHNOLOGIE SERVIER, ORLÉANS
- **Monsieur GITON Hervé**
Ouvrier, SAINT-GOBAIN SULLY, SULLY-SUR-LOIRE

24/146

- **Monsieur GITTON Eric**
Equipier de collecte, SEPUR, THIVERVAL-GRIGNON
- **Monsieur GITTON Sébastien**
Conducteur de ligne, ESSITY OPERATIONS FRANCE, GIEN
- **Monsieur GJOKDENI Marin**
Chef équipe fabricant, FACOSPAR, ORLEANS
- **Madame GOBLOT Cécile**
Ingénieur qualité, MERCK SANTE, SEMOY
- **Monsieur GODET Sébastien**
Pointeur certifieur expédition, CARREFOUR SUPPLY CHAIN, SAINT-GERMAIN-LÈS-ARPAJON
- **Madame GOEFFON Cécilia**
Commerciale, ASSOCIATION DE MOYENS ASSURANCE DE PERSONNES, PARIS
- **Madame GOIN Cécile**
Chargée de projets, WILLIS TOWERS WATSON FRANCE, ORMES
- **Monsieur GOKOU Gabin**
Poseur, ELIS, CHOISY-LE-ROI
- **Madame GOLDFAIN-BLANC Françoise**
Directeur sécurité non clinique, BIOLOGIE SERVIER, GIDY
- **Madame GONCALVES Adelaide**
Responsable de rayon, AUBRAIS JARDI BRICO, FLEURY-LES-AUBRAIS
- **Monsieur GONTARD Xavier**
Technicien expert adv, MAGRI, THIGNONVILLE
- **Monsieur GONULTAS Ramazan**
Chauffeur livreur, CODIFRANCE, CHÂTEAUNEUF-SUR-LOIRE
- **Madame GORAU Sophie**
Leader, RENAULT RETAIL GROUP CENTRE DE GESTION, BOIGNY-SUR-BIONNE
- **Madame GOUACHE Sandrine**
Restauratrice, SOGERES, ORLEANS
- **Monsieur GOUMY Cédric**
Ingénieur électronicien, BRANDT FRANCE, SAINT-JEAN-DE-LA-RUELLE

25/146

- **Monsieur GOURICHON Jean-Luc**
Préparateur fabrication, ESSITY OPERATIONS FRANCE, GIEN
- **Monsieur GRANDBIEN Félicien**
Agent de maitrise fabrication, MERCK SANTE, SEMOY
- **Monsieur GRAPAIN Laurent**
Technicien laboratoire, BRANDT FRANCE, SAINT-JEAN-DE-LA-RUELLE
- **Madame GRAUX Virginie**
Hôtesse de caisse accueil, AUCHAN HYPERMARCHÉ, OLIVET
- **Madame GRAVA Gabrielle**
Agent polyvalente, 5 A SEC FRANCE, ROUEN
- **Madame GRAVELET Marie**
Agent de maîtrise, SAINT-GOBAIN SULLY, SULLY-SUR-LOIRE
- **Monsieur GREFFEUILLE Nicolas**
Responsable de service, COMPAGNIE INDUSTRIELLE DES LASERS
CILAS, ORLÉANS
- **Madame GRELAT Cécile**
Pilote ordonnancement, LES LABORATOIRES SERVIER INDUSTRIE,
GIDY
- **Madame GRENNEROT Virginie**
Responsable service gestion, MUTUELLE NAT HOSPIT PROF SANTE
SOCIAL, AMILLY
- **Madame GUERIN Mélanie**
Animatrice qse, COLAS FRANCE, MÉRIGNAC
- **Monsieur GUERIN Olivier**
Archiviste, COFIROUTE, SARAN
- **Monsieur GUERITEAU Philippe**
Agent de maitrise, MERCK SANTE, SEMOY
- **Madame GUERRY Magali**
Chargée d'indemnisation, THELEM ASSURANCES, CHÉCY
- **Monsieur GUEU Bruno**
Cariste, ESSITY OPERATIONS FRANCE, GIEN
- **Monsieur GUILHERME Daniel**
Ouvrier, HUTCHINSON SNC, CHÂLETTE-SUR-LOING

26/146

- **Monsieur GUILLEMAIN Guillaume**
Responsable hse, AALBERTS INTEGRATED PIPING SYSTEMS SAS,
SAINT-DENIS-DE-L'HÔTEL
- **Monsieur GUILLET Christophe**
Vendeur, AUBRAIS JARDI BRICO, FLEURY-LES-AUBRAIS
- **Madame GUILLOTEAU Vanessa**
Agent de fabrication Soudeur, CJS PLV, DORDIVES
- **Monsieur GUL Ahmet**
Ouvrier, HUTCHINSON SNC, CHÂLETTE-SUR-LOING
- **Monsieur GUYONNET Stéphane**
Fondeur, NEW DURALEX INTERNATIONAL, LA CHAPELLE-SAINT-
MESMIN
- **Madame HADDOUT Halima**
Opératrice de fabrication, MERCK SANTE, SEMOY
- **Madame HAÏROULABADINE Sophie**
Technicien gestion des flux entrants, CAISSE PRIMAIRE ASSURANCE
MALADIE LOIRET, ORLÉANS
- **Madame HAMEY Sandrine**
Responsable de missions comptables, ORCOM MONTARGIS, MONTARGIS
- **Madame HARANG ROPARS Stéphanie**
Manager, THELEM ASSURANCES, CHÉCY
- **Madame HASSOUNA Hada**
Employée libre service, AUCHAN HYPERMARCHÉ, OLIVET
- **Monsieur HAS Vladimir**
Chargé d'ingénierie et services si, GMF ASSURANCES, SARAN
- **Monsieur HATIEZ Jérôme**
Pompier airfrance, SOCIETE AIR FRANCE, ORLY
- **Madame HAUDECOEUR Roselyne**
Conseillère de vente, AUCHAN HYPERMARCHÉ, SAINT-JEAN-DE-LA-
RUELLE
- **Madame HEBERT Sandrine**
Gestionnaire, MALAKOFF HUMANIS ASSURANCES, PARIS

27/146

- **Monsieur HELIE Fabien**
Adjoint chef atelier, SUCR DISTIL SOUPPES OUVRE FILS, SOUPPES-SUR-LOING
- **Madame HENNET Sophie**
Chargée de relations clientèles, DELPHARM ORLEANS, ORLÉANS
- **Monsieur HERNOUX Bertrand**
Change leader, BORGWARNER FRANCE SAS, BLOIS
- **Monsieur HERON Christophe**
Responsable de service gds, KUEHNE+NAGEL, POUPRY
- **Monsieur HERVET Martial**
Employé, HUTCHINSON, CHALETTE-SUR-LOING
- **Monsieur HOANG Edouard**
Ouvrier de production, NGK SPARK PLUGS FRANCE SA, MEUNG-SUR-LOIRE
- **Monsieur HOARAU Jean-Yves**
Conducteur receveur, TRANSDEV ILE DE FRANCE, NEMOURS
- **Monsieur HORUCKOWA Pierre**
Conducteur receveur, TRANSDEV ILE DE FRANCE, NEMOURS
- **Madame HOULLIER Corinne**
Employée commerciale, AUBRAIS DISTRIBUTION, FLEURY-LES-AUBRAIS
- **Madame HOUNTONDI Nathalie**
Responsable de secteur, GIE FAMILLES RURALES DU LOIRET CENTRE VAL DE LOIRE, CHAPELLE SAINT MESMIN (LA)
- **Monsieur HUMBERT Jérôme**
Directeur travaux, ENGIE ENERGIE SERVICES, OLIVET
- **Madame HUREL Marianne**
Directrice d'agence bancaire, CAISSE DE CREDIT MUT AGRIC DU CTRE, ORLÉANS
- **Madame HYVON Murielle**
Contrôleuse, XPO LOGISTICS, BOIGNY-SUR-BIONNE
- **Monsieur IZQUIERDO Olivier**
Relais mécanicien conducteur 1, NEW DURALEX INTERNATIONAL, LA CHAPELLE-SAINT-MESMIN

28/146

- **Madame JANVIER Aurore**
Employée, AUCHAN SUPERMARCHE, SAINT-JEAN-DE-BRAYE
- **Monsieur JAQUIN Anthony**
Technicien de maintenance, SANOFI WINTHROP INDUSTRIE, AMILLY
- **Monsieur JEULIN David**
Doseur, FORMIX SAS, SAINT-CYR-EN-VAL
- **Monsieur JOLIVET Alexandre**
Responsable de secteur, LABEYRIE FINE FOODS FRANCE, SAINT-
GEOURS-DE-MAREMNE
- **Madame JOLIVET Fabienne**
Conducteur de ligne, PIERRE FABRE DERMO-COSMETIQUE, CHÂTEAU-
RENARD
- **Monsieur JOUBERT Philippe**
Technicien réparation électronique hyperfréquence, THALES DMS FRANCE
SAS, MERIGNAC
- **Monsieur JOUHANNET Sébastien**
Contrôleur de gestion, THELEM ASSURANCES, CHÉCY
- **Monsieur JOULAUD David**
Chef gérant, COMPASS GROUP FRANCE, SARAN
- **Madame JOURDAN Catherine**
Assistante sav, MICRO-CONTROLE-SPECTRA PHYSICS, BEAUNE-LA-
ROLANDE
- **Monsieur JOURNEAU Marc-Pierre**
Global account manager, SANDVIK TOOLING FRANCE, ORLÉANS
- **Monsieur JUGE Roger**
Manager de rayon, AUBRAIS DISTRIBUTION, FLEURY-LES-AUBRAIS
- **Madame JUGI Maggy**
Assistante de direction, LES LABORATOIRES SERVIER INDUSTRIE,
GIDY
- **Monsieur JUPON David**
Ouvrier, ORANGINA SUNTORY FRANCE PRODUCTION, DONNERY
- **Monsieur JUSSERAND Stéphane**
Ingénieur, ALCATEL SUBMARINE NETWORKS, NOZAY

- **Monsieur KACAR Erdal**
Polyvalent, HUTCHINSON SNC, CHÂLETTE-SUR-LOING
- **Monsieur KANAROSKY Denis**
Chauffeur livreur, TRANSGOURMET OPERATIONS, VELLES
- **Madame KARLINSKI Christine**
Conductrice Receveuse, TRANSDEV ILE DE FRANCE, NEMOURS
- **Madame KASSAY Binti**
Gestionnaire client, ASSOCIATION DE MOYENS RETRAITE
COMPLEMENTAIRE, SAINT-JEAN-DE-BRAYE
- **Madame KAUFFMANN BARBOSA**
Vendeuse, AUCHAN HYPERMARCHÉ, BRÉTIGNY-SUR-ORGE
- **Monsieur KAYA Ahmet**
Ouvrier, HUTCHINSON SNC, CHÂLETTE-SUR-LOING
- **Monsieur KHANTACH Kassem**
Cariste, DERET LOGISTIQUE, SARAN
- **Monsieur KHANZADEH Tazagol**
Chauffeur livreur, CODIFRANCE, CHÂTEAUNEUF-SUR-LOIRE
- **Monsieur KHUON Savich**
Technicien sav, MICRO-CONTROLE-SPECTRA PHYSICS, BEAUNE-LA-
ROLANDE
- **Monsieur KONIECZNY Eric**
Enseignant, GROUPE ESIEA, PARIS
- **Madame KOUNKOU MOUNKALA Aurore**
Assistante rh, HARMONIE MUTUELLE, ORLÉANS
- **Monsieur KOWALSKI Mariusz**
Surveillant de nuit, FONDATION DE L'ARMÉE DU SALUT, ARTENAY
- **Monsieur KROUTI Mohammed**
Coordinateur analyses sous assurance qualité, TERRES INOVIA, PARIS
- **Madame KUCHARSKI Corinne**
Aide soignante, L'ADAPT, AMILLY
- **Madame LABBE Suzanne**
Conseillère de vente, MSB OBI, BREUIL LE SEC

- **Madame LABESSE Sylvie**
Responsable d'agence, SUPPLAY, ORLÉANS
- **Monsieur LACQUEMENT Frédéric**
Géologue, BRGM, ORLÉANS
- **Monsieur LACROIX Cyrille**
Expéditionnaire, ITM LOGISTIQUE ALIMENTAIRE INTERNATIONAL,
AMILLY
- **Monsieur LAFITTE Stéphane**
Superviseur de montage, SNEF POWER SERVICES, MARSEILLE 15
- **Monsieur LAFORGE Eric**
Conducteur superviseur to, ESSITY OPERATIONS FRANCE, GIEN
- **Monsieur LAFOSSE Philippe**
Chef de brigade, CEA INVESTISSEMENT, GIF-SUR-YVETTE
- **Monsieur LAIGNEAU Laurent**
Expéditionnaire, UD UNION DISTRIBUTION, SERMAISES
- **Madame LAINE Annabella**
Cadre bancaire, SOCIETE GENERALE, ORLEANS
- **Madame LALOUP Karine**
Opératrice, SAINT-GOBAIN SULLY, SULLY-SUR-LOIRE
- **Madame LAMB Corinne**
Vendeuse, AUBRAIS DISTRIBUTION, FLEURY-LES-AUBRAIS
- **Madame LAMOUR Angélique**
Agent administratif - standardiste, AUBRAIS DISTRIBUTION, FLEURY-
LES-AUBRAIS
- **Monsieur LANGE François**
Gestionnaire paie, URSSAF CENTRE-VAL DE LOIRE, OLIVET
- **Madame LANGLOIS Florence**
Employée commerciale, AUBRAIS DISTRIBUTION, FLEURY-LES-
AUBRAIS
- **Madame LAPEYRADE Stéphanie**
Monteur vendeur optique, VYV 3 CENTRE VAL DE LOIRE MUTUALITE
FRANCAISE CENTRE VAL DE LOIRE SSAM, AMILLY
- **Monsieur LARDIERE Florent**
Ingénieur système, SOC MUTUELLE D'ASSURANCE DU BTP, PARIS

31/146

- **Monsieur LARDY Yves**
Gérant, SA CORQUILLEROY AUTOMOBILES, AMILLY
- **Monsieur LASNAMI Abdelaziz**
Responsable parapharmacie, AUBRAIS DISTRIBUTION, FLEURY-LES-AUBRAIS
- **Monsieur LASSOUED Mohamed**
Chauffeur PL, EUROVIA CENTRE LOIRE Agence de Montargis, CORQUILLEROY
- **Monsieur LAUBE Thierry**
Menuisier, ETABLISSEMENTS RAGOT, GIEN
- **Madame LAURENT Fanny**
Assistante, JUNGHANS T2M SAS, LA FERTÉ-SAINT-AUBIN
- **Madame LAURENT Patricia**
Assistante de direction, ASS FR CONSEIL COMMUNE EUROP, ORLÉANS
- **Madame LAURENT Soizig**
Inspecteur (redevnecs), AGENCE DE L'EAU SEINE-NORMANDIE, SENS
- **Monsieur LAVAUD Davy**
Conducteur de presse, FAURECIA SIEGES D'AUTOMOBILE, NOGENT-SUR-VERNISSON
- **Monsieur LAVAUT Johan**
Technicien des méthodes, KEOLIS METROPOLE ORLEANS, SAINT-JEAN-DE-BRAYE
- **Monsieur LAW DE LAURISTON DE BOUBERS Antoine**
Ingénieur forestier, CNPF SERVICES GENERAUX, ORLÉANS
- **Madame LEBEAU Catherine**
Chef d'équipes, ITM LOGISTIQUE ALIMENTAIRE INTERNATIONAL, AMILLY
- **Madame LEBLANC Cathy**
Conseiller de vente, AUCHAN HYPERMARCHE, MONTAUBAN
- **Monsieur LEBLANC Christopher**
Responsable contrat maintenance, INEO CENTRE Agence d'Orléans, ORLEANS

32/146

- **Madame LE BRAS ESCH Perrine**
Gestionnaire environnement de travail, ASSOCIATION DE MOYENS
RETRAITE COMPLEMENTAIRE, SAINT-JEAN-DE-BRAYE
- **Monsieur LE CALLONNEC Jean Luc**
Technicien cultures, PHILAGRO FRANCE, SAINT-DIDIER-AU-MONT-
D'OR
- **Madame LECLAIR Agnès**
Responsable services des relations clients, MUTUELLE NAT HOSPIT PROF
SANTE SOCIAL, AMILLY
- **Madame LECLERC Patricia**
Responsable de structure, OFFICE DE TOURISME, MONTARGIS
- **Monsieur LECLERCQ Olivier**
Conducteur de ligne automatisée, ESSITY OPERATIONS FRANCE, GIEN
- **Madame LECORNU Patricia**
Employée qualifiée de restauration, ELIOR ENTREPRISES, LA FERTÉ-
SAINT-AUBIN
- **Monsieur LECRIVAIN David**
Directeur, POLE EMPLOI, GIEN
- **Madame LE DIOURIS CAILLEUX Frédérique**
Conseillère clients particuliers, BANQUE POPULAIRE VAL DE FRANCE,
MONTIGNY-LE-BRETONNEUX
- **Monsieur LEFAUCHEUX Christophe**
Conducteur travaux, ALSTEF AUTOMATION SA, BOIGNY-SUR-BIONNE
- **Monsieur LEFAUCHEUX Philippe**
Directeur Informatique, SANDVIK HOLDING FRANCE, ORLÉANS
- **Monsieur LEFEBVRE Laurent**
Technicien maintenance nucléaire, ORANO DS- DEMANTELEMENT ET
SERVICES, LERE
- **Monsieur LEFEBVRE Sébastien**
Ouvrier, INDUSTRIELLE DESMARQUOY, BRIARE
- **Monsieur LEFEVRE Jérôme**
Cariste, KUEHNE+NAGEL, POUPRY
- **Madame LEGENDRE David**
Conducteur de matériel de collecte, S O C C O I M, CHAINGY

- **Madame LEGENDRE Marie-laure**
Réfèrent métier, MUTUELLE NAT HOSPIT PROF SANTE SOCIAL,
AMILLY
- **Madame LEGER Cynthia**
Technicien, CAISSE PRIMAIRE ASSURANCE MALADIE LOIRET,
ORLÉANS
- **Monsieur LEGER François**
Acheteur, ETABLISSEMENTS RAGOT, GIEN
- **Madame LE GOFF Karine**
Opticienne, VISION SERVICES, LA FERTÉ-ALAIS
- **Monsieur LEGROS Bruno**
Opérateur régleur, AALBERTS INTEGRATED PIPING SYSTEMS SAS,
SAINT-DENIS-DE-L'HÔTEL
- **Madame LE HENAFF Monique**
Technicienne de laboratoire, BAYER SEEDS SAS, TOURY
- **Monsieur LEITAO Daniel**
Conducteur de chaufferie, HUTCHINSON SNC, CHÂLETTE-SUR-LOING
- **Monsieur LELEU Frédéric**
Ingénieur, MAQUET SAS, ARDON
- **Monsieur LELIEVRE David**
Cariste, XPO LOGISTICS, BOIGNY-SUR-BIONNE
- **Monsieur LEMAIRE Christophe**
Désosseur pareur, SOS DESOSS, CHANCEAUX-SUR-CHOISILLE
- **Madame LEMARCHAND SZYMANSKI Laure**
Responsable clientèle, VALLOIRE HABITAT, ORLEANS
- **Madame LEMITRE Emilie**
Gestionnaire commerciale, CLEAR CHANNEL FRANCE, SARAN
- **Madame LEMOYNE Danièle**
Contrôleuse, LA MUTUELLE GENERALE, PARIS
- **Monsieur LENGRAND Pascal**
Ingénieur conception pyrotechnique, THALES LAS FRANCE SAS, LA
FERTÉ-SAINT-AUBIN

- **Monsieur LEON Eric**
Formateur / responsable de formation, REGIONALE POUR LE DEVELOPPEMENT DES QUALIFICATIONS ET ACTIONS DE FORMATION, OLIVET
- **Monsieur LEPRINCE Pascal**
Informaticien, MUTUELLE NAT HOSPIT PROF SANTE SOCIAL, AMILLY
- **Monsieur LEPROVOST Samuel**
Responsable de pôle, LES LABORATOIRES SERVIER INDUSTRIE, GIDY
- **Madame LEROYER Catherine**
Préparatrice de commandes, ITM LOGISTIQUE ALIMENTAIRE INTERNATIONAL, AMILLY
- **Monsieur LEROY Harold**
Représentant ta, REX ROTARY, SARAN
- **Madame LEROY Laëtitia**
Responsable administratif financier, CODIFRANCE, CHÂTEAUNEUF-SUR-LOIRE
- **Madame LESAGE DA COSTA Alice**
Assistante direction exploitation, KEOLIS METROPOLE ORLEANS, SAINT-JEAN-DE-BRAYE
- **Monsieur LESTRAT Bruno**
Directeur financier, ROYAL CANIN SAS, AIMARGUES
- **Madame LEVEL Isabelle**
Agent commercial de contrôle, KEOLIS METROPOLE ORLEANS, SAINT-JEAN-DE-BRAYE
- **Madame LEWANDOWSKI Perrine**
Responsable commerciale, DISTRIBUTION CASINO FRANCE, AMILLY
- **Monsieur LIGNEAU Jean-François**
Dessinateur projeteur, ARKANIA - HUARD, NAZELLES-NÉGRON
- **Madame LOBRY Laure**
Assistant familial, DEPARTEMENT DU LOIR ET CHER, BLOIS
- **Monsieur LOCHIN Ludovic**
Chauffeur pl, SEPUR, GIEN
- **Monsieur LOHIER Stéphane**
Incident manager, ATOS FRANCE, OLIVET

35/146

- **Monsieur LOISEAU David**
Responsable technique, AGRISERVICE IRRIGATION, SAINT-BENOÎT-SUR-LOIRE
- **Monsieur LOISEAU Dominique**
Régleur opérateur, ESPA, FLEURY-LES-AUBRAIS
- **Monsieur LOISEAU Laurent**
Chef de chantier, INEO CENTRE, ORLÉANS
- **Madame LOISEAU Virginie**
Superviseur, CAISSE PRIMAIRE ASSURANCE MALADIE LOIRET, ORLÉANS
- **Madame LONAK Florence**
Préparatrice de commandes, ITM LOGISTIQUE ALIMENTAIRE INTERNATIONAL, AMILLY
- **Madame LOPES Cristina**
Employée commerciale, AUCHAN HYPERMARCHÉ, OLIVET
- **Monsieur LOPES Francisco**
Adjoint au manager de rayon, AUBRAIS DISTRIBUTION, FLEURY-LES-AUBRAIS
- **Madame LOPEZ Aurélia**
Conseiller RC retraite, MALAKOFF MEDERIC, SARAN
- **Madame LOREZ Sophie**
Assistante, LES LABORATOIRES SERVIER INDUSTRIE, GIDY
- **Madame LORPHELIN Isabelle**
Opérateur laboratoire, LES LABORATOIRES SERVIER INDUSTRIE, GIDY
- **Madame LORY Claire**
Assistante sociale, MSA SERVICES BERRY TOURAINE, CHÂTEAURoux
- **Madame LORY Virginie**
Chef de projet, KUEHNE+NAGEL, POUPRY
- **Monsieur LOUIS Antoine**
Chargé des relations sociales, CAISSE D'ÉPARGNE ET DE PRÉVOYANCE LOIRE-CENTRE, ORLÉANS
- **Monsieur LOUIS CHARLES Edner**
conducteur receveur, TRANSDEV ILE DE FRANCE, NEMOURS

- **Madame LOUREIRO DA FONSECA Jennifer**
Responsable équipe, ASSOCIATION DE MOYENS RETRAITE
COMPLEMENTAIRE, OLIVET
- **Monsieur LOURS Mathieu**
Responsable de groupe, AS-CENTRE LOIRE, BLOIS
- **Madame LO Vanessa**
Opératrice, FEDERAL MOGUL OPERATIONS FRANCE SAS, SAINT-
JEAN-DE-LA-RUELLE
- **Monsieur LUCAS Romain**
Responsable équipe fabrication, ESSITY OPERATIONS FRANCE, GIEN
- **Madame LUCE Hélène**
Technicienne chimiste, PARFUMS CHRISTIAN DIOR, SAINT-JEAN-DE-
BRAYE
- **Monsieur LUCÉ Jérôme**
Technicien supérieur en chimie, TECHNOLOGIE SERVIER, ORLÉANS
- **Monsieur LUTINIER Aurélien**
Responsable activités outillage, FEDERAL MOGUL OPERATIONS
FRANCE SAS, SAINT-JEAN-DE-LA-RUELLE
- **Madame MACKO Krystyna**
Employée, OGEC ST MARCEAU, ORLEANS
- **Monsieur MACKO Ryszard**
Agent de maintenance tram, KEOLIS METROPOLE ORLEANS, SAINT-
JEAN-DE-BRAYE
- **Monsieur MAGHOR Aziz**
Rectifieur p3, SA REDEX, FERRIERES EN GATINAIS
- **Madame MAGNABAL Nathalie**
Technicienne de prestations, CAISSE PRIMAIRE ASSURANCE MALADIE
LOIRET, ORLÉANS
- **Madame MAHON Nathalie**
Assistante juridique, URSSAF CENTRE-VAL DE LOIRE, OLIVET
- **Madame MAIGNAN Blandine**
Technicienne supérieure en galénique, TECHNOLOGIE SERVIER,
ORLÉANS
- **Madame MAILLARD Angélika**
Assistante qualité, MERCK SANTE, SEMOY

37/146

- **Monsieur MAILLET Olivier**
Salarié, AXIS CONSEILS, ORLÉANS
- **Monsieur MAILLIER Jean Christophe**
Contrôleur de gestion, VEOLIA EAU, OLIVET
- **Monsieur MAILLOT Jean-Maurice**
Chauffeur livreur, CODIFRANCE, CHÂTEAUNEUF-SUR-LOIRE
- **Madame MAINTENAY Marie-France**
Chargée de trésorerie, MR.BRICOLAGE, LA CHAPELLE-SAINT-MESMIN
- **Monsieur MALIGNON Pascal**
Technicien études pyrotechniques, THALES LAS FRANCE SAS, LA FERTÉ-SAINT-AUBIN
- **Madame MALLARD Cécile**
Directeur d'agence, FRAIKIN FRANCE, FLEURY-LES-AUBRAIS
- **Monsieur MARAIS Franck**
Compagnon professionnel maçon, DESSENON GERARD EURL, BRIARE
- **Madame MARCILLAUD Sylvie**
Technicienne, APERAM ALLOYS AMILLY, AMILLY
- **Monsieur MARLIER Cédric**
Responsable commercial, DALKIA, SARAN
- **Monsieur MARSEILLE Jean Philippe**
Superviseur, SNEF POWER SERVICES, MARSEILLE 15
- **Monsieur MARTEAU Sébastien**
Attaché d'exploitation, S O C C O I M, CHAINGY
- **Monsieur MARTI Christophe**
Cariste, HUTCHINSON SNC, CHÂLETTE-SUR-LOING
- **Monsieur MARTINS ALMEIDA José**
Conducteur tourisme, SA LES CARS FRAIZY, PITHIVIERS
- **Madame MASSAS Sandra**
Chargée de compte, ASSOCIATION DE MOYENS RETRAITE
COMPLEMENTAIRE, SAINT-JEAN-DE-BRAYE
- **Monsieur MASSET Laurent**
Chef d'établissement, SMURFIT KAPPA FRANCE, BRAY-SAINT-AIGNAN

38/146

- **Madame MATONDO Derline**
Assistante administrative, KUEHNE+NAGEL, LE COUDRAY-MONTCEAUX
- **Monsieur MAURIN Eric**
Employé administratif et logistique, GMF ASSURANCES, SARAN
- **Madame MAUVIEL Angélique**
Employée principale, E. LECLERC - OLIVET DISTRIBUTION, OLIVET CDX
- **Madame MAZZUCA Isabelle**
Assistante direction, BRGM, ORLÉANS
- **Monsieur MEDARD Laurent**
Technicien informatique, MUTUELLE NAT HOSPIT PROF SANTE SOCIAL, AMILLY
- **Monsieur MEIREIS COUTO Christophe**
Gardien d'immeuble, COPR CLOS ST MARCEAU, ORLÉANS
- **Madame MEIREIS COUTO Suzanne**
Comptable, FONCIA LOIRET, ORLÉANS
- **Madame MELAO MARQUES Christelle**
Conseillère accueil, BANQUE POPULAIRE VAL DE FRANCE, MONTIGNY-LE-BRETONNEUX
- **Madame MELIS Stéphanie**
Gérant d'immeuble, ASSOCIATION DE MOYENS ASSURANCE DE PERSONNES, PARIS
- **Monsieur MELLAL Amar**
Chargé de travaux, PRYSMIAN CABLES ET SYSTEMES FRANCE, PARON
- **Monsieur MENARD Dominique**
Employé qualifié libre service, AUCHAN HYPERMARCHÉ, OLIVET
- **Monsieur MENIGAULT Nicolas**
Technicien process, ANTARTIC, SAINT-MARTIN-D'ABBAT
- **Monsieur MERCERON Thierry**
Opérateur régleur, AALBERTS INTEGRATED PIPING SYSTEMS SAS, SAINT-DENIS-DE-L'HÔTEL

- **Monsieur MERLET Florent**
Technicien avant-projets, ALSTEF AUTOMATION SA, BOIGNY-SUR-BIONNE
- **Madame MERLET Virginie**
Gestionnaire ordonnancement et planification, PROVA, MONTREUIL
- **Monsieur MERMET Olivier**
Roll out manager, ALCATEL-LUCENT INTERNATIONAL, NOZAY
- **Monsieur MESSAOUDINE Daniel**
Agent de déchèterie, SYNDICAT MIXTE DE RAMASSAGE ET DE TRAITEMENT DES ORDURES MENAGERES DE LA REGION DE MONTARGIS, CORQUILLEROY
- **Madame MÉTAIS Christelle**
Journaliste, CENTRE FRANCE HEBDOS, CLERMONT-FERRAND
- **Madame MICHEL Sandy**
Assistante administrative, ASSOCIATION DES MAIRES ET DES PRESIDENTS D'INTERCOMMUNALITES DU LOIRET, ORLÉANS
- **Monsieur MILLON Marc**
Chauffeur PL, EUROVIA CENTRE LOIRE Agence de Montargis, CORQUILLEROY
- **Madame MINARD Christelle**
Assistante administrative, ENDEL, AVOINE
- **Madame MINET Ingrid**
Restauration de collectivités, SODEXO ENTREPRISES, GUYANCOURT
- **Monsieur MIRANDE Daniel**
Chef d'équipe logistique, DHL SERVICES LOGISTIQUES, SAINT-GERMAIN-LÈS-ARPAJON
- **Madame MOGUILVSKY Ariane**
Assistante technique, CARSAT CENTRE, ORLÉANS
- **Madame MOMMERS Sabrina**
Gestionnaire clients santé, MUTUELLE NAT HOSPIT PROF SANTE SOCIAL, AMILLY
- **Monsieur MONCHAUX Jérôme**
Responsable de chantiers, CENTRE ELECTRIQUE ENTREPRISE, FLEURY-LES-AUBRAIS

- **Monsieur MONCHECOURT Michaël**
Ouvrier qualifié, CORNING SAS, BAGNEAUX-SUR-LOING
- **Monsieur MONPROFIT Johnny**
Technicien méthodes programmation, GROUPE GOYER, INGRÉ
- **Monsieur MONTAGU Fabien**
Chef de chantier, EIFFAGE GC INFRA LINEAIRES, VELIZY-VILLACOUBLAY
- **Monsieur MONTESANO Stève**
Ouvrier, SDH FER, SAINT-DENIS-DE-L'HÔTEL
- **Monsieur MONTMEAS Jean**
Responsable conseil et organisation, GMF ASSURANCES, SARAN
- **Madame MOREAU Caroline**
Responsable assurances, GROUPE BEG, ORLÉANS
- **Monsieur MOREAU Guillaume**
Employé du traitement du lait, FROMAGERIE LINCET, SALIGNY
- **Madame MOREAU Guislaine**
Analyste juridique confirmée, CREDIT AGRICOLE TECHNOLOGIES ET SERVICES, PARIS
- **Madame MOREAU Hélène**
Salariée, CARSAT CENTRE, ORLÉANS
- **Monsieur MOREAU Julien**
Chef projet déploiement véhicules électriques, KEOLIS METROPOLE ORLÉANS, SAINT-JEAN-DE-BRAYE
- **Madame MOREAU Laëtitia**
Agent de production, LOUIS LEMOINE SA, SELLE SUR LE BIED (LA)
- **Madame MOREAU Mélanie**
Automaticienne, SMURFIT KAPPA FRANCE, BRAY-SAINT-AIGNAN
- **Madame MOREAU Valérie**
Technicien conseil relation clients crédit bail immobilier, CREDIT MUTUEL REAL ESTATE LEASE, SCHILTIGHEIM
- **Monsieur MOREAUX Jean Louis**
Ingénieur, COMPAGNIE INDUSTRIELLE DES LASERS CILAS, ORLÉANS

- **Monsieur MORENO Angel**
Chef de projet, HUTCHINSON SNC, CHÂLETTE-SUR-LOING
- **Monsieur MORIN Dan**
Coordinateur projet, ALCATEL SUBMARINE NETWORKS, NOZAY
- **Madame MORIN Fadia**
Employée, MUTUELLE NAT HOSPIT PROF SANTE SOCIAL, AMILLY
- **Madame MOUGINOT SURAY Angéla**
Assistante RH, SANDVIK HOLDING FRANCE, ORLÉANS
- **Monsieur MOULIN Eric**
Technicien de maintenance, HUTCHINSON SNC, CHÂLETTE-SUR-LOING
- **Monsieur MOUSSINET Sylvain**
Technicien de maintenance, MAGRI, THIGNONVILLE
- **Monsieur MUNOZ Emmanuel**
Responsable, ETABLISSEMENTS RAGOT, GIEN
- **Monsieur MUSSEROTTE Philippe**
Maître d'Hôtel, DASSAULT AVIATION, SAINT-CLOUD
- **Madame NDJEHEMLE Marie Honorine**
Infirmière, HOPITAL LEOPOLD BELLAN, PARIS
- **Madame NEGREL Gabrielle**
Ingénieur, COMPAGNIE FRANCAISE DE GEOTHERMIE, ORLÉANS
- **Madame NEILZ Maryse**
Conseiller immobilier, D S B IMMOBILIER, ORLÉANS
- **Monsieur NEROT David**
Agent de flux, BOWDEN, BOYNES
- **Madame NIMAGA Priscilla**
Référente métier, MUTUELLE NAT HOSPIT PROF SANTE SOCIAL,
AMILLY
- **Monsieur NIOCHE David**
Ouvrier, HUTCHINSON SNC, CHÂLETTE-SUR-LOING
- **Madame NORRY Marie**
Assistante responsable d'affaires, INEO CENTRE, ORLÉANS
- **Monsieur NOULETTE Patrick**
Monteur gr, SAFRAN AIRCRAFT ENGINES, RÉAU

42/146

- **Monsieur NOURY Laurent**
Chef de service, FONDATION DE L'ARMEE DU SALUT, ARTENAY
- **Madame OCHAN Aicha**
Analyste engagement, CAISSE DE CREDIT MUT AGRIC DU CTRE,
ORLÉANS
- **Monsieur OLIVIER Mehdi**
Agent commercial de contrôle, KEOLIS METROPOLE ORLEANS, SAINT-
JEAN-DE-BRAYE
- **Monsieur ONRAET Luc**
Manager, KEOLIS METROPOLE ORLEANS, SAINT-JEAN-DE-BRAYE
- **Madame OUDOUX Caroline**
Assistant fonctionnel, CARSAT CENTRE, ORLÉANS
- **Madame OUELKAID Alia**
Ouvrière d'ESAT, FONDATION DE L'ARMEE DU SALUT, ARTENAY
- **Monsieur OUMAZALE El Hassane**
Pilote zone expéditions, EURIAL ULTRA FRAIS, LORRIS
- **Monsieur OZTURK Huseyin**
Ouvrier, HUTCHINSON SNC, CHÂLETTE-SUR-LOING
- **Madame PACOTTE Denise**
Assistante contrôleuse de gestion, POLE EMPLOI, MONTREUIL
- **Madame PAILLOUX Aurélie**
Opératrice, BOWDEN, BOYNES
- **Monsieur PAJOT Olivier**
Chef de service meo et maintenance, ALSTEF AUTOMATION SA, BOIGNY-
SUR-BIONNE
- **Madame PALOMARES Sylvie**
Chargée d'études, GMF ASSURANCES, LEVALLOIS-PERRET
- **Monsieur PAMMACHIUS Jérémy**
Responsable administratif, STRADAL, FONTENAY-SUR-LOING
- **Madame PARCOLLET VOISIN Claudine**
Hôtesse de caisse, E. LECLERC - OLIVET DISTRIBUTION, OLIVET CDX
- **Madame PASQUET Patricia**
Manager, BONDAROY DISTRIBUTION, PITHIVIERS LE VIEIL

43/146

- **Monsieur PAULMÉRY Yvan**
Ingénieur conception mécanique et simulations, THALES LAS FRANCE SAS,
LA FERTÉ-SAINT-AUBIN
- **Monsieur PAVARD Valéry**
Technicien systèmes et réseaux, HUTCHINSON SNC, CHÂLETTE-SUR-
LOING
- **Monsieur PAVLOVIC Arnold**
Directeur Général, IDEX ENVIRONNEMENT, BOULOGNE-
BILLANCOURT
- **Madame PEDRONO Katia**
Référente gestion retraite, ASSOCIATION DE MOYENS RETRAITE
COMPLEMENTAIRE, PARIS
- **Monsieur PELLETHIER Frédéric**
Chargé de conseil organisation / gmf assurances, GMF ASSURANCES,
SARAN
- **Madame PELLETIER Valérie**
Assistante achat courtage, ETABLISSEMENTS FOURNIAL, LA MEZIERE
- **Monsieur PENON Olivier**
Conducteur routier, STEF TRANSPORT ORLEANS, SARAN
- **Madame PERCHAUD Stéphanie**
Coordinateur d'équipe, BRANDT FRANCE, SAINT-JEAN-DE-LA-RUELLE
- **Monsieur PEREIRA CARREIRA Arthur**
Opérateur, SOFEDIT, SERMAISES
- **Monsieur PEREIRA Cyril**
Commercial, SCHNEIDER ELECTRIC FRANCE, SAINT-AVERTIN
- **Monsieur PEREIRA FERNANDES PINTO Antonio**
Chef d'entreprise, ETABLISSEMENTS RAGOT, GIEN
- **Monsieur PEREIRA Walter**
Directeur de la communication, CAISSE D'EPARGNE ET DE
PREVOYANCE LOIRE-CENTRE, ORLÉANS
- **Monsieur PERFETTINI Jean-laurent**
Responsable pole gdt, COMPAGNIE INDUSTRIELLE DES LASERS CILAS,
ORLÉANS

44/146

- **Monsieur PERRAULT Bruno**
Ouvrier professionnel, AUBRAIS DISTRIBUTION, FLEURY-LES-AUBRAIS
- **Monsieur PERRAULT Cyril**
Mécanicien, TRANSDEV ILE DE FRANCE, NEMOURS
- **Madame PERRIN Anastasie**
Assistante manager caisse, AUBRAIS DISTRIBUTION, FLEURY-LES-AUBRAIS
- **Monsieur PETITDEMANGE Rodolphe**
Directeur agence, INEO CENTRE, ORLÉANS
- **Madame PETIT Jennifer**
Employée, AUCHAN SUPERMARCHÉ, SAINT-JEAN-DE-BRAYE
- **Monsieur PEUS David**
Coordinateur qualité, AALBERTS INTEGRATED PIPING SYSTEMS SAS, SAINT-DENIS-DE-L'HÔTEL
- **Monsieur PEYRAT Yvon**
échafaudeur calorifugeur, ORANO DS- DEMANTELEMENT ET SERVICES, GIEN
- **Madame PEZY Florence**
Infirmière DE, KORIAN la lillardière, MEUNG-SUR-LOIRE
- **Madame PHILIPPON Jennifer**
Gestionnaire client santé, MUTUELLE NAT HOSPIT PROF SANTE SOCIAL, AMILLY
- **Madame PHILIPPON Nathalie**
Employée logistique qualifiée, AUCHAN HYPERMARCHÉ, SAINT-JEAN-DE-LA-RUELLE
- **Madame PHOMSOUVANH Bounmy**
Employée, ASSOCIATION DE MOYENS RETRAITE COMPLEMENTAIRE, SAINT-JEAN-DE-BRAYE
- **Madame PICARD Laëtitia**
Préparatrice de commandes, ITM LOGISTIQUE ALIMENTAIRE INTERNATIONAL, AMILLY
- **Madame PICHOT Géraldine**
Conseillère de vente, DAMART, ORLÉANS

- **Madame PIECHA Céline**
Technicienne administrative service accident du travail, CAISSE PRIMAIRE ASSURANCE MALADIE LOIRET, ORLÉANS
- **Madame PINTO DA CUNHA Christine**
Mandataire judiciaire, UNION DEPART ASSOCIATIONS FAMILIALES, ORLÉANS
- **Madame PIQUET Delphine**
Responsable certification, BRANDT FRANCE, SAINT-JEAN-DE-LA-RUELLE
- **Monsieur PIVOTEAU Patrick**
Ouvrier chef de chantier, SOCIETE NOUVELLE LECOINTE, FAY-AUX-LOGES
- **Madame PLANCHAT Géraldine**
Manager, MUTUELLE NAT HOSPIT PROF SANTE SOCIAL, AMILLY
- **Madame PLIVARD Cécile**
Inspecteur organisation contrôle audit, THELEM ASSURANCES, CHÉCY
- **Madame PLOTTON Charline**
Employée banque, SOCIETE GENERALE, ORLÉANS
- **Madame PLUMOT Nathalie**
Agent logistique, PARFUMS CHRISTIAN DIOR, SAINT-JEAN-DE-BRAYE
- **Monsieur POGER Sébastien**
Chauffeur livreur, AGROM TRANSPORT, COURTENAY
- **Monsieur POILLERAT Sébastien**
Conducteur ligne automatisée, NGK SPARK PLUGS FRANCE SA, MEUNG-SUR-LOIRE
- **Madame POIRIER Natacha**
Technicienne maladie professionnelle, CAISSE PRIMAIRE ASSURANCE MALADIE LOIRET, ORLÉANS
- **Madame POISSON Caroline**
Hôtesse de caisse, AUCHAN HYPERMARCHÉ, OLIVET
- **Madame POITOU Virginie**
Conseiller financier, SOCIETE GENERALE, ORLÉANS
- **Madame POMMELET Virginie**
Opératrice de production ligne série, THALES LAS FRANCE SAS, LA FERTÉ-SAINT-AUBIN

46/146

- **Monsieur POMMIER Sylvain**
Business analyst informatique, TECHNOLOGIE SERVIER, ORLÉANS
- **Monsieur POREE Jean-Marie**
Gestionnaire de parc, STEF TRANSPORT PARIS ATHIS, ATHIS-MONS
- **Monsieur PORRA Thierry**
Opérateur Péage, COFIROUTE, SARAN
- **Monsieur POTY Pascal**
Directeur de mission, ORCOM MONTARGIS, MONTARGIS
- **Monsieur POUILLOUX Jérôme**
Monteur réseaux ep, CENTRE ELECTRIQUE ENTREPRISE, FLEURY-LES-AUBRAIS
- **Monsieur POULARD Florent**
Préparateur de clichés, REBORN NORMANDIE, BERNAY
- **Madame POULARD Véronique**
Hôtesse de caisse, AUBRAIS DISTRIBUTION, FLEURY-LES-AUBRAIS
- **Monsieur POUPONNEAU Rodolphe**
Automaticien, SANOFI WINTHROP INDUSTRIE, AMILLY
- **Madame PRADY Aurélie**
Conseiller comptable, AS-CENTRE LOIRE, BLOIS
- **Madame PROENCA Cristina**
Conducteur receveur, KEOLIS METROPOLE ORLEANS, SAINT-JEAN-DE-BRAYE
- **Monsieur PROKOP Thierry**
Cariste, ESSITY OPERATIONS FRANCE, GIEN
- **Madame PROUST Nathalie**
Adjoint au manager de rayon, AUBRAIS DISTRIBUTION, FLEURY-LES-AUBRAIS
- **Madame PROVOSTIC Fabienne**
Industrial supply chain manager, THALES LAS FRANCE SAS, LA FERTÉ-SAINT-AUBIN
- **Monsieur PRUD'HOMME Daniel**
Leader, FEDERAL-MOGUL VALVETRAIN LA SOURCE SAS, ORLÉANS

47/146

- **Madame PRUVOST-PERRINET Emilie**
Gérant d'immeuble, ASSOCIATION DE MOYENS ASSURANCE DE PERSONNES, SARAN
- **Monsieur PULVERIN Sébastien**
Ingénieur technique si, POLE EMPLOI, LA CHAPELLE-SAINT-MESMIN
- **Monsieur PUYGRENIER Matthieu**
Gestionnaire de contrats / commandes, PPG DISTRIBUTION, SAINT-JEAN-DE-LA-RUELLE
- **Monsieur QUINIOU DETAIS Sébastien**
Conseiller de prévention des risques, SUEZ EAU INDUSTRIELLE, COURBEVOIE
- **Madame RABIER Corinne**
Secrétaire adm/rh, NGK SPARK PLUGS FRANCE SA, MEUNG-SUR-LOIRE
- **Madame RAGUENEAU Sylvie**
Conditionneuse, PIERRE FABRE MEDICAMENT PRODUCTION, GIEN
- **Madame RAINEAU Edith**
Gestionnaire de production, THALES LAS FRANCE SAS, LA FERTÉ-SAINT-AUBIN
- **Monsieur RAMADAN Hafiz**
Responsable entretien, AUBRAIS DISTRIBUTION, FLEURY-LES-AUBRAIS
- **Monsieur RASSINOX Dominique**
Chauffeur, BMCE, SAINT-JEAN-DE-BRAYE
- **Madame RATAUD Nathalie**
Agent de conditionnement, PARFUMS CHRISTIAN DIOR, SAINT-JEAN-DE-BRAYE
- **Madame RAYMONDIE Valérie**
Chargée de rayon alimentaire, MONOPRIX EXPLOITATION, PAR ABREVIATION MPX, ISSY-LES-MOULINEAUX
- **Monsieur REBHI Laurent**
Chauffeur livreur, CODIFRANCE, CHÂTEAUNEUF-SUR-LOIRE
- **Madame RÉCAND Sabrina**
Technicien accidents du travail, CAISSE PRIMAIRE ASSURANCE MALADIE LOIRET, ORLÉANS

- **Monsieur REGNIER Arnaud**
Chargé d'études actuarielles, GIE AG2R, PARIS
- **Monsieur REICHLIN Frédéric**
Employé commercial, AUCHAN HYPERMARCHÉ, OLIVET
- **Madame REMAUD Alexandra**
Responsable magasin, ZARA FRANCE, ORLÉANS
- **Monsieur RENARD Christophe**
Agent logistique niv 1, BORGWARNER FRANCE SAS, BLOIS
- **Monsieur RENAUD Laurent**
Chef de projet, BIOLOGIE SERVIER, GIDY
- **Madame RENGARTEN Estelle**
Agent pont bascule, SOCIÉTÉ DES MATÉRIAUX DE BEAUCE,
VILLERMAIN
- **Madame RENOUL Bénédicte**
Responsable d'agence, AUBRAIS VOYAGES, FLEURY-LES-AUBRAIS
- **Madame RETORE Hélène**
Manager caisse, FSA DISTRI, LA FERTÉ-SAINT-AUBIN
- **Monsieur REYNAULT Lionel**
Ingénieur conception mécanique, THALES LAS FRANCE SAS, LA FERTÉ-
SAINT-AUBIN
- **Madame RIBAULT Sandrine**
Technicien logistique, LES LABORATOIRES SERVIER INDUSTRIE, GIDY
- **Madame RIBEIRO Maria**
Référente crc/pci, KEOLIS METROPOLE ORLEANS, SAINT-JEAN-DE-
BRAYE
- **Madame RIBEIRO VEDRAINE Maria de Jésus**
Gestionnaire, AUCHAN HYPERMARCHÉ, OLIVET
- **Monsieur RICHARD Yves**
Conducteur superviseur, ESSITY OPERATIONS FRANCE, GIEN
- **Madame RIDOR Sophie**
Responsable planification, ANTARTIC, SAINT-MARTIN-D'ABBAT
- **Monsieur RIGAULT Cédric**
Responsable pilotage et reporting, ACS SOLUTIONS, NANTERRE

- **Madame RIGAULT MARTAGUET Sabrina**
Assistante adv export, HUTCHINSON SNC, CHÂLETTE-SUR-LOING
- **Madame RIOUAL Anne**
Employée commerciale, AUBRAIS DISTRIBUTION, FLEURY-LES-AUBRAIS
- **Monsieur RIVERAIN Mickaël**
Conseiller informatique services, CAISSE PRIMAIRE ASSURANCE MALADIE LOIRET, ORLÉANS
- **Monsieur ROBILLARD David**
Manager de rayon, AUBRAIS DISTRIBUTION, FLEURY-LES-AUBRAIS
- **Monsieur ROBLIN Julien**
Ouvrier qualifié, ESSITY OPERATIONS FRANCE, GIEN
- **Madame ROCHELLE Sophie**
Comptable, COGEP, ORLEANS
- **Monsieur RODIN Freddy**
Cariste, L'OREAL, ORMES
- **Madame ROEUNG Pov**
Opératrice, FEDERAL MOGUL OPERATIONS FRANCE SAS, SAINT-JEAN-DE-LA-RUELLE
- **Madame ROLAND Marie Pierre**
Chargée de clientèle, VALLOIRE HABITAT, ORLEANS
- **Madame ROMBI Maria**
Conseillère vente, ASSOCIATION DE MOYENS ASSURANCE DE PERSONNES, ÉVRY-COURCOURONNES
- **Monsieur ROMMEL Guillaume**
Conducteur de matériel de collecte, S O C C O I M, CHAINGY
- **Monsieur RONDEAU Frédéric**
Conducteur d'engins polyvalent, EUROVIA CENTRE LOIRE Agence de Montargis, CORQUILLEROY
- **Madame ROPIQUET Sophie**
Opératrice de production, ARTHUS BERTRAND, PARIS
- **Madame ROQUES Sophie**
Hôtesse de caisse, MARNELY, DORDIVES

- **Monsieur ROUET Pascal**
Responsable d'affaires, INEO CENTRE, ORLÉANS
- **Madame ROUIBI Naima**
Conseiller technique, GIE FAMILLES RURALES DU LOIRET CENTRE
VAL DE LOIRE, CHAPELLE SAINT MESMIN (LA)
- **Madame ROULET Françoise**
Employée de restauration, ELIOR ENTREPRISES, ORLÉANS
- **Madame ROULIN Géraldine**
Chargé de missions méthodes qualité, WILLIS TOWERS WATSON
FRANCE, ORMES
- **Madame ROYER Elodie**
Technicienne qualité, HUTCHINSON SNC, CHÂLETTE-SUR-LOING
- **Monsieur ROY Maxime**
Agent technique, ESSITY OPERATIONS FRANCE, GIEN
- **Monsieur RUFFIER Eric**
Manager de rayon, AUBRAIS DISTRIBUTION, FLEURY-LES-AUBRAIS
- **Monsieur RUIZ Frédéric**
Approvisionnement, LES LABORATOIRES SERVIER INDUSTRIE, GIDY
- **Monsieur RUPERAS Vincent**
Conducteur receveur, KEOLIS METROPOLE ORLEANS, SAINT-JEAN-DE-
BRAYE
- **Madame SABOURET Chantal**
Cadre de santé ibode, POLYCLINIQUE KENVAL, NÎMES
- **Madame SADKINE Séverine**
Salariée en assurances, GMF ASSURANCES, LEVALLOIS-PERRET
- **Monsieur SAFI Abdelkrim**
ATC Prescripteur, BMCE, INGRÉ
- **Monsieur SAGNOU Alain**
Informaticien, FAURECIA SIEGES D'AUTOMOBILE, ÉTAMPES
- **Madame SAILLARD Caroline**
Analyste fonctionnelle, ATOS FRANCE, OLIVET
- **Madame SAINT-GENÈS Magali**
Journaliste, LA MONTAGNE, CLERMONT-FERRAND

- **Monsieur SALEH KASEM Abdulla**
Chauffeur pl, SEPUR, THIVERVAL-GRIGNON
- **Monsieur SAMBAKE Sadio**
Cuisinier, ELIOR ENTREPRISES, PARIS
- **Monsieur SARAMAGO Davide**
Ingénieur performance industrielle fournisseurs, JUNGHANS T2M SAS, LA FERTÉ-SAINT-AUBIN
- **Madame SARBOUT Kenza**
Agent d'entretien, LIMPA NETTOYAGES, ORLÉANS
- **Madame SARRAZIN Audrey**
Monitrice groupe, BANQUE POPULAIRE VAL DE FRANCE, MONTIGNY-LE-BRETONNEUX
- **Madame SARRET Vanessa**
Opératrice, BOWDEN, BOYNES
- **Madame SAULU Virginie**
Gestionnaire flux documentaire, GROUPE HUMANIS, OLIVET
- **Monsieur SAUVAL Fabrice**
Responsable bureau d'études, S O C C O I M, CHAINGY
- **Madame SCALESE Sonia**
Meneur de ligne, BRANDT FRANCE, SAINT-JEAN-DE-LA-RUELLE
- **Monsieur SEGUIN Cyril**
Responsable de service statistiques etudes et evaluation, POLE EMPLOI, ORLÉANS
- **Madame SEJOURNE Christèle**
Assistante rh, LES LABORATOIRES SERVIER INDUSTRIE, GIDY
- **Monsieur SEJOURNE Grégory**
Responsable maintenance, KEOLIS METROPOLE ORLEANS, SAINT-JEAN-DE-BRAYE
- **Madame SEJOURNE Mylène**
Conseiller emploi, POLE EMPLOI, ORLÉANS
- **Madame SERRANO Christelle**
Conseillère énergies, TOTALENERGIES PROXI NORD OUEST, NANTES
- **Monsieur SHAFQA ZADAH Mickaël**
Employé, AUCHAN SUPERMARCHE, SAINT-JEAN-DE-BRAYE

52/146

- **Madame SIGEL Christelle**
Vendeur principal poissonnerie, AUCHAN SUPERMARCHÉ, SAINT-JEAN-DE-BRAYE
- **Monsieur SIMON Fabien**
Conducteur receveur, KEOLIS METROPOLE ORLEANS, SAINT-JEAN-DE-BRAYE
- **Monsieur SIMON Lionel**
Technicien méthodes, ORANGINA SUNTORY FRANCE PRODUCTION, DONNERY
- **Monsieur SIMOUNET Olivier**
Responsable unité fraude moyens de paiement, CAISSE REG CREDIT AGRICOLE MUTUEL CTRE LOIRE, BOURGES
- **Monsieur SKRZYPEK Christophe**
Responsable technique fusion, CORNING SAS, BAGNEAUX-SUR-LOING
- **Madame SOJASINGARAYAR Chitra**
Technicienne at, CAISSE PRIMAIRE ASSURANCE MALADIE LOIRET, ORLÉANS
- **Monsieur SOLA Gérald**
Responsable qualité production, PAULSTRA SNC, CHATEAUDUN
- **Monsieur SOLER Jimmy**
Règleur sur ligne de production, THALES LAS FRANCE SAS, LA FERTÉ-SAINT-AUBIN
- **Monsieur SONCOURT Damien**
Bid manager, ATOS FRANCE, OLIVET
- **Monsieur SOTTY Dominique**
Directeur projets, TECHNOLOGIE SERVIER, ORLÉANS
- **Madame SOUAY Vanhthong**
Meneur de ligne, BRANDT FRANCE, SAINT-JEAN-DE-LA-RUELLE
- **Madame SOUBIELLE Nathalie**
Salariée, BANQUE DE FRANCE, MARNE-LA-VALLEE
- **Monsieur SOUILAH Mohammed**
Opérateur, SOFEDIT, SERMAISES

- **Monsieur SOULAS John**
Technicien approvisionnements, BRANDT FRANCE, SAINT-JEAN-DE-LA-RUELLE
- **Monsieur SUDRES Sébastien**
Soudeur, TRIAX, MARCILLY-EN-VILLETTE
- **Monsieur SUTULA Julien**
Directeur d'agence, BANQUE POPULAIRE VAL DE FRANCE, MONTIGNY-LE-BRETONNEUX
- **Madame SZEFLINSKI Claire**
Conseillère clientèle privée, BANQUE POPULAIRE VAL DE FRANCE, MONTIGNY-LE-BRETONNEUX
- **Monsieur TABARY François**
Assistant qualité, SANOFI WINTHROP INDUSTRIE, AMILLY
- **Madame TALEB Rahma**
Agent de gestion locative, CDC HABITAT, ORLÉANS
- **Monsieur TALHAOUI Brahim**
Technicien, MERCK SANTE, SEMOY
- **Monsieur TALIH Abdelkarim**
Pépiniériste, PEPINIERES J.DUPONT ET FILS, SAINT-DENIS-EN-VAL
- **Monsieur TANGUY David**
Superviseur production, FAURECIA SIEGES D'AUTOMOBILE, NOGENT-SUR-VERNISSON
- **Madame TARDIF Marie Cécile**
Contrôleur Flasheur, KUEHNE+NAGEL, POUPRY
- **Monsieur TASIAUX Frédéric**
Peintre ravaleur, ENTREPRISE DE PEINTURE NEYRAT, PANNES
- **Monsieur TEINTURIER François**
Technicien informatique industrielle, EIFFAGE ENERGIE SYSTEMES - CLEMESSY, INGRÉ
- **Madame TEISSEIRE-DUJARDIN Carole**
Formatrice, AGENCE NATIONALE POUR LA FORMATION PROFESSIONNELLE DES ADULTES, OLIVET
- **Monsieur TEIXEIRA Amadeu**
Responsable chantier étancheur, Société SMAC, SAINT JEAN DE LA RUELLE

54/146

- **Madame TEIXEIRA DE CARVALHO MARTINS Zélia**
Vendeuse produits et services, AUCHAN HYPERMARCHÉ, SAINT-JEAN-DE-LA-RUELLE
- **Monsieur TEIXEIRA Paul**
Technicien pièces de rechange et formateur, ALSTEF AUTOMATION SA, BOIGNY-SUR-BIONNE
- **Monsieur TERRISTI Nasser**
Conducteur routier, STEF TRANSPORT ORLEANS, SARAN
- **Monsieur TEXIER Nicolas**
Technicien process, NGK SPARK PLUGS FRANCE SA, MEUNG-SUR-LOIRE
- **Monsieur THABARIN Eric**
Agent de maîtrise, REBORN NORMANDIE, BERNAY
- **Madame THAO Chaï**
Employé de bureau, AGENCE REGIONALE DE SANTE DU CENTRE-VAL DE LOIRE, ORLÉANS
- **Madame THAUVIN Adeline**
Acheteuse, POLE EMPLOI, FLEURY-LES-AUBRAIS
- **Madame THEARD Béatrice**
Employée, AUCHAN SUPERMARCHÉ, SAINT-JEAN-DE-BRAYE
- **Monsieur THIBAUT Laurent**
Chef de chantier, EUROVIA Centre Loire, CORQUILLEROY
- **Madame THIERRY Séverine**
Réfèrent retraite, ASSOCIATION DE MOYENS RETRAITE COMPLEMENTAIRE, SAINT-JEAN-DE-BRAYE
- **Monsieur THILLOU Guillaume**
Responsable du processus global lims, MERCK SANTE, SEMOY
- **Madame THOMAS Annick**
Conseillère à l'emploi, POLE EMPLOI, ORLÉANS
- **Monsieur THOMAS Yves**
Responsable ressources humaines, ITM LOGISTIQUE ALIMENTAIRE INTERNATIONAL, AMILLY
- **Monsieur THROUDE Patrick**
Cariste magasinier, MAGRI, THIGNONVILLE

55/146

- **Monsieur TIBAUDO Frédéric**
Conducteur de travaux, EUROVIA CENTRE LOIRE, FLEURY-LES-AUBRAIS
- **Madame TINMAZ Zeliha**
Hôtesse de caisse, AUCHAN HYPERMARCHÉ, OLIVET
- **Madame TISSIER Sylvie**
Agent de conditionnement, PARFUMS CHRISTIAN DIOR, SAINT-JEAN-DE-BRAYE
- **Madame TISSUS Emilie**
Hôtesse de caisse, AUBRAIS DISTRIBUTION, FLEURY-LES-AUBRAIS
- **Madame TOPAL Marlène**
Référente de gestion, ASSOCIATION DE MOYENS RETRAITE COMPLEMENTAIRE, OLIVET
- **Monsieur TORRENTE Lionel**
Conducteur livreur spl, GEODIS D&E LOIRET, SARAN
- **Monsieur TOUMI Henrick**
Technicien, SOCIETE GENERALE, ORLÉANS
- **Monsieur TOURET Jean-Luc**
Technicien de maintenance, LES LABORATOIRES SERVIER INDUSTRIE, GIDY
- **Monsieur TOUSSIES Raymond**
Cuisinier, ARPEGE, COURBEVOIE
- **Madame TOUTIN Catherine**
Assistante de coordination, FEDERATION AGIRC-ARRCO, SAINT-JEAN-DE-BRAYE
- **Monsieur TOUZARD Bruno**
Chef de service contrôle financier, BOUYGUES BATIMENT CENTRE SUD-OUEST, ORLÉANS
- **Madame TOUZÉ Solène**
Ingénieur, BRGM, ORLÉANS
- **Monsieur TRASSEBOT Francis**
Maçon, INDIVISION CROIX MARCEL, JARGEAU
- **Monsieur TREMOUREUX Ronan**
Responsable sûreté-sécurité, BANQUE DE FRANCE, ORLÉANS

56/146

- **Madame TREYER Stéphanie**
Adjointe technique en gestion du personnel, CARSAT CENTRE, ORLÉANS
- **Monsieur TRICHET Laurent**
Technicien chargé d'exploitation, AG2R LA MONDIALE GESTION D'ACTIFS, PARIS
- **Monsieur TRIMOUILLE Cyrille**
Technicien études, INEO RESEAUX CENTRE, VILLEMANDEUR
- **Madame TRINIDAD Azucena**
Hôtesse relation client, AUCHAN HYPERMARCHÉ, OLIVET
- **Monsieur TUNC Erkan**
Agent de production, HUTCHINSON SNC, CHÂLETTE-SUR-LOING
- **Madame VACHE Virginie**
Responsable investissements, LOUIS LEMOINE SA, SELLE SUR LE BIED (LA)
- **Monsieur VAILLANT Vincent**
Parquetteur, TAPIS SAINT MACLOU, WATTRELOS
- **Madame VALENTE Françoise**
Restauratrice scolaire, SOGERES, BOULOGNE-BILLANCOURT
- **Monsieur VALTEAU William**
Ingénieur, COMPAGNIE INDUSTRIELLE DES LASERS CILAS, ORLÉANS
- **Madame VASSORT Evelyne**
Réfèrent gestion retraite, ASSOCIATION DE MOYENS RETRAITE COMPLEMENTAIRE, SAINT-JEAN-DE-BRAYE
- **Madame VAUCOULEUR Laura**
Manager de secteur, DISTRIBUTION CASINO FRANCE, SAINT-ÉTIENNE
- **Monsieur VAUDE Hervé**
Chauffeur Livreur, STEF TRANSPORT ORLEANS, SARAN
- **Monsieur VEERASAMY Bert**
Opérateur régleur, AALBERTS INTEGRATED PIPING SYSTEMS SAS, SAINT-DENIS-DE-L'HÔTEL

57/146

- **Monsieur VEGA Jean-Gabriel**
Technicien recherche et développement, HUTCHINSON SNC, CHÂLETTE-SUR-LOING
- **Monsieur VELLUET Frédéric**
Employé commercial, AUBRAIS DISTRIBUTION, FLEURY-LES-AUBRAIS
- **Madame VERGNAUD-REMY Sandra**
Assistante de gestion, AFTRAL, SEMOY
- **Madame VERMEULEN Sandrine**
Opérateur de conditionnement, PIERRE FABRE MEDICAMENT PRODUCTION, GIEN
- **Madame VERMEULEN Séverine**
Cariste, ESSITY OPERATIONS FRANCE, GIEN
- **Madame VERON Valérie**
Responsable rh siège, MR.BRICOLAGE, LA CHAPELLE-SAINT-MESMIN
- **Madame VERWAERDE Julie**
Gestionnaire d'exploitation, CENTRE DE CONSEIL ET DE SERVICE -CCS, ORLEANS
- **Monsieur VIALANEIX Pascal**
Pilote implantation, ROBERT BOSCH AUTOMOTIVE STEERING VENDOME, VENDÔME
- **Monsieur VILDY Benoit**
Usineur pyrotechnique, THALES LAS FRANCE SAS, LA FERTÉ-SAINT-AUBIN
- **Monsieur VILHIES Sébastien**
Régleur, FEDERAL MOGUL OPERATIONS FRANCE SAS, SAINT-JEAN-DE-LA-RUELLE
- **Madame VINET Aurélie**
Directrice de caisse crédit mutuel, CAISSE DE CREDIT MUT AGRIC DU CTRE, CHÂTEAUNEUF-SUR-LOIRE
- **Monsieur VINGERDER Jean-Christophe**
Cariste, ITM LOGISTIQUE ALIMENTAIRE INTERNATIONAL, SAINT-HILAIRE-LES-ANDRÉSIS
- **Monsieur VIRON Pascal**
Electro-mécanicien, SOFRASER, VILLEMANDEUR

- **Monsieur VOLPELIÈRE Guy**
Réfèrent fonctionnel, FEDERATION AGIRC-ARRCO, SAINT-JEAN-DE-BRAYE
- **Monsieur VOSSION Fabien**
Opérateur logistique, LES LABORATOIRES SERVIER INDUSTRIE, GIDY
- **Monsieur WATELET Nicolas**
Technicien de maintenance, EIFFAGE ENERGIE SYSTEMES - CENTRE LOIRE, ORLÉANS
- **Madame WAVRER Dorothée**
Responsable marketing et communication, TRIAX, MARCILLY-EN-VILLETTE
- **Madame WEIGEL Monique**
Meneur de ligne, BRANDT FRANCE, SAINT-JEAN-DE-LA-RUELLE
- **Monsieur WILDT Marc**
Employé commercial, AUBRAIS DISTRIBUTION, FLEURY-LES-AUBRAIS
- **Monsieur WUILLAUME Jérémy**
Technicien, HUTCHINSON, CHALETTE-SUR-LOING
- **Madame WUILLAUME Laëtitia**
Gestionnaire clients santé, MUTUELLE NAT HOSPIT PROF SANTE SOCIAL, AMILLY
- **Monsieur YAGBASAN Fatih**
Technicien de maintenance, HUTCHINSON, CHALETTE-SUR-LOING
- **Monsieur YON Didier**
Agent commercial de contrôle, KEOLIS METROPOLE ORLEANS, SAINT-JEAN-DE-BRAYE
- **Monsieur YUKSEL Kadir**
Conducteur de ligne extrusion, HUTCHINSON SNC, CHÂLETTE-SUR-LOING
- **Madame YVES PILLON Emilie**
Chargée de flux clients, ASSOCIATION DE MOYENS ASSURANCE DE PERSONNES, SARAN
- **Madame ZAMORA Carine**
Comptable, CDJ CONTENTIEUX FRANCE, ORLÉANS

Article 2 : La médaille d'honneur du travail Vermeil est décernée à :

- **Madame ABRAHAMSE Johanna**
Cadre bancaire, CREDIT AGRICOLE CORPORATE AND INVESTMENT BANK, MONTROUGE
- **Monsieur ACAR Ersan**
Chef d'équipe, HUTCHINSON SNC, CHÂLETTE-SUR-LOING
- **Monsieur ADER Alain**
Technicien qse, ANTARTIC, SAINT-MARTIN-D'ABBAT
- **Monsieur AGOGUE Pascal**
Electricien, EIFFAGE ENERGIE SYSTEMES - CLEMESSY, BEAUMONT-EN-VERON
- **Monsieur ALEXANDRE Eric**
Pilote technique, PIERRE FABRE MEDICAMENT PRODUCTION, GIEN
- **Madame ALLEAUME Bernadette**
Responsable ressources humaines et administratif, AUBRAIS DISTRIBUTION, FLEURY-LES-AUBRAIS
- **Madame ALOUI Saloua**
Télévendeuse, SCA FRUITS LEGUMES FLEURS, AMILLY
- **Madame ALVAREZ MOLINERO Bernarda**
Assistante administrative de vente, FAIENCERIES DE GIEN, GIEN
- **Madame AMALRIC Laurence**
Ingénieur chimiste, BRGM, ORLÉANS
- **Madame AMARAL SILVA Rosa Maria**
Chauffeur de cars, SA LES CARS FRAIZY, PITHIVIERS
- **Madame AMARO GARCIA LOPEZ Teresita**
Agent administratif, AUBRAIS DISTRIBUTION, FLEURY-LES-AUBRAIS
- **Madame AMÉ Carole**
Conditionneuse, SHISEIDO INTERNATIONAL FRANCE, GIEN
- **Monsieur AMEEL Cyril**
Agent de maîtrise, CJS PLV, DORDIVES
- **Monsieur AMHAOUECH Messaud**
Chauffeur livreur, CODIFRANCE, CHÂTEAUNEUF-SUR-LOIRE

- **Monsieur ANDRE Jean Pierre**
Technicien de maintenance, XPO LOGISTICS, BOIGNY-SUR-BIONNE
- **Madame ANNIC Sylvie**
Employée administratif, LOOMIS FRANCE, ORLEANS
- **Monsieur ARCELIN Philippe**
Chauffeur poids lourds, HODEAU FRERES, SULLY-SUR-LOIRE
- **Monsieur ARSLAN Metin**
Ouvrier, HUTCHINSON SNC, CHÂLETTE-SUR-LOING
- **Monsieur ASSELINEAU Pierrick**
Chaffeur SPL, STEF TRANSPORT ORLEANS, SARAN
- **Madame AUBRUN Marie-Line**
Assistante bilingue de direction, TECHNOLOGIE SERVIER, ORLÉANS
- **Madame AVEZARD Carole**
Chef de secteur, PIERRE FABRE MEDICAMENT PRODUCTION, GIEN
- **Madame AVRIL Mariane**
Conductrice transformation, SMURFIT KAPPA FRANCE, BRAY-SAINT-AIGNAN
- **Madame AZEVEDO DA CONCEICAO PINTO Cristina**
Assistante de direction, ETABLISSEMENTS RAGOT, GIEN
- **Madame AZEVEDO Patricia**
Employée de banque, CAISSE D'EPARGNE ET DE PREVOYANCE LOIRE-CENTRE, ORLÉANS
- **Monsieur BABEL Jean François**
Premier sondeur, NEW DURALEX INTERNATIONAL, LA CHAPELLE-SAINT-MESMIN
- **Madame BABLIN Muriel**
Secrétaire, SANOFI WINTHROP INDUSTRIE, AMILLY
- **Madame BACHELET Martine**
Technicienne exploitation bancaire, CAISSE D'EPARGNE ET DE PREVOYANCE LOIRE-CENTRE, ORLÉANS
- **Madame BAC Stéphanie**
Opératrice de finition, APERAM ALLOYS AMILLY, AMILLY
- **Monsieur BADIER Jean-Charles**
Agent de fabrication, MALICHAUD, ORMES

61/146

- **Monsieur BALLANGER Eric**
Conducteur, STEF TRANSPORT ORLEANS, SARAN
- **Monsieur BALUSSAUD Laurent**
Agent de maîtrise, SAFRAN AIRCRAFT ENGINES, ÉVRY-COURCOURONNES
- **Monsieur BALZAC Thierry**
Ingénieur informaticien, ALSTEF AUTOMATION SA, BOIGNY-SUR-BIONNE
- **Monsieur BARBERY Claude**
Inspecteur qualité, BAUDIN CHATEAUNEUF, CHATEAUNEUF-SUR-LOIRE
- **Monsieur BARBOSA DE OLIVEIRA Manuel**
Chef de chantier Maçon, SA BATIMENT ET TRAVAUX PUBLICS de l'Orléanais, ORLEANS CDX 2
- **Madame BARDINI Sophie**
Technicienne urssaf, URSSAF ILE DE FRANCE, DAMMARIE-LES-LYS
- **Madame BARON Stéphanie**
Technicienne supérieure d'analyse, LES LABORATOIRES SERVIER INDUSTRIE, GIDY
- **Madame BARTIER Véronique**
Intégrateur fonctionnel au sein de la dsi de l'agirc arrco, FEDERATION AGIRC-ARRCO, PARIS
- **Monsieur BASLEY François**
Journaliste, CENTRE FRANCE HEBDOS, CLERMONT-FERRAND
- **Madame BASTIEN Maryline**
Coordinatrice qualité et environnement, NGK SPARK PLUGS FRANCE SA, MEUNG-SUR-LOIRE
- **Madame BASTONERO Chantal**
Gestionnaire de paie, SANOFI, ANTONY
- **Madame BEAUDOT Carole**
Assistante technico-commerciale, THALES LAS FRANCE SAS, LA FERTÉ-SAINT-AUBIN
- **Monsieur BEAUSSIER Yvan**
Opticien lunetier, OPTIQUE PELLE SA, ORLÉANS

62/146

- **Monsieur BEGUE Désiré**
Conducteur d'engins, EUROVIA CENTRE LOIRE, FLEURY-LES-AUBRAIS
- **Monsieur BELOUET Stéphane**
Administrateur achats, TECHNOLOGIE SERVIER, ORLÉANS
- **Monsieur BENAYADI Bagdad**
Ouvrier, ESSITY OPERATIONS FRANCE, GIEN
- **Monsieur BERNARDIN Didier**
Opérateur de presse, STEVA ORLEANS, INGRÉ
- **Madame BERNIER Laurence**
Customer service representative, SANDVIK TOOLING FRANCE, ORLÉANS
- **Monsieur BERTHIER Renaud**
Technicien méthodes, PSA AUTOMOBILES SA, VÉLIZY-VILLACOUBLAY
- **Madame BERTHOUX Véronique**
Agent de maîtrise, SA D'H.L.M. FRANCE LOIRE, ORLÉANS
- **Monsieur BERTRAND Didier**
Chargé de mission RH, GIE AGIRC ARRCO, PARIS
- **Monsieur BESLER Ali**
Mécanicien d'atelier, HUTCHINSON SNC, CHÂLETTE-SUR-LOING
- **Madame BEULIN Marie-céline**
Assistante biopharmacie, BIOLOGIE SERVIER, GIDY
- **Monsieur BEZILLE Fabrice**
Technicien de maintenance, LEONI WIRING SYSTEMS FRANCE, BELLEGARDE
- **Monsieur BEZOUT Hervé**
Technicien d'entretien, TECHNOLOGIE SERVIER, ORLÉANS
- **Madame BIDAULT Anne**
Responsable ventes internes, OREXAD BRAMMER, LUISANT
- **Monsieur BINET Jean-François**
Agent de maîtrise, MOTEURS LEROY SOMER, ANGOULÊME
- **Monsieur BLANCHARD Didier**
Professionnel de prod n2, BORGWARNER FRANCE SAS, BLOIS

- **Monsieur BLANCHARD Philippe**
Employé, AUCHAN HYPERMARCHÉ, OLIVET
- **Madame BLANCHET Christèle**
Agent conditionnement, PARFUMS CHRISTIAN DIOR, SAINT-JEAN-DE-BRAYE
- **Madame BLONDELET Danielle**
Monitrice des ventes, CAISSE D'ÉPARGNE ET DE PRÉVOYANCE LOIRE-CENTRE, ORLÉANS
- **Monsieur BLUSSON Fabrice**
Responsable contrôle qualité, KEOLIS METROPOLE ORLEANS, SAINT-JEAN-DE-BRAYE
- **Monsieur BOKRATIS Pierre**
Pilote process, EURIAL ULTRA FRAIS, LORRIS
- **Madame BOLLE Nathalie**
Cheffe d'atelier, SAINT-GOBAIN SULLY, SULLY-SUR-LOIRE
- **Monsieur BONNIN Olivier**
Technicien logistique, KELLY SERVICES, TOURS
- **Monsieur BONVENTRE Jean-François**
Préparateur de colle, DS SMITH PACKAGING CONSUMER, NEUVILLE AUX BOIS
- **Monsieur BORDINAT Fabien**
Technicien développement r&d, HUTCHINSON SNC, CHÂLETTE-SUR-LOING
- **Monsieur BORGEOT Thierry**
Conducteur pl, GEODIS D&E LOIRET, SARAN
- **Monsieur BOTTET Jean-Claude**
Couvreur, CLAUDE BORDILLON SARL, GIEN
- **Monsieur BOUCHOT Vincent**
Responsable diversité et inclusion, BRGM, ORLÉANS
- **Madame BOULAY Sandrine**
Technicienne qualité produits finis/semi-finis, SHISEIDO INTERNATIONAL FRANCE, GIEN
- **Monsieur BOURASSIN Jean Louis**
Opérateur condit.2, NEW DURALEX INTERNATIONAL, LA CHAPELLE-SAINT-MESMIN

64/146

- **Madame BOURGOUIN Florence**
Infirmière, DELPHARM ORLEANS, ORLÉANS
- **Madame BOURSIN Karine**
Assistante logistique, HUTCHINSON SNC, CHÂLETTE-SUR-LOING
- **Monsieur BOZTAS Hayrettin**
Ouvrier, HUTCHINSON SNC, CHÂLETTE-SUR-LOING
- **Madame BRETHEAU Yasmine**
Agent de dispatch, UNIBETON, SAINT-JEAN-LE-BLANC
- **Madame BRINON Virginie**
Préparatrice en pharmacie, SELARL PHARMACIE AUROUX, ORLÉANS
- **Madame BROSSARD Sophie**
Conditionneuse, SHISEIDO INTERNATIONAL FRANCE, GIEN
- **Monsieur BRUGIERE Olivier**
Responsable développement, HUTCHINSON SNC, CHÂLETTE-SUR-LOING
- **Monsieur BRUNIAUX Michel**
Manager de rayon, AUBRAIS DISTRIBUTION, FLEURY-LES-AUBRAIS
- **Monsieur BRYSSERYNCKX Philippe**
Acheteur approvisionnement, SCA FRUITS LEGUMES FLEURS, AMILLY
- **Monsieur BUREAU Frédéric**
Conducteur routier, SAS TRANSPORTS LEGRAS, SOUPPES-SUR-LOING
- **Monsieur CABRITA Joseph**
Conducteur receveur, KEOLIS METROPOLE ORLEANS, SAINT-JEAN-DE-BRAYE
- **Monsieur CADET Philippe**
Conducteur routier, SOCIETE DES TRANSPORTS EURIAL, FOUCHÈRES
- **Monsieur CALICI Metin**
Décordeur, HUTCHINSON SNC, CHÂLETTE-SUR-LOING
- **Madame CAMPOS Caroline**
Vendeuse, AUCHAN HYPERMARCHÉ, SAINT-JEAN-DE-LA-RUELLE
- **Monsieur CAMPOS DOS REIS José Antonio**
Retraité, GVA BYMYCAR ORLEANS SUD, ORLÉANS

65/146

- **Monsieur CANO-PARDO Vincent**
Responsable de site logistique, BOLLORE LOGISTICS, PUTEAUX
- **Madame CAPELLE Virginie**
Employée de banque, CREDIT LYONNAIS, LYON
- **Monsieur CARDOSO Jean Claude**
Agent technique, HUTCHINSON SNC, CHÂLETTE-SUR-LOING
- **Monsieur CARESMEL Xavier**
Rst process leader, ESSITY OPERATIONS FRANCE, GIEN
- **Madame CARNEIRO Maria**
Hôtesse de caisse, AUCHAN HYPERMARCHÉ, OLIVET
- **Madame CARON Hélène**
Assistant, HARMONIE MUTUELLE, ORLÉANS
- **Madame CARRIE Catherine**
Préparatrice de commandes, PARFUMS CHRISTIAN DIOR, SAINT-JEAN-DE-BRAYE
- **Madame CARRIEL Colette**
Ouvrier, SAINT-GOBAIN SULLY, SULLY-SUR-LOIRE
- **Madame CARROUEE Hélène**
Conseiller commercial, LA MONDIALE GROUPE, ORLÉANS
- **Madame CARTIE Isabelle**
Chef d'équipe, UD UNION DISTRIBUTION, SERMAISES
- **Monsieur CASAS François**
Pilote de fabrication, PIERRE FABRE MEDICAMENT PRODUCTION, GIEN
- **Madame CASSIN Gladys**
Assistante construction, IMMOBILIERE 3F, PARIS
- **Madame CATEL Karine**
Employée principale, AUBRAIS DISTRIBUTION, FLEURY-LES-AUBRAIS
- **Madame CAUMES Josiane**
Conducteur de conditionnement, PIERRE FABRE MEDICAMENT PRODUCTION, GIEN
- **Madame CHANCIBAULT Nathalie**
Technicienne assurance qualité, LES LABORATOIRES SERVIER INDUSTRIE, GIDY

- **Madame CHAPEAU Sandy**
Agent support laboratoire, DELPHARM ORLEANS, ORLÉANS
- **Madame CHARLOT Christelle**
Opératrice de fabrication, LEONI WIRING SYSTEMS FRANCE,
BELLEGARDE
- **Madame CHARVAT Anne**
Tmf manager, SANOFI-AVENTIS RECHERCHE ET DEVELOPPEMENT,
CHILLY-MAZARIN
- **Madame CHASSINE Corinne**
Employée, THALES LAS FRANCE SAS, LA FERTÉ-SAINT-AUBIN
- **Monsieur CHEBRET Laurent**
Cadre bancaire, CREDIT LYONNAIS, ORLEANS
- **Madame CHEILAN Christine**
Responsable règlementations et étiquetage, SHISEIDO INTERNATIONAL
FRANCE, ORMES
- **Madame CHEREAU Gulcay**
Ouvrière, HUTCHINSON SNC, CHÂLETTE-SUR-LOING
- **Monsieur CHEVILLON Laurent**
Informaticien, FEDERATION AGIRC-ARRCO, PARIS
- **Monsieur CHEVREAU Bruno**
Chef mecanicien, INEO RESEAUX CENTRE, VILLEMANDEUR
- **Madame CLAIN Christèle**
Gestionnaire clients, MUTUELLE NAT HOSPIT PROF SANTE SOCIAL,
AMILLY
- **Monsieur CLEMENT Christophe**
AEST, JCDECAUX FRANCE, TOURS
- **Madame CLEON Véronique**
Cadre bancaire, CAISSE REG CREDIT AGRI MUTUEL CTRE LOIRE,
BOURGES
- **Madame COCA Nathalie**
Conditionneuse, PARFUMS CHRISTIAN DIOR, SAINT-JEAN-DE-BRAYE
- **Monsieur COLLIN Jean-charles**
Responsable comptable groupe, ODIAL SOLUTIONS, INGRÉ

67/146

- **Monsieur CÔME Frédéric**
Chef gérant, SOGERES, SAINT-JEAN-DE-LA-RUELLE
- **Madame COME Marie-José**
Comptable, ANA BELL GROUP, VILLEMANDEUR
- **Madame CONDON Emmanuelle**
Technico commerciale, GIE AG2R, ORLÉANS
- **Monsieur COQUET FREDERIC**
Maçon, ETABLISSEMENTS RAGOT, GIEN
- **Monsieur CORJON Frédéric**
Projeteur cao, HUTCHINSON SNC, CHÂLETTE-SUR-LOING
- **Monsieur CORNILLIE Ludovic**
Imprimeur, REBORN NORMANDIE, BERNAY
- **Monsieur COUDERT Anthony**
Métallier, ENTREPRISE BERNARDI, SAINT-JEAN-DE-LA-RUELLE
- **Monsieur COUPEAU Pierre-Marie**
Conducteur de ligne, ESSITY OPERATIONS FRANCE, GIEN
- **Monsieur COURAT Jacky**
Responsable service technique, FAURECIA SIEGES D'AUTOMOBILE,
NOGENT-SUR-VERNISSON
- **Monsieur COURBIER Alain**
Adjoint manager de rayon, E. LECLERC - OLIVET DISTRIBUTION,
OLIVET CDX
- **Madame COZOT Isabelle**
Opératrice de fabrication, LEONI WIRING SYSTEMS FRANCE,
BELLEGARDE
- **Madame CREVOISIER Liliane**
Employée de bureau, GROUPE HUMANIS, OLIVET
- **Monsieur CUILLERIER Bruno**
Conducteur de Pelle, SA BATIMENT ET TRAVAUX PUBLICS de
l'Orléanais, ORLEANS CDX 2
- **Madame CUILLERIER Laurence**
Responsable gérance, CITYA REPUBLIQUE, ORLÉANS
- **Madame DA CONCEICAO Ana Isabel**
Hôtesse de caisse, BALGENDIS SAS - E. LECLERC, TAVERS

- **Monsieur DA COSTA MARTINS José Manuel**
Mécanicien entretien, DS SMITH PACKAGING CONSUMER, NEUVILLE
AUX BOIS
- **Monsieur DA COSTA ROCHA Domingos**
Conducteur de ligne, HUTCHINSON SNC, CHÂLETTE-SUR-LOING
- **Madame DAL MOLIN Sophie**
Ajoint au directeur qualité industrie, LES LABORATOIRES SERVIER,
SURESNES
- **Monsieur DAMERON Christophe**
Journaliste, RFM ENTREPRISES, PARIS 8
- **Monsieur DARCHE Pascal**
Technicien de maintenance sav, BORGWARNER FRANCE SAS, BLOIS
- **Madame DE BOISVILLIERS Sandrine**
Responsable administrative adjointe, CAISSE NATIONALE DE
L'ASSURANCE MALADIE, ORLÉANS
- **Madame DEBRAY-FOUCAULT Lydie**
Employée de banque, CAISSE D'EPARGNE ET DE PREVOYANCE LOIRE-
CENTRE, ORLÉANS
- **Monsieur DECERISY Nicolas**
Délégué pharmaceutique, COSMETIQUE ACTIVE FRANCE, LEVALLOIS-
PERRET
- **Madame DECONTE Sylvie**
Responsable comptable, OBM CONSTRUCTION, CHEVILLY
- **Monsieur DE DEMO Patrick**
Secrétaire technique, LES RESIDENCES DE L'ORLEANAIS, ORLÉANS
- **Monsieur DEGUILLE François**
Délégué régional matériel, COOPERATIVE VETERINAIRE DE L'OUEST,
MONTAIGU-VENDÉE
- **Madame DEJARDIN Chantal**
Cariste, ITM LOGISTIQUE ALIMENTAIRE INTERNATIONAL, SAINT-
HILAIRE-LES-ANDRÉSIS
- **Madame DELACOU Catherine**
Chargée de mission, AGENCE REGIONALE DE SANTE DU CENTRE-VAL
DE LOIRE, ORLÉANS

69/146

- **Madame DELAFOY Nathalie**
Cadre de la banque, BNP PARIBAS, PARIS
- **Monsieur DELALOY David**
Directeur d'agence, ENGIE HOME SERVICES, SAINT-JEAN-DE-LA-RUELLE
- **Monsieur DELANGE David**
Directeur de magasin III, AUTO SOURCE, OLIVET
- **Madame DELAPLACE Florence**
Responsable de projets pédagogiques/ référent fonctionnel et technique, FEDERATION AGIRC-ARRCO, PARIS
- **Madame DE LA ROCHETTE Carole**
Hôtesse de caisse, AUBRAIS DISTRIBUTION, FLEURY-LES-AUBRAIS
- **Monsieur DELARUE Thierry**
Soudeur, SA REDEX, FERRIERES EN GATINAIS
- **Madame DELAUGERE Annick**
Sous directeur banque, HSBC CONTINENTAL EUROPE, PARIS 16E ARRONDISSEMENT
- **Madame DELHOMME Florence**
Conseillère clientèle, CREDIT LYONNAIS, VILLEJUIF
- **Monsieur DELOUYES Jean-luc**
Conducteur receveur, KEOLIS METROPOLE ORLEANS, SAINT-JEAN-DE-BRAYE
- **Madame DELPIERRE Valérie**
Conseillère emploi, POLE EMPLOI, FLEURY-LES-AUBRAIS
- **Monsieur DEPARDAY Cyrille**
Contrôleur cariste, EURIAL LOGISTIQUE EST, FOUCHERES
- **Madame DEPARDAY Laëtitia**
Assistante rh, CARSAT CENTRE, ORLÉANS
- **Monsieur DEPOND Nicolas**
Opérateur de production, FAURECIA SIEGES D'AUTOMOBILE, NOGENT-SUR-VERNISSON
- **Madame DE RIDDER Eliane**
Chargée d'études marketing, NATIXIS INVESTMENT MANAGERS INTERNATIONAL, PARIS

70/146

- **Monsieur DEROUETTE Vincent**
Chef de projet informatique, BPCE SOLUTIONS INFORMATIQUES, PARIS
- **Monsieur DEROUET Thierry**
Conducteur SPL GRUE, DERICHEBOURG, BRIARE
- **Madame DERRIAULT Nathalie**
Conseillère clientèle esi, CAISSE D'EPARGNE ET DE PREVOYANCE
LOIRE-CENTRE, ORLÉANS
- **Madame DE SA PEREIRA Fernande**
Hôtesse d'accueil, FRANCIAFLEX, CHÉCY
- **Madame DESFOUGERES Anne**
VRP, BEIERSDORF S.A.S, PARIS 13
- **Madame DE SOUSA VIEIRA TEIXEIRA Maria Luisa**
Hôtesse de caisse, AUCHAN HYPERMARCHÉ, SAINT-JEAN-DE-LA-
RUELLE
- **Monsieur DEVERNOIS Max**
Employé principal, AUBRAIS DISTRIBUTION, FLEURY-LES-AUBRAIS
- **Monsieur DEVEZEAUD Dominique**
Responsable d'affaires, EIFFAGE ENERGIE SYSTEMES - CLEMESSY,
INGRÉ
- **Madame DEVIN Corinne**
Conseillère commerciale, CAISSE D'EPARGNE ET DE PREVOYANCE
LOIRE-CENTRE, ORLÉANS
- **Madame DEZOLU Christelle**
Aide soignante, LA CIGOGNE, SARAN
- **Monsieur DIAS Georges**
Conducteur machine, STRADAL, FONTENAY-SUR-LOING
- **Madame DIAZ Régine**
Chargée de commercialisation, AGENCE DE DEVELOPPEMENT ET DE
RESERVATION TOURISTIQUE DU LOIRET, ORLÉANS
- **Madame DIMBLE Fabienne**
Employée immeuble, 3F CENTRE VAL DE LOIRE, SOCIETE ANONYME
D'HABITATIONS A LOYER MODERE, ORLÉANS
- **Monsieur DIMBLE Michel**
Huissier gardien, 3F CENTRE VAL DE LOIRE, SOCIETE ANONYME
D'HABITATIONS A LOYER MODERE, ORLÉANS

71/146

- **Monsieur DOHIN Fabien**
Sylviculteur, OFFICE NATIONAL DES FORETS, BOIGNY-SUR-BIONNE
- **Monsieur DO SOUTO BARREIRA Emmanuel**
Conducteur de car, TRANSDEV ILE DE FRANCE, NEMOURS
- **Monsieur DOS SANTOS José**
Opérateur coupe, LEONI WIRING SYSTEMS FRANCE, BELLEGARDE
- **Monsieur DOS SANTOS Philippe**
Opérateur environnement, SOCIETE DE PRODUCTION DE NEMOURS SOPRONEM, SAINT-PIERRE-LÈS-NEMOURS
- **Monsieur DOUGEZ Benoît**
Cadre bancaire, CAISSE D'EPARGNE ET DE PREVOYANCE LOIRE-CENTRE, ORLÉANS
- **Madame DUAULT Jacqueline**
Référénte aides financières individuelles, CAISSE D'ALLOCATIONS FAMILIALES DU LOIRET, ORLÉANS
- **Monsieur DUBOQ Rémi**
Technicien, HUTCHINSON, CHALETTE-SUR-LOING
- **Madame DUC Christelle**
Gestionnaire crédit clients, TOTALENERGIES PROXI NORD EST, SAINT-JEAN-DE-BRAYE
- **Madame DUCHESNE Fabienne**
Hôtesse de caisse, SOGERES, BOULOGNE-BILLANCOURT
- **Madame DUGUE CHARMOIS Nathalie**
Administratrice achats, FEDERAL MOGUL OPERATIONS FRANCE SAS, SAINT-JEAN-DE-LA-RUELLE
- **Madame DUGUET Christine**
Assistante de direction, ESSITY OPERATIONS FRANCE, GIEN
- **Monsieur DUMAS Patrick**
Cariste, ESSITY OPERATIONS FRANCE, GIEN
- **Monsieur DUPONT Sylvain**
Technicien avionique, SOCIETE AIR FRANCE, PARAY VIEILLE POSTE
- **Monsieur DUPUIS Hervé**
électricien, NAVARRE*/DOMINIQUE REMY /, COINCES

72/146

- **Madame DURANDAL Isabelle**
Assistante de site, GEPSA, SARAN
- **Madame DURAND Isabelle**
Trésorière, VALLOIRE HABITAT, ORLEANS
- **Monsieur DUTHOY Frédéric**
Magasinier cariste polyvalent, FACOSPAR, ORLEANS
- **Madame ELGAREH Fatiha**
Gestionnaire indemnisation, ALLIANZ I.A.R.D., PUTEAUX
- **Monsieur EL GORFTI Youssef**
Opérateur, ORANGINA SUNTORY FRANCE PRODUCTION, DONNERY
- **Monsieur ELIAS Joaquim**
Maçon, EUROVIA Centre Loire, CORQUILLEROY
- **Monsieur EUVRARD Jérôme**
Ingénieur d'Affaires, MICRO-CONTROLE-SPECTRA PHYSICS, BEAUNE-
LA-ROLANDE
- **Madame FABEL Sylvie**
Ouvrière bijouterie, ARTHUS BERTRAND, PARIS
- **Madame FAUCON Annick**
Technicienne contrôle qualité, PIERRE FABRE MEDICAMENT
PRODUCTION, GIEN
- **Madame FERREIRA Rose-Marie**
Responsable département, THELEM ASSURANCES, CHÉCY
- **Madame FIETTE Françoise**
Agent logistique, ITM LOGISTIQUE ALIMENTAIRE INTERNATIONAL,
AMILLY
- **Monsieur FLEURY André**
Responsable cybersécurité agences de l'eau, AGENCE DE L'EAU LOIRE-
BRETAGNE, ORLÉANS
- **Madame FOLLIOT Martine**
Conseillère relation client, GMF ASSURANCES, SARAN
- **Madame FOREST Karine**
Assistante, ESSITY OPERATIONS FRANCE, GIEN

- **Monsieur FOROMO Gbazelin**
Préparateur de commandes, ITM LOGISTIQUE ALIMENTAIRE
INTERNATIONAL, AMILLY
- **Madame FORT Sonia**
Directeur comptable et financier, CAISSE PRIMAIRE ASSURANCE
MALADIE LOIRET, ORLÉANS
- **Monsieur FOUCHÉ Willy**
Dessinateur cao, HUTCHINSON SNC, CHÂLETTE-SUR-LOING
- **Monsieur FOURNIGUET Thierry**
Directeur général adjoint, 3F CENTRE VAL DE LOIRE, SOCIETE
ANONYME D'HABITATIONS A LOYER MODERE, BLOIS
- **Monsieur FOURNIOUX Didier**
Analyste conformité, CAISSE D'EPARGNE ET DE PREVOYANCE LOIRE-
CENTRE, ORLÉANS
- **Madame FRADIN Nathalie**
Responsable commerciale, SOGEA NORD OUEST TRAVAUX PUBLICS,
LE PETIT-QUEVILLY
- **Monsieur FREDERIC Lionel**
Administrateur si, SOC MUTUELLE D'ASSURANCE DU BTP, PARIS
- **Monsieur GALIFRET Bruno**
Agent de service 3d, LES LAVANDIERES, PATAY
- **Monsieur GANGLOFF Didier**
Adjoint de direction, SOC MUTUELLE D'ASSURANCE DU BTP, PARIS
- **Monsieur GARCIA Antony**
Directeur technique, HUTCHINSON SNC, PERSAN
- **Monsieur GARIN Arnaud**
Responsable ingénierie de soutien support technologique, THALES LAS
FRANCE SAS, FLEURY-LES-AUBRAIS
- **Madame GARNIER Corinne**
Secrétaire comptable, UNION NATIONALE DU SPORT SCOLAIRE,
ORLÉANS
- **Monsieur GARNIER Wilfrid**
Chauffeur, S O C C O I M, CHAINGY
- **Monsieur GARREL Didier**
Agent de maîtrise, CE DALKIA IDF, COURBEVOIE

74/146

- **Madame GASSELIN Catherine**
Assistante commerciale pl, statut employé, AD POIDS LOURDS CENTRE OUEST, ORMES
- **Madame GAUDIN Marie Noëlle**
Adjointe au manager de rayon, AUBRAIS DISTRIBUTION, FLEURY-LES-AUBRAIS
- **Monsieur GAUJARD Sébastien**
Technicien, APERAM ALLOYS AMILLY, AMILLY
- **Monsieur GAUTHIER Franck**
Responsable de fermes de sélection agricole, HUBBARD, LE FÈIL
- **Madame GAUTHIER Paula**
Agent logistique, HUTCHINSON SNC, CHÂLETTE-SUR-LOING
- **Madame GEORGES Stephanie**
Assistante technique production cnpr, URSSAF CENTRE-VAL DE LOIRE, OLIVET
- **Madame GIACOMAZZI Valérie**
Conseiller clientèle, GIE AG2R, ORLÉANS
- **Madame GILBERT Valérie**
Responsable administrative comptable et financière, CULTURE MIEL, VILLEMANDEUR
- **Monsieur GINOT Yves-michel**
Directeur innovation, TECHNOLOGIE SERVIER, ORLÉANS
- **Madame GIRARD Marie-laure**
Employée de banque, CAISSE D'EPARGNE ET DE PREVOYANCE LOIRE-CENTRE, ORLÉANS
- **Madame GOJARD Isabelle**
Préparatrice de commandes, ITM LOGISTIQUE ALIMENTAIRE INTERNATIONAL, AMILLY
- **Madame GOBELLY Véronique**
Secrétaire, SHISEIDO INTERNATIONAL FRANCE, GIEN
- **Madame GOUEFFON Nathalie**
Pilote de ligne de conditionnement, PIERRE FABRE MEDICAMENT PRODUCTION, GIEN

75/146

- **Monsieur GUYON Rémi**
Ingénieur, ONERA, PALAISEAU
- **Madame GRACIA Colette**
Référénte technique spécialisée, CARSAT CENTRE, ORLÉANS
- **Madame GRANDET Cécile**
Chef de projet, EURO INFORMATION DEVELOPPEMENTS, ORLÉANS
- **Monsieur GRANGER Cyril**
Conducteur ligne extrusion, HUTCHINSON SNC, CHÂLETTE-SUR-LOING
- **Madame GRELIER Nadia**
Secrétaire administrative, ONET SERVICES, SAINT-JEAN-DE-LA-RUELLE
- **Monsieur GROSBOIS Laurent**
Assistant système local informatique, CAISSE NATIONALE DE L'ASSURANCE MALADIE, ORLÉANS
- **Madame GUENIN Sylvie**
Responsable Paie, SANDVIK HOLDING FRANCE, ORLÉANS
- **Monsieur GUERIN Olivier**
Archiviste, COFIROUTE, SARAN
- **Madame GUERRE Isabelle**
Coordinatrice hse, SHISEIDO INTERNATIONAL FRANCE, GIEN
- **Monsieur GUILLERAULT Christophe**
Ouvrier autoroutier qualifié, APRR, SAVIGNY SUR CLAIRIS
- **Monsieur GUYONNET Stéphane**
Fondeur, NEW DURALEX INTERNATIONAL, LA CHAPELLE-SAINT-MESMIN
- **Madame GUYOT Valérie**
Technicienne supérieure chimiste, LES LABORATOIRES SERVIER INDUSTRIE, GIDY
- **Monsieur HACHE Marceau**
Mécanicien Conditionneur 2, NEW DURALEX INTERNATIONAL, LA CHAPELLE-SAINT-MESMIN
- **Madame HAUDECOEUR Roselyne**
Conseillère de vente, AUCHAN HYPERMARCHÉ, SAINT-JEAN-DE-LA-RUELLE

76/146

- **Madame HENNET Sophie**
Chargée de relations clientèles, DELPHARM ORLEANS, ORLÉANS
- **Monsieur HERON Christophe**
Responsable de service gds, KUEHNE+NAGEL, POUPRY
- **Madame HERTOGHE Chrystelle**
Chef d'équipe, UD UNION DISTRIBUTION, SERMAISES
- **Monsieur HERVY Stéphane**
Conducteur receveur, KEOLIS METROPOLE ORLEANS, SAINT-JEAN-DE-BRAYE
- **Madame HEULOT Virginie**
Cadre, CAISSE PRIMAIRE ASSURANCE MALADIE DE VAUCLUSE, AVIGNON
- **Monsieur HORUCKOWA Pierre**
Conducteur receveur, TRANSDEV ILE DE FRANCE, NEMOURS
- **Madame HOUDAS Stéphanie**
Agent de recouvrement, FRANCIAFLEX, CHÉCY
- **Madame HOULLIER Corinne**
Employée commerciale, AUBRAIS DISTRIBUTION, FLEURY-LES-AUBRAIS
- **Madame HOURLIER Valérie**
Opératrice, DELPHARM ORLEANS, ORLÉANS
- **Monsieur HUBERT Philippe**
Directeur d'agence, EIFFAGE ENERGIE SYSTEMES - CLEMESSEY, INGRÉ
- **Monsieur HUEBER Emmanuel**
Responsable du département technique, JUNGHANS T2M SAS, LA FERTÉ-SAINT-AUBIN
- **Madame HUET Angélique**
Conseiller technico commercial, GMF ASSURANCES, SARAN
- **Madame IZMIR Ayfer**
Agent logistique, ITM LOGISTIQUE ALIMENTAIRE INTERNATIONAL, SAINT-HILAIRE-LES-ANDRÉSIS
- **Monsieur IZQUIERDO Olivier**
Relais mécanicien conducteur 1, NEW DURALEX INTERNATIONAL, LA CHAPELLE-SAINT-MESMIN

77/146

- **Monsieur JAADARI Abdelkader**
Ouvrier, ESSITY OPERATIONS FRANCE, GIEN
- **Monsieur JACQUOT Vincent**
Technicien, HUTCHINSON SNC, CHÂLETTE-SUR-LOING
- **Monsieur JAGER Eric**
Ingénieur - cadre, PSA AUTOMOBILES SA, CARRIÈRES-SOUS-POISSY
- **Monsieur JOSEPH Sylvain**
Agent de maintenance, KEOLIS METROPOLE ORLEANS, SAINT-JEAN-DE-BRAYE
- **Monsieur JOSEPH Thierry**
Chef d'atelier, CORNING SAS, BAGNEAUX-SUR-LOING
- **Madame JOULIN Nathalie**
Conseillère sociale, LES RESIDENCES DE L'ORLEANAIS, ORLÉANS
- **Monsieur JOVICIC Sacha**
Agent de abrication, CH-WAUTERS ET FILS, VILLEBON-SUR-YVETTE
- **Monsieur JUDELLE Bernard**
Projeteur, HUTCHINSON SNC, CHÂLETTE-SUR-LOING
- **Monsieur JUDRIN Alain**
Technicien, HUTCHINSON SNC, CHÂLETTE-SUR-LOING
- **Monsieur JUIN David**
Employé réceptionnaire, ITM LOGISTIQUE ALIMENTAIRE INTERNATIONAL, SAINT-HILAIRE-LES-ANDRÉSIS
- **Monsieur JUNG Thierry**
Employé de fabrication, THALES AVS FRANCE SAS, VENDÔME
- **Madame JURANVILLE Christine**
Technico commercial sédentaire, REXEL FRANCE, SAINT-JEAN-DE-LA-RUELLE
- **Monsieur KAHRAMANOGLU Muharrem**
Ouvrier, HUTCHINSON SNC, CHÂLETTE-SUR-LOING
- **Monsieur KANAROSKY Denis**
Chauffeur livreur, TRANSGOURMET OPERATIONS, VELLES
- **Monsieur KHANTACH Kassem**
Cariste, DERET LOGISTIQUE, SARAN

- **Monsieur KHAZNADJI Mourad**
Préparateur cariste, ESSITY OPERATIONS FRANCE, GIEN
- **Madame KHOKHOLKOFF Véronique**
Chargée de soutien logistique, CENTRE DE CONSEIL ET DE SERVICE -
CCS, NANTES
- **Madame KUCHARSKI Corinne**
Aide soignante, L'ADAPT, AMILLY
- **Madame LACOUR Nathalie**
Salariée, SAINT-GOBAIN SULLY, SULLY-SUR-LOIRE
- **Monsieur LAFITTE Stéphane**
Superviseur de montage, SNEF POWER SERVICES, MARSEILLE 15
- **Monsieur LAFORGE Eric**
Conducteur superviseur to, ESSITY OPERATIONS FRANCE, GIEN
- **Monsieur LAIGNEAU Laurent**
Expéditionnaire, UD UNION DISTRIBUTION, SERMAISES
- **Madame LALOU Lucile**
Hôtesse de caisse, AUBRAIS DISTRIBUTION, FLEURY-LES-AUBRAIS
- **Monsieur LAMBERT Pascal**
Technicien développement, HUTCHINSON, CHALETTE-SUR-LOING
- **Monsieur LANGE François**
Gestionnaire paie, URSSAF CENTRE-VAL DE LOIRE, OLIVET
- **Madame LANGER Nathalie**
Agent de conditionnement, PARFUMS CHRISTIAN DIOR, SAINT-JEAN-
DE-BRAYE
- **Madame LAPAIRE Maryse**
Responsable magasin général, SAINT-GOBAIN SULLY, SULLY-SUR-
LOIRE
- **Monsieur LARDY Yves**
Gerant, SA CORQUILLEROY AUTOMOBILES, AMILLY
- **Monsieur LARGEAU Frédéric**
Technicien chimiste principal, SAUR, SAINT-SATUR
- **Monsieur LASSOUED Mohamed**
Chauffeur PL, EUROVIA CENTRE LOIRE Agence de Montargis,
CORQUILLEROY

79/146

- **Monsieur LAUBE Thierry**
Menuisier, ETABLISSEMENTS RAGOT, GIEN
- **Madame LAURENT Patricia**
Assistante de direction, ASS FR CONSEIL COMMUNE EUROP, ORLÉANS
- **Monsieur LAW DE LAURISTON DE BOUBERS Antoine**
Ingénieur forestier, CNPF SERVICES GENERAUX, ORLÉANS
- **Madame LEBLANC Cathy**
Conseiller de vente, AUCHAN HYPERMARCHE, MONTAUBAN
- **Monsieur LEBRUN Philippe**
Directeur des opérations et de la performance, ENGIE MANAGEMENT COMPANY, PARIS
- **Monsieur LEBRUN Stéphane**
Agent de service, LES LAVANDIERES, PATAY
- **Monsieur LECHAT Pascal**
Technicien d'exploitation, DALKIA, ORLÉANS
- **Madame LECLERC Patricia**
Responsable de structure, OFFICE DE TOURISME, MONTARGIS
- **Monsieur LECOINTE Pascal**
Mécanicien fraiseur outilleur, APTIV HOLDINGS FRANCE SAS, EPERNON
- **Madame LECOMTE Roxane**
Secrétaire de direction, LA CIGOGNE, SARAN
- **Monsieur LECONTE Gilles**
Cadre manager, CAISSE PRIMAIRE ASSURANCE MALADIE LOIRET, ORLÉANS
- **Monsieur LECOQ Pascal**
Technicien en galénique, TECHNOLOGIE SERVIER, ORLÉANS
- **Monsieur LECORNU Christophe**
Hôte de caisse, AUBRAIS DISTRIBUTION, FLEURY-LES-AUBRAIS
- **Monsieur LE DIGUARHER Thierry**
Responsable de service, TECHNOLOGIE SERVIER, ORLÉANS
- **Madame LEDOUX Béatrice**
Opérateur régleur, AALBERTS INTEGRATED PIPING SYSTEMS SAS, SAINT-DENIS-DE-L'HÔTEL

80/146

- **Monsieur LEDUC Jean Luc**
Pilote process peinture, FAURECIA SIEGES D'AUTOMOBILE, NOGENT-SUR-VERNISSON
- **Monsieur LE FAUCHEUR Jean-Yves**
Ingénieur systèmes et réseaux, ALSTEF AUTOMATION SA, BOIGNY-SUR-BIONNE
- **Monsieur LEFAUCHEUX Philippe**
Directeur Informatique, SANDVIK HOLDING FRANCE, ORLÉANS
- **Madame LE GALL Bénédicte**
Employée restauration et services, HOLDING DE RESTAURATION CONCEDEE HRC, GIDY
- **Madame LEGENDRE Isabelle**
Responsable de programmes, SA COOP PRODUCTION HLM LA RUCHE HABITAT, ORLÉANS
- **Madame LE GOFF Karine**
Opticienne, VISION SERVICES, LA FERTÉ-ALAIS
- **Madame LE HENAFF Monique**
Technicienne de laboratoire, BAYER SEEDS SAS, TOURY
- **Monsieur LELONG Eric**
Responsable atelier, MERCK SANTE, SEMOY
- **Monsieur LELONG Fabien**
Ingénieur/cadre, SCHNEIDER ELECTRIC FRANCE, SAINT-JEAN-LE-BLANC
- **Monsieur LEMAIRE Christophe**
Désosseur pareur, SOS DESOSS, CHANCEAUX-SUR-CHOISILLE
- **Monsieur LEMAIRE Vincent**
Responsable pôle, GEMEY PARIS-MAYBELLINE NEW YORK, ORMES
- **Madame LE MAOUT Marie-pierre**
Directrice territoriale déléguée, POLE EMPLOI, NANTES
- **Monsieur LEMONNIER Alain**
Livreur - manutentionnaire, LA CROIX NOBLE, CHAINGY
- **Madame LEMOYNE Danièle**
Contrôleuse, LA MUTUELLE GENERALE, PARIS

- **Madame LEMOYNE Sandra**
Technicien supérieur en chimie, TECHNOLOGIE SERVIER, ORLÉANS
- **Monsieur LENGRAND Pascal**
Ingénieur conception pyrotechnique, THALES LAS FRANCE SAS, LA FERTÉ-SAINT-AUBIN
- **Monsieur LEON Eric**
Formateur / responsable de formation, REGIONALE POUR LE DEVELOPPEMENT DES QUALIFICATIONS ET ACTIONS DE FORMATION, OLIVET
- **Monsieur LEROY Philippe**
Régisseur projectionniste, AGENCE REGIONALE DU CENTRE-VAL DE LOIRE POUR LE LIVRE L'IMAGE ET LA CULTURE NUMERIQUE, SAINT-JEAN-DE-LA-RUELLE
- **Monsieur LESUEUR Reynald**
Ingénieur système, SOC MUTUELLE D'ASSURANCE DU BTP, PARIS
- **Monsieur LEVAULT Benoit**
Adjoint responsable maintenance, EURIAL ULTRA FRAIS, LORRIS
- **Madame LEVESQUE Rose**
Opératrice fabrication, LES LABORATOIRES SERVIER INDUSTRIE, GIDY
- **Madame LIEVAIN Sandrine**
Technicienne de laboratoire en microbiologie, LES LABORATOIRES SERVIER INDUSTRIE, GIDY
- **Monsieur LIGNEAU Jean-François**
Dessinateur projeteur, ARKANIA - HUARD, NAZELLES-NÉGRON
- **Monsieur LIMA Fernando**
Ouvrier, HUTCHINSON SNC, CHÂLETTE-SUR-LOING
- **Madame LORPHELIN Isabelle**
Opérateur laboratoire, LES LABORATOIRES SERVIER INDUSTRIE, GIDY
- **Monsieur LOUIS-MARIE Thierry**
Opérateur, FEDERAL MOGUL OPERATIONS FRANCE SAS, SAINT-JEAN-DE-LA-RUELLE
- **Madame LO Vanessa**
Opératrice, FEDERAL MOGUL OPERATIONS FRANCE SAS, SAINT-JEAN-DE-LA-RUELLE

- **Monsieur LOYER Cédric**
Murisseur, SCA FRUITS LEGUMES FLEURS, AMILLY
- **Monsieur LOZACHMEUR Jérôme**
Ingénieur, MBDA FRANCE, BOURGES
- **Madame LUCAS Béatrice**
Chef d'équipe, INDUSTRIELLE DESMARQUOY, BRIARE
- **Monsieur MAACH Mohammed**
Magasinier, ORGAPHARM, PITHIVIERS
- **Madame MAATAOUI Keltoum**
Agent de service, LIMPA NETTOYAGES, ORLÉANS
- **Madame MABIRE Christelle**
Conditionneuse, XPO LOGISTICS, BOIGNY-SUR-BIONNE
- **Monsieur MACKO Ryszard**
Agent de maintenance tram, KEOLIS METROPOLE ORLEANS, SAINT-JEAN-DE-BRAYE
- **Madame MAGADOUX Laurence**
Technicienne, HUTCHINSON SNC, CHÂLETTE-SUR-LOING
- **Monsieur MAILLIER Jean Christophe**
Contrôleur de gestion, VEOLIA EAU, OLIVET
- **Monsieur MALLET Stéphane**
Agent de fabrication, JOURDAIN, ESCRENNES
- **Monsieur MARCHAND Laurent**
Chauffeur Opérateur, SUEZ RV OSIS CENTRE OUEST, SAINT-JEAN-LE-BLANC
- **Monsieur MARIE Christophe**
Conducteur ligne changeur de format, MERCK SANTE, SEMOY
- **Monsieur MARSEILLE Jean Philippe**
Superviseur, SNEF POWER SERVICES, MARSEILLE 15
- **Monsieur MARTINEZ Patrice**
Conducteur de ligne extrusion, HUTCHINSON SNC, CHÂLETTE-SUR-LOING
- **Madame MARTIN Héliade**
Technicienne de gestion de données techniques, COMPAGNIE INDUSTRIELLE DES LASERS CILAS, ORLÉANS

83/146

- **Monsieur MARTIN Hugues**
Ingénieur chimiste, ORGAPHARM, PITHIVIERS
- **Monsieur MARTINS ALMEIDA José**
Conducteur tourisme, SA LES CARS FRAIZY, PITHIVIERS
- **Monsieur MARTIN Thierry**
Responsable d'équipe, POLE EMPLOI, ORLÉANS
- **Monsieur MATHONNAT David**
Palettiseur, DS SMITH PAPER COULLONS, COULLONS
- **Monsieur MAZEPA Bruno**
Cadre administratif, INEO RESEAUX CENTRE, ORLÉANS
- **Monsieur MAZEPA Michaël**
Technicien développement process, HUTCHINSON SNC, CHÂLETTE-SUR-LOING
- **Madame MEINNIER Nathalie**
Ingénieure de formation, AGENCE NATIONALE POUR LA FORMATION PROFESSIONNELLE DES ADULTES, OLIVET
- **Monsieur MELLOTT Bernard**
Responsable de projet, AGENCE CENTRALE DES ORGANISMES DE SECURITE SOCIALE, MONTREUIL
- **Monsieur MENARD Dominique**
Employé qualifié libre service, AUCHAN HYPERMARCHÉ, OLIVET
- **Monsieur MERCERON Thierry**
Opérateur régleur, AALBERTS INTEGRATED PIPING SYSTEMS SAS, SAINT-DENIS-DE-L'HÔTEL
- **Madame MESINELE Cosette**
Agent de conditionnement, PARFUMS CHRISTIAN DIOR, SAINT-JEAN-DE-BRAYE
- **Monsieur MESLAND Olivier Hubert Raymond**
Technicien d'atelier, FAURECIA SIEGES D'AUTOMOBILE, ÉTAMPES
- **Madame MÉTAIS Christelle**
Journaliste, CENTRE FRANCE HEBDOS, CLERMONT-FERRAND
- **Monsieur MICHELI Vincent**
Contrôleur opérationnel, BOLLORE ENERGY, ERGUÉ-GABÉRIC

- **Monsieur MILLET Didier**
Agent de fabrication, ESPA, FLEURY-LES-AUBRAIS
- **Madame MOINEAU Isabelle**
Technicienne de planning, KAUFEL, PIFFONDS
- **Madame MONCOMBLE Pauline**
Conditionneuse qualifiée, SHISEIDO INTERNATIONAL FRANCE, GIEN
- **Madame MONNOT Sandrine**
Technicien paramétrage, WILLIS TOWERS WATSON FRANCE, ORMES
- **Monsieur MONTEIRO Domingos**
Technicien, PIERRE FABRE MEDICAMENT PRODUCTION, GIEN
- **Monsieur MONTEIRO Ismaël**
Maçon terrassier, Ets Nicolas GRILLON EURL, BOISCOMMUN
- **Madame MONTET Nathalie**
Hôtesse de caisse, AUBRAIS DISTRIBUTION, FLEURY-LES-AUBRAIS
- **Monsieur MONTIGNY Fabrice**
Technicien de maintenance, LES LABORATOIRES SERVIER INDUSTRIE,
GIDY
- **Madame MOREAU Guislaine**
Analyste juridique confirmée, CREDIT AGRICOLE TECHNOLOGIES ET
SERVICES, PARIS
- **Madame MOREAU Sylvie**
Hôtesse de caisse, E. LECLERC - OLIVET DISTRIBUTION, OLIVET CDX
- **Monsieur MOREAUX Jean Louis**
Ingénieur, COMPAGNIE INDUSTRIELLE DES LASERS CILAS,
ORLÉANS
- **Monsieur MOREIRA MARTINS Vitor Manuel**
Manager de rayon, AUBRAIS DISTRIBUTION, FLEURY-LES-AUBRAIS
- **Madame MOREL Jocelyne**
Chef de projet dsi, CAISSE D'EPARGNE ET DE PREVOYANCE LOIRE-
CENTRE, ORLÉANS
- **Madame MORISSET Nathalie**
Responsable service entreprises banque de france, BANQUE DE FRANCE,
ORLÉANS

- **Monsieur MORISSON Bruno**
Chauffeur, EUROVIA CENTRE LOIRE Agence de Montargis,
CORQUILLEROY
- **Madame MOUGINOT SURAY Angéla**
Assistante RH, SANDVIK HOLDING FRANCE, ORLÉANS
- **Monsieur MOULIN Eric**
Technicien de maintenance, HUTCHINSON SNC, CHÂLETTE-SUR-LOING
- **Monsieur MUSSEROTTE Philippe**
Maître d'Hôtel, DASSAULT AVIATION, SAINT-CLOUD
- **Madame NEGREL Gabrielle**
Ingénieur, COMPAGNIE FRANCAISE DE GEOTHERMIE, ORLÉANS
- **Monsieur NEGREL Philippe**
Expert scientifique, BRGM, ORLÉANS
- **Madame NEILZ Maryse**
Conseiller immobilier, D S B IMMOBILIER, ORLÉANS
- **Madame NICOLLE Nathalie**
Pilote process, EURIAL ULTRA FRAIS, LORRIS
- **Madame NOCHE Catherine**
Responsable de service coordination scientifique, TECHNOLOGIE SERVIER,
ORLÉANS
- **Madame NORRY Marie**
Assistante responsable d'affaires, INEO CENTRE, ORLÉANS
- **Monsieur NOULETTE Patrick**
Monteur gtr, SAFRAN AIRCRAFT ENGINES, RÉAU
- **Madame PACOTTE Denise**
Assistante contrôleuse de gestion, POLE EMPLOI, MONTREUIL
- **Monsieur PALLUAU Thierry**
Chauffeur, S O C C O I M, CHAINGY
- **Madame PALOMARES Sylvie**
Chargée d'études, GMF ASSURANCES, LEVALLOIS-PERRET
- **Madame PARCOLLET VOISIN Claudine**
Hôtesse de caisse, E. LECLERC - OLIVET DISTRIBUTION, OLIVET CDX

- **Madame PASQUET Patricia**
Manager, BONDARROY DISTRIBUTION, PITHIVIERS LE VIEIL
- **Madame PASQUIER Delphine**
Pilote de ligne de conditionnement, PIERRE FABRE MEDICAMENT
PRODUCTION, GIEN
- **Monsieur PAVARD Valéry**
Technicien systèmes et réseaux, HUTCHINSON SNC, CHÂLETTE-SUR-
LOING
- **Madame PENZO Sandrine**
Directrice des opérations, FAIENCERIES DE GIEN, GIEN
- **Monsieur PERDIEUS Laurent**
Technicien de laboratoire, ESSITY OPERATIONS FRANCE, GIEN
- **Monsieur PEREIRA DA SILVA José Carlos**
Maçon, EIFFAGE CONSTRUCTION CENTRE, ORLÉANS
- **Monsieur PEREIRA DOS SANTOS José**
Maçon, ETABLISSEMENTS RAGOT, GIEN
- **Monsieur PEREIRA FERNANDES PINTO Antonio**
Chef d'entreprise, ETABLISSEMENTS RAGOT, GIEN
- **Monsieur PEREIRA Walter**
Directeur de la communication, CAISSE D'EPARGNE ET DE
PREVOYANCE LOIRE-CENTRE, ORLÉANS
- **Monsieur PERRAULT Bruno**
Ouvrier professionnel, AUBRAIS DISTRIBUTION, FLEURY-LES-
AUBRAIS
- **Monsieur PETIT Philippe**
Opérateur logistique expert, REXEL FRANCE, MEUNG-SUR-LOIRE
- **Monsieur PEUS David**
Coordinateur qualité, AALBERTS INTEGRATED PIPING SYSTEMS SAS,
SAINT-DENIS-DE-L'HÔTEL
- **Madame PEYRETOU-FLETOUT Muriel**
Directrice de projets, ASSOCIATION DE MOYENS ASSURANCE DE
PERSONNES, SAINT-JEAN-DE-BRAYE
- **Monsieur PHILIPPE Daniel**
Chargé de maîtrise des risques et contrôle interne, POLE EMPLOI, ORLÉANS

87/146

- **Monsieur PINSARD Stéphane**
Métrologue, FEDERAL MOGUL OPERATIONS FRANCE SAS, SAINT-JEAN-DE-LA-RUELLE
- **Madame PIVIN Véronique**
Gestion. mag pièces rechge, FAURECIA SIEGES D'AUTOMOBILE, NOGENT-SUR-VERNISSON
- **Monsieur PIVOTEAU Patrick**
Ouvrier chef de chantier, SOCIETE NOUVELLE LECOINTE, FAY-AUX-LOGES
- **Madame PLANCON Martine**
Responsable commercial, DISTRIBUTION CASINO FRANCE, AMILLY
- **Madame PLANCQUEEL Patricia**
Administrateur outils systèmes réseau, FEDERATION AGIRC-ARRCO, PARIS
- **Madame PLUMOT Nathalie**
Agent logistique, PARFUMS CHRISTIAN DIOR, SAINT-JEAN-DE-BRAYE
- **Monsieur POILVET Christophe**
Bobineur, ESSITY OPERATIONS FRANCE, GIEN
- **Madame POINT Sandrine**
Assistante commerciale, CULTURE MIEL, VILLEMANDEUR
- **Monsieur POIRIER Fabrice**
Electromécanicien, EURIAL ULTRA FRAIS, LORRIS
- **Madame POIRIER Lydia**
Opératrice de fabrication, LEONI WIRING SYSTEMS FRANCE, BELLEGARDE
- **Monsieur POIROT Hervé**
Conducteur d'engin, EUROVIA ILE DE FRANCE, COMBS-LA-VILLE
- **Monsieur PONTHOT Christophe**
Expert-comptable salarié, KPMG, ORLÉANS
- **Monsieur POREE Jean-Marie**
Gestionnaire de parc, STEF TRANSPORT PARIS ATHIS, ATHIS-MONS
- **Monsieur PORRA Thierry**
Opérateur Péage, COFIROUTE, SARAN

- **Madame POUILLOT Mylène**
Cariste expéditions, SMURFIT KAPPA FRANCE, BRAY-SAINT-AIGNAN
- **Madame POULARD Véronique**
Hôtesse de caisse, AUBRAIS DISTRIBUTION, FLEURY-LES-AUBRAIS
- **Monsieur POURTOUT Christophe**
Architecte de services, THALES LAS FRANCE SAS, FLEURY-LES-AUBRAIS
- **Monsieur PREVOST Sylvain**
Technicien de maintenance, FRAMATOME, SULLY-SUR-LOIRE
- **Madame PRIEUR Nathalie**
Assistante commerciale, ETABLISSEMENTS RAGOT, GIEN
- **Monsieur PRUD'HOMME Daniel**
Leader, FEDERAL-MOGUL VALVETRAIN LA SOURCE SAS, ORLÉANS
- **Monsieur QUEAU Philippe**
Technicien vidéo, FRANCE TELEVISIONS, ORLÉANS
- **Madame QUELIN Anne**
Ouvrière, SAINT-GOBAIN SULLY, SULLY-SUR-LOIRE
- **Madame QUELIN Christine**
Technicienne chimiste, BRGM, ORLÉANS
- **Madame QUEMY Christine**
Assistante informatique, SHISEIDO INTERNATIONAL FRANCE, ORMES
- **Monsieur QUENAULT Xavier**
Technicien supérieur chimie, TECHNOLOGIE SERVIER, ORLÉANS
- **Madame RABIER Corinne**
Secrétaire adm/rh, NGK SPARK PLUGS FRANCE SA, MEUNG-SUR-LOIRE
- **Monsieur RABILLON Patrick**
Conducteur de ligne, FAURECIA SIEGES D'AUTOMOBILE, NOGENT-SUR-VERNISSON
- **Madame RAMOND Magali**
Assistante de gestion, ATOS FRANCE, OLIVET
- **Madame RAMUS Virginie**
Pilote de flux, LES LABORATOIRES SERVIER INDUSTRIE, GIDY

- **Monsieur RASSINOUX Dominique**
Chauffeur, BMCE, SAINT-JEAN-DE-BRAYE
- **Monsieur RASTOIX Frédéric**
Responsable d'affaires, ALSTEF AUTOMATION SA, BOIGNY-SUR-BIONNE
- **Madame RATAUD Nathalie**
Agent de conditionnement, PARFUMS CHRISTIAN DIOR, SAINT-JEAN-DE-BRAYE
- **Monsieur REAU Pascal**
Métallier, ENTREPRISE BERNARDI, SAINT-JEAN-DE-LA-RUELLE
- **Monsieur REGIG Moussa**
Techn supply chain & achat mp, ORGAPHARM, PITHIVIERS
- **Monsieur RELANDEAU Hervé**
Responsable restauration et service, SODEXO ENTREPRISES, NANTES
- **Monsieur RENARD Christophe**
Agent logistique niv 1, BORGWARNER FRANCE SAS, BLOIS
- **Monsieur RETHORE Serge**
Manutentionnaire, SDH FER, SAINT-DENIS-DE-L'HÔTEL
- **Monsieur RIBOURG Loic**
Dessinateur projeteur, GROUPE GOYER, INGRÉ
- **Madame RICHARD Carine**
Chargée de relation client, GEODIS D&E LOIRET, SARAN
- **Monsieur RICHARD Yves**
Conducteur superviseur, ESSITY OPERATIONS FRANCE, GIEN
- **Madame RICHER Rozenn**
Gestionnaire technique, CAISSE D'EPARGNE ET DE PREVOYANCE LOIRE-CENTRE, ORLÉANS
- **Monsieur RICORDEAU Jérôme**
Technicien correspondant approvisionnement, LES LABORATOIRES SERVIER INDUSTRIE, GIDY
- **Madame ROBINEAU Sandra**
Assistante administrative, SMURFIT KAPPA FRANCE, BRAY-SAINT-AIGNAN

- **Monsieur ROCHA Philippe**
Responsable d'activité, EURO INFORMATION DEVELOPPEMENTS,
ORLÉANS
- **Monsieur ROCHER William**
Régulateur, KEOLIS METROPOLE ORLEANS, SAINT-JEAN-DE-BRAYE
- **Madame ROLINAT Isabelle**
Agent de planification, FAIENCERIES DE GIEN, GIEN
- **Madame RONCELIN Séverine**
Opératrice de fabrication, CULTURE MIEL, VILLEMANDEUR
- **Madame ROQUES Sophie**
Hôtesse de caisse, MARNELY, DORDIVES
- **Monsieur ROUET Pascal**
Responsable d'affaires, INEO CENTRE, ORLÉANS
- **Madame ROUSSEAU Sylvie**
Agent de recouvrement, SICA POUR DISTRI ENERGIE ELECTRIQUE,
PITHIVIERS
- **Madame ROUX Karine**
Adjointe de direction en charge de l'administration, GEODIS D&E LOIRET,
SARAN
- **Madame RUFFIER Véronique**
Gestionnaire, BRGM, ORLÉANS
- **Madame SABIDUSSI Valérie**
Conseillère, POLE EMPLOI, ORLÉANS
- **Monsieur SABLON Florian**
Chargé du recouvrement, VALLOIRE HABITAT, ORLEANS
- **Monsieur SAFI Abdelkrim**
ATC Prescripteur, BMCE, INGRÉ
- **Monsieur SAGNOU Alain**
Informaticien, FAURECIA SIEGES D'AUTOMOBILE, ÉTAMPES
- **Madame SAILLIO Catherine**
Inspectrice du recouvrement, URSSAF CENTRE-VAL DE LOIRE, OLIVET
- **Monsieur SAMBAKE Sadio**
Cuisinier, ELIOR ENTREPRISES, PARIS

91/146

- **Madame SARRAZIN-TORDJMAN Jeanine**
Sous directrice, CAISSE PRIMAIRE ASSURANCE MALADIE LOIRET,
ORLÉANS
- **Monsieur SAULNIER Jean-gabriel**
Responsable travaux neufs., HUTCHINSON, CHALETTE-SUR-LOING
- **Madame SEJOURNE Mylène**
Conseiller emploi, POLE EMPLOI, ORLÉANS
- **Madame SELHAMI Malika**
Responsable d'unité, CREDIT MUTUEL REAL ESTATE LEASE, PARIS
- **Madame SERRANO Christelle**
Conseillère énergies, TOTALENERGIES PROXI NORD OUEST, NANTES
- **Monsieur SIFFERT Tony**
Salarié, HUTCHINSON SNC, CHÂLETTE-SUR-LOING
- **Madame SMITH Marie-Annick**
Conducteur conditionnement, PIERRE FABRE MEDICAMENT
PRODUCTION, GIEN
- **Monsieur SOTTY Dominique**
Directeur projets, TECHNOLOGIE SERVIER, ORLÉANS
- **Madame SOUBIELLE Nathalie**
Salariée, BANQUE DE FRANCE, MARNE-LA-VALLÉE
- **Monsieur SPECIEL Stéphane**
Tourneur, SOCIETE NOUVELLE CERMAA, SAINT-CYR-EN-VAL
- **Madame SVABEK Delphine**
Machiniste, SHISEIDO INTERNATIONAL FRANCE, GIEN
- **Monsieur TAFFOUREAU Fabrice**
Technicien logistique, CENTRE DE CONSEIL ET DE SERVICE -CCS,
NANTES
- **Madame TARTREAU Marie-Hélène**
Technicien exploitation bancaire, CAISSE D'EPARGNE ET DE
PREVOYANCE LOIRE-CENTRE, ORLÉANS
- **Monsieur TAVARES Serafim**
Technicien de maintenance, HUTCHINSON SNC, CHÂLETTE-SUR-LOING

- **Madame TEIXEIRA DE CARVALHO MARTINS Zélia**
Vendeuse produits et services, AUCHAN HYPERMARCHÉ, SAINT-JEAN-DE-LA-RUELLE
- **Madame TEIXEIRA DOS SANTOS Olga**
Hôtesse d'accueil, AUCHAN HYPERMARCHÉ, SAINT-JEAN-DE-LA-RUELLE
- **Madame TERNAT Valérie**
Technicienne de laboratoire, FONDATION HOPITAL SAINT JOSEPH, PARIS
- **Madame TESSIER Delphine**
Cadre bancaire, SOCIÉTÉ GÉNÉRALE, PARIS
- **Monsieur THABARIN Eric**
Agent de maîtrise, REBORN NORMANDIE, BERNAY
- **Madame THEARD Béatrice**
Employée, AUCHAN SUPERMARCHÉ, SAINT-JEAN-DE-BRAYE
- **Monsieur THIRIAU Christian**
Responsable qualité, FLEX-N-GATE FRANCE, AUDINCOURT
- **Madame THORET Nathalie**
Conducteur conditionnement, PIERRE FABRE MÉDICAMENT PRODUCTION, GIEN
- **Monsieur TIBAUDO Frédéric**
Conducteur de travaux, EUROVIA CENTRE LOIRE, FLEURY-LES-AUBRAIS
- **Madame TISSIER Sylvie**
Agent de conditionnement, PARFUMS CHRISTIAN DIOR, SAINT-JEAN-DE-BRAYE
- **Monsieur TOURET Jean-Luc**
Technicien de maintenance, LES LABORATOIRES SERVIER INDUSTRIE, GIDY
- **Monsieur TOURNEUX Alain**
Employer logistique, COMITÉ D'ENTREPRISE DES LABORATOIRES SERVIER INDUSTRIE, GIDY
- **Madame TOUTIN Catherine**
Assistante de coordination, FÉDÉRATION AGIRC-ARRCO, SAINT-JEAN-DE-BRAYE

- **Monsieur TRASSEBOT Francis**
Maçon, INDIVISION CROIX MARCEL, JARGEAU
- **Monsieur TREUILLIER Patrick**
Ingénieur bâtiment, BAUDIN CHATEAUNEUF, CHATEAUNEUF-SUR-LOIRE
- **Monsieur TRICHET Laurent**
Technicien chargé d'exploitation, AG2R LA MONDIALE GESTION D'ACTIFS, PARIS
- **Monsieur TRUILLET Thierry**
Pilote de conditionnement, PIERRE FABRE MEDICAMENT PRODUCTION, GIEN
- **Monsieur UMBDENSTOCK Thierry**
Chef de projet, TECHNOLOGIE SERVIER, ORLÉANS
- **Monsieur VACHER Stéphane**
Chef de groupe, REPARTIM, INGRÉ
- **Monsieur VALADE José**
Responsable d'atelier, MERCK SANTE, SEMOY
- **Madame VALLOT Martine**
Chargée de clientèle premium, CAISSE D'EPARGNE ET DE PREVOYANCE LOIRE-CENTRE, ORLÉANS
- **Monsieur VANHILLE Patrick**
Responsable Développement Industriel, HUTCHINSON S.N.C., JOUE-LES-TOURS
- **Monsieur VASIC Goran**
Conducteur de ligne, FAURECIA SIEGES D'AUTOMOBILE, NOGENT-SUR-VERNISSON
- **Monsieur VAUDE Hervé**
Chauffeur Livreur, STEF TRANSPORT ORLEANS, SARAN
- **Monsieur VEERASAMY Bert**
Opérateur régleur, AALBERTS INTEGRATED PIPING SYSTEMS SAS, SAINT-DENIS-DE-L'HÔTEL
- **Monsieur VEIGNAL Stéphane**
Gestionnaire comptable, BAUDIN CHATEAUNEUF, CHATEAUNEUF-SUR-LOIRE

- **Monsieur VENTURA Rogerio**
Métérologue, SOFEDIT, SERMAISES
- **Monsieur VERDENET Stéphane**
Chef de chantier, ETABLISSEMENTS RAGOT, GIEN
- **Madame VERGNAUD-REMY Sandra**
Assistante de gestion, AFTRAL, SEMOY
- **Monsieur VIALANEIX Pascal**
Pilote implantation, ROBERT BOSCH AUTOMOTIVE STEERING
VENDOME, VENDÔME
- **Madame VIART Muriel**
Chargée de conseil et animation, GMF ASSURANCES, LEVALLOIS-
PERRET
- **Monsieur VIRATELLE Jérôme**
Chef atelier, TRANSDEV ILE DE FRANCE, NEMOURS
- **Monsieur VIRON Pascal**
Electro-mécanicien, SOFRASER, VILLEMANDEUR
- **Monsieur VISAGE Christophe**
Employé logistique, UD UNION DISTRIBUTION, SERMAISES
- **Monsieur VOLPELIÈRE Guy**
Réfèrent fonctionnel, FEDERATION AGIRC-ARRCO, SAINT-JEAN-DE-
BRAYE
- **Monsieur VONGKHAMCHANH Thavone**
Ouvrier, SAINT-GOBAIN GLASS SOLUTIONS GRAND OUEST,
ORLEANS
- **Madame VRAIN Isabelle**
Comptable, L'OREAL, ORMES
- **Monsieur WILDT Marc**
Employé commercial, AUBRAIS DISTRIBUTION, FLEURY-LES-
AUBRAIS
- **Madame ZAMORA Carine**
Comptable, CDJ CONTENTIEUX FRANCE, ORLÉANS

Article 3 : La médaille d'honneur du travail OR est décernée à :

- **Monsieur ABBO Jacques**
Data analyst responsable outils & moa controles bpce vie, BPCE VIE, PARIS
- **Monsieur ADER Alain**
Technicien qse, ANTARTIC, SAINT-MARTIN-D'ABBAT
- **Madame ALTUNER Nulufer**
Ouvrier, HUTCHINSON SNC, CHÂLETTE-SUR-LOING
- **Monsieur ALVES FERREIRA Patrick**
Technicien, HUTCHINSON SNC, CHÂLETTE-SUR-LOING
- **Madame AMARAL SILVA Rosa Maria**
Chauffeur de cars, SA LES CARS FRAIZY, PITHIVIERS
- **Madame ANNIC Sylvie**
Employée administratif, LOOMIS FRANCE, ORLEANS
- **Monsieur ARCELIN Philippe**
Chauffeur poids lourds, HODEAU FRERES, SULLY-SUR-LOIRE
- **Madame AROSTEGUI Sylvie**
Assistante commerciale, HUTCHINSON SNC, CHÂLETTE-SUR-LOING
- **Madame ASSELINEAU Guylaine**
Gestionnaire administrative comptable, WILLIS TOWERS WATSON FRANCE, PUTEAUX
- **Monsieur AVANZINI Frank**
Cadre bancaire - chargé d'affaires, NATIXIS, PARIS
- **Monsieur BALEZ Joël**
Chef projets r&d pneumatique, HUTCHINSON SNC, CHÂLETTE-SUR-LOING
- **Monsieur BALUSSAUD Laurent**
Agent de maîtrise, SAFRAN AIRCRAFT ENGINES, ÉVRY-COURCOURONNES
- **Monsieur BARBERY Claude**
Inspecteur qualité, BAUDIN CHATEAUNEUF, CHATEAUNEUF-SUR-LOIRE
- **Monsieur BARBOSA DE OLIVEIRA Manuel**
Chef de chantier Maçon, SA BATIMENT ET TRAVAUX PUBLICS de l'Orléanais, ORLEANS CDX 2

- **Monsieur BEAUSSIER Yvan**
Opticien lunetier, OPTIQUE PELLE SA, ORLÉANS
- **Madame BEAUVALLLET Valérie**
Pilote ordonnancement, LES LABORATOIRES SERVIER INDUSTRIE,
GIDY
- **Monsieur BECHET Eric**
Employé de banque, CAISSE D'EPARGNE ET DE PREVOYANCE LOIRE-
CENTRE, ORLÉANS
- **Madame BELLANGER Fabienne**
Attachée de clientèle, L'OREAL, PARIS
- **Monsieur BELLETESTE Thierry**
Responsable de maintenance, DALKIA, ORLÉANS
- **Monsieur BERNADOU François**
Employé, CAISSE D'EPARGNE ET DE PREVOYANCE LOIRE-CENTRE,
ORLÉANS
- **Monsieur BERNARD Pascal**
Directeur d'Agence, AXIMA CONCEPT, COURBEVOIE
- **Monsieur BERTRAND Didier**
Chargé de mission RH, GIE AGIRC ARRCO, PARIS
- **Monsieur BESNARD Jérôme**
Technicien, LES RESIDENCES DE L'ORLEANAIS, ORLÉANS
- **Madame BESOGNET Laure**
Comptable, L'OREAL, ORMES
- **Madame BEUZELIN Catherine**
Gestionnaire de copropriété, CITYA REPUBLIQUE, ORLÉANS
- **Monsieur BINET Jean-François**
Agent de maîtrise, MOTEURS LEROY SOMER, ANGOULÊME
- **Monsieur BLANCHARD Didier**
Professionnel de prod n2, BORGWARNER FRANCE SAS, BLOIS
- **Madame BLANCHET Isabelle**
Responsable fonctionnelle, MUTUELLE NAT HOSPIT PROF SANTE
SOCIAL, AMILLY

97/146

- **Madame BLAYE Francine**
Formatrice, FONDATION COS ALEXANDRE GLASBERG, VOUZON
- **Monsieur BLUSSON Fabrice**
Responsable contrôle qualité, KEOLIS METROPOLE ORLEANS, SAINT-JEAN-DE-BRAYE
- **Madame BODARD Valérie**
Opérateur conditionnement, MERCK SANTE, SEMOY
- **Monsieur BOISSEAU Dominique**
Employé principal, E. LECLERC - OLIVET DISTRIBUTION, OLIVET CDX
- **Monsieur BOSZCZUK Philippe**
Responsable adv et logistique, KVERNELAND GROUP FRANCE SAS, SAINT-JEAN-DE-BRAYE
- **Monsieur BOTTET Jean-Claude**
Couvreur, CLAUDE BORDILLON SARL, GIEN
- **Madame BOTTET Nathalie**
Ouvrière qualifiée, SAINT-GOBAIN SULLY, SULLY-SUR-LOIRE
- **Monsieur BOTTET Stéphane**
Ouvrier qualifié, SAINT-GOBAIN SULLY, SULLY-SUR-LOIRE
- **Monsieur BOUCHOT Vincent**
Responsable diversité et inclusion, BRGM, ORLÉANS
- **Madame BOUQUET Ghislaine**
Technicienne logistique, LEONI WIRING SYSTEMS FRANCE, BELLEGARDE
- **Monsieur BOURASSIN Jean Louis**
Opérateur condit.2, NEW DURALEX INTERNATIONAL, LA CHAPELLE-SAINTE-MESMIN
- **Madame BOURGEOIS Corinne**
Directrice de banque, BANQUE CIC OUEST, NANTES
- **Monsieur BOURRET Christian**
Initiative manager, ESSITY OPERATIONS FRANCE, GIEN
- **Monsieur BOURSIN Bruno**
Agent logistique, HUTCHINSON SNC, CHÂLETTE-SUR-LOING
- **Monsieur BOZAN Hasan**
Ouvrier, HUTCHINSON SNC, CHÂLETTE-SUR-LOING

98/146

- **Monsieur BRAGUY Frédéric**
Responsable technique, HUTCHINSON SNC, CHÂLETTE-SUR-LOING
- **Monsieur BRAND Jean-Marc**
Technicien supérieur cea saclay, COMMISSARIAT A L' ENERGIE
ATOMIQUE ET AUX ENERGIES ALTERNATIVES, SACLAY
- **Madame BRETHEAU Yasmine**
Agent de dispatch, UNIBETON, SAINT-JEAN-LE-BLANC
- **Monsieur BRIGNON Michel**
Moniteur de managers commerciaux, CAISSE D'EPARGNE ET DE
PREVOYANCE LOIRE-CENTRE, ORLÉANS
- **Madame BRU Laurence**
Technicien supérieur en chimie, TECHNOLOGIE SERVIER, ORLÉANS
- **Monsieur BRUNET Vincent**
Responsable technique, KVERNELAND GROUP FRANCE SAS, SAINT-
JEAN-DE-BRAYE
- **Monsieur BRUNIAUX Eric**
Comptable, CITYA REPUBLIQUE, ORLÉANS
- **Monsieur BUREAU Frédéric**
Conducteur routier, SAS TRANSPORTS LEGRAS, SOUPPES-SUR-LOING
- **Madame BUSSON Guylaine**
Hôtesse de caisse, AUBRAIS DISTRIBUTION, FLEURY-LES-AUBRAIS
- **Madame CADIC Eliane**
Conditionneuse, PARFUMS CHRISTIAN DIOR, SAINT-JEAN-DE-BRAYE
- **Monsieur CADON Denis**
Technicien essais, THALES LAS FRANCE SAS, LA FERTÉ-SAINT-AUBIN
- **Madame CADOR Catherine**
Technicienne de laboratoire, BIOLOGIE SERVIER, GIDY
- **Madame CAILLARD Isabelle**
Agent de propreté, EURIAL ULTRA FRAIS, LORRIS
- **Monsieur CAMPOS DOS REIS José Antonio**
Retraité, GVA BYMYCAR ORLEANS SUD, ORLÉANS

- **Madame CANAULT Magali**
Assistante de direction commerciale, SA REDEX, FERRIERES EN GATINAIS
- **Monsieur CARIOU Patrick**
Chef de chantier tp, EIFFAGE GC INFRA LINEAIRES, AMILLY
- **Madame CARON Hélène**
Assistant, HARMONIE MUTUELLE, ORLÉANS
- **Madame CARRIE Catherine**
Préparatrice de commandes, PARFUMS CHRISTIAN DIOR, SAINT-JEAN-DE-BRAYE
- **Monsieur CARTIGNIES Alain**
Manager, KEOLIS METROPOLE ORLEANS, SAINT-JEAN-DE-BRAYE
- **Monsieur CARUANA Bruno**
Employé, EIFFAGE ENERGIE SYSTEMES - CLEMESSY, BEAUMONT-EN-VERON
- **Monsieur CATHERINE DIT CARIOT Thierry**
Responsable informatique de production, KEOLIS METROPOLE ORLEANS, SAINT-JEAN-DE-BRAYE
- **Monsieur CHALINE Christophe**
Technicien superieur en biologie, BIOLOGIE SERVIER, GIDY
- **Madame CHAMPEAU Marie-laure**
Référénte technique, CAISSE D'ALLOCATIONS FAMILIALES DE SEINE-ET-MARNE, MELUN
- **Monsieur CHAPSAL Alain**
Directeur des opérations, SAFEGE, NANTERRE
- **Monsieur CHATEIGNER Franck**
Dispatcher, COLAS FRANCE, SAINT-CYR-EN-VAL
- **Monsieur CHAUFFETON Laurent**
Leader de production, SOFEDIT, SERMAISES
- **Madame CHAUVEAU Christine**
Assistante adv, REXEL FRANCE, SAINT-JEAN-DE-LA-RUELLE
- **Madame CHERRIER Laurence**
Assistante, TECHNOLOGIE SERVIER, ORLÉANS

- **Monsieur CHESNOY Yannick**
Chef d'équipe, MESNARD CATTEAU, ST LOUP DES VIGNES
- **Madame CHESTIER Nadia**
Responsable planification, THALES LAS FRANCE SAS, LA FERTÉ-SAINT-AUBIN
- **Madame CHEVALLIER Anika**
Team speaker, LEONI WIRING SYSTEMS FRANCE, BELLEGARDE
- **Monsieur CHEVALLIER Gilles**
Chef équipe maçon, EIFFAGE CONSTRUCTION CENTRE, ORLÉANS
- **Monsieur CHINCHON Jérôme**
Informaticien, SOC MUTUELLE D'ASSURANCE DU BTP, PARIS
- **Monsieur CHOPIN Luc**
Technicien Méthodes, BOWDEN, BOYNES
- **Madame CLARA PEDRO Luisa**
Coordinateur, PSA RETAIL FRANCE SAS, MASSY
- **Madame COLLIN Sophie**
Responsable adjoint confirmé, 5ASEC R I F, PARIS
- **Madame COME Marie-José**
Comptable, ANA BELL GROUP, VILLEMANDEUR
- **Madame CONSTANTIN Catherine**
Gestionnaire ressources humaines, IT-CE, ORLÉANS
- **Madame CORDIER Dominique**
Préparatrice de commandes, L'OREAL, INGRÉ
- **Monsieur CORNILLIE Ludovic**
Imprimeur, REBORN NORMANDIE, BERNAY
- **Monsieur COURAT Jacky**
Responsable service technique, FAURECIA SIEGES D'AUTOMOBILE, NOGENT-SUR-VERNISSON
- **Monsieur COURBIER Alain**
Adjoint manager de rayon, E. LECLERC - OLIVET DISTRIBUTION, OLIVET CDX
- **Monsieur COURTABESSIS Philippe**
Conducteur machine, DS SMITH PAPER COULLONS, COULLONS

101/146

- **Monsieur COURTIADÉ Jean-Luc**
Responsable devis industriels réparations et rechanges, THALES LAS
FRANCE SAS, FLEURY-LES-AUBRAIS
- **Monsieur COUTELIER Dominique**
Adjoint responsable siroperie, ANTARTIC, SAINT-MARTIN-D'ABBAT
- **Madame CREVOISIER Liliane**
Employée de bureau, GROUPE HUMANIS, OLIVET
- **Monsieur CRISTOFOLI Dominique**
Chef de mouvement, BRINK'S EVOLUTION, ORLÉANS
- **Madame CULLERIER Laurence**
Responsable gérance, CITYA REPUBLIQUE, ORLÉANS
- **Monsieur CUNIN Christian**
Cadre commercial, PSA AUTOMOBILES SA, POISSY
- **Monsieur DARCHE Pascal**
Technicien de maintenance sav, BORGWARNER FRANCE SAS, BLOIS
- **Madame DARDONVILLE Martine**
Coordinatrice, SMURFIT KAPPA FRANCE, BRAY-SAINT-AIGNAN
- **Monsieur DA SILVA CARVALHO José**
Chargé d'études, FEDERAL MOGUL OPERATIONS FRANCE SAS, SAINT-
JEAN-DE-LA-RUELLE
- **Madame DEBRON Valérie**
Manager commerce, ELO, SAINT-JEAN-DE-LA-RUELLE
- **Monsieur DE CASTRO ELIAS Filipe**
Ouvrier, ESSITY OPERATIONS FRANCE, GIEN
- **Madame DECONTE Sylvie**
Responsable comptable, OBM CONSTRUCTION, CHEVILLY
- **Monsieur DEGOSSE Patrick**
Chef équipe maintenance, ENGIE HOME SERVICES, ORLEANS
- **Monsieur DEGUILLE François**
Délégué régional matériel, COOPERATIVE VETERINAIRE DE L'OUEST,
MONTAIGU-VENDEE
- **Monsieur DELACOUR Patrick**
Poudreur, EURIAL ULTRA FRAIS, LORRIS

- **Monsieur DELAMARE Laurent**
Opérateur confirmé, FAURECIA SIEGES D'AUTOMOBILE, NOGENT-SUR-VERNISSON
- **Madame DELEUZE Françoise**
Ingénieur, GMF ASSURANCES, LEVALLOIS-PERRET
- **Monsieur DE NARDI Bruno**
Approvisionnement, OREXAD BRAMMER, SAINT-JEAN-DE-LA-RUELLE
- **Monsieur DEREAU Gaspard**
Opérateur régleur, DELPHARM ORLEANS, ORLÉANS
- **Madame DERIOT Sophie**
Assistante, LES LABORATOIRES SERVIER INDUSTRIE, GIDY
- **Madame DE SA PEREIRA Fernande**
Hôtesse d'accueil, FRANCIAFLEX, CHÉCY
- **Monsieur DESCLOS Stéphane**
Expert veille obsolescence, THALES LAS FRANCE SAS, FLEURY-LES-AUBRAIS
- **Monsieur DEVERT Franck**
Conducteur palettisation, ESSITY OPERATIONS FRANCE, GIEN
- **Monsieur DEVEZEAUD Dominique**
Responsable d'affaires, EIFFAGE ENERGIE SYSTEMES - CLEMESSY, INGRÉ
- **Madame DIAZ Régine**
Chargée de commercialisation, AGENCE DE DEVELOPPEMENT ET DE RESERVATION TOURISTIQUE DU LOIRET, ORLÉANS
- **Monsieur DOHIN Fabien**
Sylviculteur, OFFICE NATIONAL DES FORETS, BOIGNY-SUR-BIONNE
- **Monsieur DOLPHIN Flavien**
Conducteur de ligne, DELPHARM ORLEANS, ORLÉANS
- **Monsieur DOMBRE Eric**
Employé de banque, CENTRE DE CONSEIL ET DE SERVICE -CCS, STRASBOURG
- **Madame DORARD Michèle**
Chargée de relation client, GEODIS D&E LOIRET, SARAN

- **Monsieur DOUGEZ Benoît**
Cadre bancaire, CAISSE D'EPARGNE ET DE PREVOYANCE LOIRE-CENTRE, ORLÉANS
- **Monsieur DRELON Bruno**
Agent de maîtrise, BRINK'S EVOLUTION, ORLÉANS
- **Monsieur DRESCH Jean-François**
Magasinier, OREXAD BRAMMER, LYON
- **Madame DUCHESNE Fabienne**
Hôtesse de caisse, SOGERES, BOULOGNE-BILLANCOURT
- **Monsieur DUFRANNE Franck**
Ouvrier, ORANGINA SUNTORY FRANCE PRODUCTION, DONNERY
- **Monsieur DUGUET Christophe**
Responsable de domaine informatique chez mma assurances, MMA IARD ASSURANCES MUTUELLES, LE MANS
- **Madame DUMONT Corinne**
Rédacteur sinistres dab rc dr entreprises et collectivites, CRAMA PARIS VAL DE LOIRE, OLIVET
- **Madame DUPRE Nathalie**
Animateur conditionnement, PIERRE FABRE MEDICAMENT PRODUCTION, GIEN
- **Monsieur DUPUIS Hervé**
électricien, NAVARRE*/DOMINIQUE REMY /, COINCES
- **Madame DURAND Jacqueline**
Equipier de commerce, AUCHAN, LA FERTE-SAINT-AUBIN
- **Monsieur ELIAS Joaquim**
Maçon, EUROVIA Centre Loire, CORQUILLEROY
- **Monsieur EL MORDI Mohammed**
Chef d'équipe maintenance générale, ANTARTIC, SAINT-MARTIN-D'ABBAT
- **Monsieur FERENCZ Alain**
Responsable Achats, KEOLIS METROPOLE ORLEANS, SAINT-JEAN-DE-BRAYE
- **Monsieur FERREIRA DA CUNHA Manuel**
Opérateur régleur, AALBERTS INTEGRATED PIPING SYSTEMS SAS, SAINT-DENIS-DE-L'HÔTEL

104/146

- **Monsieur FERREIRA Georges**
Technicien. maintenance tolerie, FEDERAL MOGUL OPERATIONS
FRANCE SAS, SAINT-JEAN-DE-LA-RUELLE
- **Madame FETU Isabelle**
Opératrice, FEDERAL MOGUL OPERATIONS FRANCE SAS, SAINT-
JEAN-DE-LA-RUELLE
- **Madame FIGUEIRA DOS SANTOS BARBO Napolina**
Technicienne qualité, LEONI WIRING SYSTEMS FRANCE, BELLEGARDE
- **Monsieur FLEURY André**
Responsable cybersécurité agences de l'eau, AGENCE DE L'EAU LOIRE-
BRETAGNE, ORLÉANS
- **Monsieur FONTAINE Patrick**
Technicien de chantier, EIFFAGE ENERGIE SYSTEMES - CLEMESSEY,
BEAUMONT-EN-VERON
- **Monsieur FORCE Christophe**
Conducteur d'engins, EUROVIA CENTRE LOIRE, FLEURY-LES-AUBRAIS
- **Madame FORESTIER Laurence**
Comptable, RENAULT RETAIL GROUP CENTRE DE GESTION,
BOIGNY-SUR-BIONNE
- **Monsieur FOUCAULT Christophe**
Régleur, FEDERAL MOGUL OPERATIONS FRANCE SAS, SAINT-JEAN-
DE-LA-RUELLE
- **Madame FOURNIER Martine**
Opératrice coupe, LEONI WIRING SYSTEMS FRANCE, BELLEGARDE
- **Monsieur FRANCOIS Didier**
Technicien, HUTCHINSON SNC, CHÂLETTE-SUR-LOING
- **Monsieur FRANCOISE Thierry**
Contrôleur qualité, NGK SPARK PLUGS FRANCE SA, MEUNG-SUR-
LOIRE
- **Monsieur FRANCOIS Marc**
Directeur scientifique, TECHNOLOGIE SERVIER, ORLÉANS
- **Monsieur FREITAS Joaquim**
Polyvalent, HUTCHINSON SNC, CHÂLETTE-SUR-LOING

105/146

- **Monsieur GABEAU Rémy**
Cadre en assurances, G.I.E. D'ABEILLE ASSURANCES, BOIS-COLOMBES
- **Monsieur GABORIT Dominique**
Ingénieur qualité, SCHNEIDER ELECTRIC INDUSTRIES SAS, RUEIL-MALMAISON
- **Monsieur GALLOUZE Hakim**
Agent commercial de contrôle, KEOLIS METROPOLE ORLEANS, SAINT-JEAN-DE-BRAYE
- **Monsieur GARCIA PRIETO Miguel**
Ouvrier, HUTCHINSON SNC, CHÂLETTE-SUR-LOING
- **Monsieur GAREAU Pierre**
Head of internal contract manufacturing organization, LES LABORATOIRES SERVIER INDUSTRIE, GIDY
- **Monsieur GARETTE Alain**
Agent de flux, BOWDEN, BOYNES
- **Monsieur GARIN Arnaud**
Responsable ingénierie de soutien support technologique, THALES LAS FRANCE SAS, FLEURY-LES-AUBRAIS
- **Madame GARNIER Muriel**
Opératrice, GEMEY PARIS-MAYBELLINE NEW YORK, ORMES
- **Monsieur GARZENNE Franck**
Ouvrier, HUTCHINSON SNC, CHÂLETTE-SUR-LOING
- **Madame GASSELIN Catherine**
Assistante commerciale pl, statut employé, AD POIDS LOURDS CENTRE OUEST, ORMES
- **Monsieur GAUGUE Daniel**
Chargé d'affaires, EIFFAGE ENERGIE SYSTEMES - CLEMESSY, GIEN
- **Monsieur GAUTHIER Eric**
Coordinateur métrologie, HUTCHINSON SNC, CHÂLETTE-SUR-LOING
- **Monsieur GEORGES Jean**
Secrétaire Général, BPCE ACHATS, PARIS
- **Madame GERVAIS Véronique**
Chef de projet, BIOLOGIE SERVIER, GIDY

- **Madame GIBOUIN Martine**
Agent administratif - standardiste, AUBRAIS DISTRIBUTION, FLEURY-LES-AUBRAIS
- **Monsieur GINDRE Christophe**
Responsable de service, THELEM ASSURANCES, CHÉCY
- **Monsieur GINOT Yves-michel**
Directeur innovation, TECHNOLOGIE SERVIER, ORLÉANS
- **Madame GIRARD Marie-laure**
Employée de banque, CAISSE D'ÉPARGNE ET DE PRÉVOYANCE LOIRE-CENTRE, ORLÉANS
- **Monsieur GITON Jean-Christophe**
RTF Découpe, SAINT-GOBAIN SULLY, SULLY-SUR-LOIRE
- **Monsieur GLEPIN Thierry**
Ingénieur automaticien, SCHNEIDER ELECTRIC FRANCE, SAINT-JEAN-LE-BLANC
- **Madame GODIN Véronique**
Conducteur de machine, SMURFIT KAPPA FRANCE, BRAY-SAINT-AIGNAN
- **Monsieur GOK Mustafa**
Ouvrier, HUTCHINSON SNC, CHÂLETTE-SUR-LOING
- **Madame GORGET Isabelle**
Magasinier, LES LAVANDIERES, PATAY
- **Madame GOSSART Denise**
Opérateur retour cariste, UD UNION DISTRIBUTION, SERMAISES
- **Madame GOSSART Francine**
Opérateur retours, UD UNION DISTRIBUTION, SERMAISES
- **Monsieur GOUYON Rémi**
Ingénieur, ONERA, PALAISEAU
- **Monsieur GRANSART Patrick**
Pilote d'équipe, HUTCHINSON SNC, CHÂLETTE-SUR-LOING
- **Monsieur GRIGNON Alain**
Responsable outillage, BOWDEN, BOYNES
- **Monsieur GRILLON Olivier**
Technicien de maintenance, SKF FRANCE, SAINT-CYR-SUR-LOIRE

107/146

- **Monsieur GRIMOIN Martial**
Technicien de chantier, INEO CENTRE, ORLÉANS
- **Madame GUENIN Sylvie**
Responsable Paie, SANDVIK HOLDING FRANCE, ORLÉANS
- **Monsieur GUERIN François**
Responsable qualité/hds, HUTCHINSON, CHALETTE-SUR-LOING
- **Monsieur GUERIN Olivier**
Archiviste, COFIROUTE, SARAN
- **Monsieur GUERIN Philippe**
Salarié, DELPHARM ORLEANS, ORLÉANS
- **Madame GUERIN Sylvie**
Employée de banque, CAISSE REG CREDIT AGRI MUTUEL CTRE LOIRE,
BOURGES
- **Monsieur GUILBOT Patrick**
Boucher hautement qualifié, BOUCHERIE MORON, ORLEANS
- **Madame GUILLAUMOT Maryline**
Préparatrice de commande, SARL SOCOLOIR, FLEURY-LES-AUBRAIS
- **Monsieur GUILLEMOT Jean-dominique**
Electricien, EIFFAGE ENERGIE SYSTEMES - CLEMESSY, BEAUMONT-
EN-VERON
- **Monsieur GUIZARD Jean-Michel**
Conducteur-receveur, KEOLIS METROPOLE ORLEANS, SAINT-JEAN-DE-
BRAYE
- **Madame HAAS Maria Del Carmen**
Hôtesse de caisse principale, E. LECLERC - OLIVET DISTRIBUTION,
OLIVET CDX
- **Monsieur HAIS Michel**
Meneur de ligne, BRANDT FRANCE, SAINT-JEAN-DE-LA-RUELLE
- **Madame HARDOUIN Sylvie**
Conducteur receveur, KEOLIS METROPOLE ORLEANS, SAINT-JEAN-DE-
BRAYE
- **Monsieur HENRY Christophe**
Responsable de chantiers, CENTRE ELECTRIQUE ENTREPRISE, FLEURY-
LES-AUBRAIS

108/146

- **Madame HERRMANN Noémia**
Préparatrice de commande, SARL SOCOLOIR, FLEURY-LES-AUBRAIS
- **Monsieur HERSANT Patrick**
Installateur -poseur, AUCHAN HYPERMARCHE, LA CHAPELLE-SAINT-AUBIN
- **Monsieur HESPEL Thierry**
Responsable ingénierie systèmes référent chorus, THALES LAS FRANCE SAS, LA FERTÉ-SAINT-AUBIN
- **Monsieur HEULINE Didier**
Agent d'exploitation secteur technique, JCDECAUX FRANCE, TOURS
- **Monsieur HORUCKOWA Pierre**
Conducteur receveur, TRANSDEV ILE DE FRANCE, NEMOURS
- **Madame HOULLIER Corinne**
Employée commerciale, AUBRAIS DISTRIBUTION, FLEURY-LES-AUBRAIS
- **Monsieur HRONIK Olivier**
Ouvrier, HUTCHINSON SNC, CHÂLETTE-SUR-LOING
- **Madame HURAUULT Nadine**
Animateur assurances, CREDIT MUTUEL REAL ESTATE LEASE, ORLÉANS
- **Madame JACOB Andréline**
Opératrice retours, UD UNION DISTRIBUTION, SERMAISES
- **Monsieur JACQUEMIN Eric**
Technicien supérieur de laboratoire, BIOLOGIE SERVIER, GIDY
- **Monsieur JALAU Patrick**
Magasinier, MERCK SANTE, SEMOY
- **Monsieur JOLY Stéphane**
Responsable d'atelier, PARFUMS CHRISTIAN DIOR, SAINT-JEAN-DE-BRAYE
- **Monsieur JOSSE Eric**
Contremaître chantier, INEO RESEAUX CENTRE, VILLEMANDEUR
- **Monsieur JOULIN Patrice**
Salarié conseiller patrimonial, CAISSE DE CREDIT MUTUEL ENSEIGNANT CENTRE, ORLÉANS

109/146

- **Monsieur JOUSSET Jean-claude**
Chef de section maintenance, INTERCONTROLE, RUNGIS
- **Monsieur JUSSERAND Philippe**
Ouvrier, HUTCHINSON SNC, CHÂLETTE-SUR-LOING
- **Madame KAHRAMANOGLU Gulsen**
Agent de finition, HUTCHINSON SNC, CHÂLETTE-SUR-LOING
- **Monsieur KHANTACH Kassem**
Cariste, DERET LOGISTIQUE, SARAN
- **Monsieur KHAZNADJI Mourad**
Préparateur cariste, ESSITY OPERATIONS FRANCE, GIEN
- **Madame KUCHARSKI Corinne**
Aide soignante, L'ADAPT, AMILLY
- **Monsieur LABBE Thierry**
Employé caisse d'epargne, CAISSE D'EPARGNE ET DE PREVOYANCE
LOIRE-CENTRE, ORLÉANS
- **Monsieur LABILLOY Marc**
Business relationship manager, LES LABORATOIRES SERVIER
INDUSTRIE, GIDY
- **Monsieur LAFORGE Eric**
Conducteur superviseur to, ESSITY OPERATIONS FRANCE, GIEN
- **Madame LAMBERT Sylvie**
Pilote de flux, LES LABORATOIRES SERVIER INDUSTRIE, GIDY
- **Monsieur LANGE François**
Gestionnaire paie, URSSAF CENTRE-VAL DE LOIRE, OLIVET
- **Madame LARDY Nathalie**
Comptable, BAUDIN CHATEAUNEUF, CHATEAUNEUF-SUR-LOIRE
- **Monsieur LARDY Yves**
Gerant, SA CORQUILLEROY AUTOMOBILES, AMILLY
- **Monsieur LARIGAUDRIE Christophe**
Salarié, DELPHARM ORLEANS, ORLÉANS
- **Madame LAROUSSE Nathalie**
Opératrice, FEDERAL MOGUL OPERATIONS FRANCE SAS, SAINT-
JEAN-DE-LA-RUELLE

110/146

- **Madame LARRAUD Sylvie**
Technicien prestation en nature, CAISSE PRIMAIRE ASSURANCE
MALADIE LOIRET, ORLÉANS
- **Monsieur LASSOUED Mohamed**
Chauffeur PL, EUROVIA CENTRE LOIRE Agence de Montargis,
CORQUILLEROY
- **Madame LAURENT Patricia**
Assistante de direction, ASS FR CONSEIL COMMUNE EUROP, ORLÉANS
- **Monsieur LAW DE LAURISTON DE BOUBERS Antoine**
Ingénieur forestier, CNPF SERVICES GENERAUX, ORLÉANS
- **Madame LEBRUN Nathalie**
Tisseuse, SAINT-GOBAIN SULLY, SULLY-SUR-LOIRE
- **Madame LECLERC Patricia**
Responsable de structure, OFFICE DE TOURISME, MONTARGIS
- **Monsieur LECOMTE Stéphane**
Opérateur, MERCK SANTE, SEMOY
- **Monsieur LECONTE Gilles**
Cadre manager, CAISSE PRIMAIRE ASSURANCE MALADIE LOIRET,
ORLÉANS
- **Monsieur LE COSSEC Michel**
Responsable planification, ALSTEF AUTOMATION SA, BOIGNY-SUR-
BIONNE
- **Monsieur LEDUC Jean Luc**
Pilote process peinture, FAURECIA SIEGES D'AUTOMOBILE, NOGENT-
SUR-VERNISSON
- **Monsieur LE DU Jacques**
Responsable développement packaging, LES LABORATOIRES SERVIER
INDUSTRIE, GIDY
- **Monsieur LEFAUCHEUX Philippe**
Directeur Informatique, SANDVIK HOLDING FRANCE, ORLÉANS
- **Monsieur LEGRAND Thierry**
Ingénieur processus méthodes et support outils ingénierie sy, THALES LAS
FRANCE SAS, FLEURY-LES-AUBRAIS

111/146

- **Madame LEGUAY Chantal**
Team speaker, LEONI WIRING SYSTEMS FRANCE, BELLEGARDE
- **Madame LELAIT Christel**
Hôtesse de ligne, AUCHAN HYPERMARCHÉ, OLIVET
- **Monsieur LEMAIRE Frédéric**
Conducteur contre colleuse, DS SMITH PACKAGING CONSUMER,
NEUVILLE AUX BOIS
- **Madame LE MOLAIRE Marie-christine**
Adjointe responsable management opérationnel, KEOLIS METROPOLE
ORLEANS, SAINT-JEAN-DE-BRAYE
- **Monsieur LEON Eric**
Formateur / responsable de formation, REGIONALE POUR LE
DEVELOPPEMENT DES QUALIFICATIONS ET ACTIONS DE
FORMATION, OLIVET
- **Monsieur LEPROU Michel**
Technicien rech.innov-dvlpt, HUTCHINSON SNC, CHÂLETTE-SUR-LOING
- **Madame LEQUERTIER Nadine**
Assistant, TECHNOLOGIE SERVIER, ORLÉANS
- **Monsieur LETOFFE Frédéric**
Directeur d'établissement, PRADEAU MORIN MONUMENTS
HISTORIQUES, PUTEAUX
- **Monsieur LINGER Rémi**
Employé de banque, CREDIT LYONNAIS, ORLEANS
- **Monsieur LOUCIF Rabah**
Chauffeur Poids Lourds, EUROVIA CENTRE LOIRE, FLEURY-LES-
AUBRAIS
- **Monsieur LOUET Patrick**
Encadrant, POLE EMPLOI, LA CHAPELLE-SAINT-MESMIN
- **Madame LOUISA Edith**
Team speaker, LEONI WIRING SYSTEMS FRANCE, BELLEGARDE
- **Madame LOZANO Carmen**
Ouvrier, HUTCHINSON SNC, CHÂLETTE-SUR-LOING
- **Monsieur MACKO Ryszard**
Agent de maintenance tram, KEOLIS METROPOLE ORLEANS, SAINT-
JEAN-DE-BRAYE

112/146

- **Monsieur MAGNIER Philippe**
Agent de maîtrise / responsable de parc, STRADAL, FONTENAY-SUR-LOING
- **Monsieur MAILLARD Bruno**
Agent de maintenance, CORNING SAS, BAGNEAUX-SUR-LOING
- **Monsieur MAILLIER Jean Christophe**
Contrôleur de gestion, VEOLIA EAU, OLIVET
- **Madame MARCHETTI Sylvie**
Cadre bancaire, CAISSE REG CREDIT AGRI MUTUEL CTRE LOIRE, BOURGES
- **Monsieur MARCQ Olivier**
Règleur, FEDERAL MOGUL OPERATIONS FRANCE SAS, SAINT-JEAN-DE-LA-RUELLE
- **Monsieur MARINIER Frédéric**
Gestionnaire clientèle premium, CAISSE D'EPARGNE ET DE PREVOYANCE LOIRE-CENTRE, ORLÉANS
- **Madame MARIS Mireille**
Hôtesse technique et de caisse, AUBRAIS DISTRIBUTION, FLEURY-LES-AUBRAIS
- **Monsieur MARQUET François**
Pilote d'amélioration continue, SOFEDIT, SERMAISES
- **Monsieur MARTEAU Patrick**
Approvisionnement ct, BORGWARNER FRANCE SAS, BLOIS
- **Monsieur MARTINS ALMEIDA José**
Conducteur tourisme, SA LES CARS FRAIZY, PITHIVIERS
- **Monsieur MASSIAS Stéphane**
Chef ouvrier magasinier, SICA POUR DISTRI ENERGIE ELECTRIQUE, PITHIVIERS
- **Monsieur MATRE Patrick**
Responsable régional Qualité et Service clients, BRINK'S EVOLUTION, PARIS 14E ARRONDISSEMENT
- **Monsieur MATTHAEI Bruno**
Cariste, STRADAL, CERGY PONTOISE Cédex

113/146

- **Madame MAUFRONT Isabelle**
Cadre bancaire, CREDIT DU NORD, ORLÉANS
- **Monsieur MAZEAU Laurent**
Ouvrier professionnel, AUBRAIS DISTRIBUTION, FLEURY-LES-AUBRAIS
- **Monsieur MAZOT Frédéric**
Agent administratif, PARIS-OUEST CONSTRUCTION, PARIS
- **Monsieur MENARD Dominique**
Employé qualifié libre service, AUCHAN HYPERMARCHÉ, OLIVET
- **Madame MENEAU Pascale**
Employée polyvalente, EURIAL ULTRA FRAIS, LORRIS
- **Madame MERCIER Christine**
Agent de contrôle, HUTCHINSON SNC, CHÂLETTE-SUR-LOING
- **Madame MERCIER Silvia**
Conseiller retraite, CARSAT CENTRE, ORLÉANS
- **Monsieur MERIAU Jean-Pierre**
Ingénieur, ALSTEF AUTOMATION SA, BOIGNY-SUR-BIONNE
- **Monsieur MERLIN Franck**
Contremaître chantier, INEO RESEAUX CENTRE, VILLEMANDEUR
- **Monsieur MERTILLO Antoine**
Directeur des risques, AUCHAN, LA FERTE-SAINT-AUBIN
- **Monsieur MESLAND Olivier Hubert Raymond**
Technicien d'atelier, FAURECIA SIEGES D'AUTOMOBILE, ÉTAMPES
- **Monsieur MESSAHEL Maamar**
Mécanicien freiniste, SDH FER, SAINT-DENIS-DE-L'HÔTEL
- **Madame MICHAU Florence**
Opératrice, FEDERAL MOGUL OPERATIONS FRANCE SAS, SAINT-JEAN-DE-LA-RUELLE
- **Madame MIGNAN Nathalie**
Coordinatrice, ATOS FRANCE, OLIVET
- **Monsieur MINÉ Jérôme**
Employé logistique, LES LABORATOIRES SERVIER INDUSTRIE, GIDY

114/146

- **Monsieur MONTERO José Luis**
Animateur secteur bancaire, CAISSE REG CREDIT AGRI MUTUEL CTRE
LOIRE, BOURGES
- **Monsieur MONTIGNY Christophe**
Contrôleur interne, SMA SA, PARIS
- **Madame MOREAU Corinne**
Support achat sap, THALES LAS FRANCE SAS, LA FERTÉ-SAINT-AUBIN
- **Madame MOREAU Corinne Marthe Thérèse**
SUPPORT ACHAT SAP, THALES LAS FRANCE SAS, LA FERTÉ-SAINT-
AUBIN
- **Madame MOREAU Guislaine**
Analyste juridique confirmée, CREDIT AGRICOLE TECHNOLOGIES ET
SERVICES, PARIS
- **Monsieur MOREAUX Jean Louis**
Ingénieur, COMPAGNIE INDUSTRIELLE DES LASERS CILAS,
ORLÉANS
- **Madame MOUGENOT Catherine**
Assistant, BANQUE DE FRANCE, BLOIS
- **Monsieur MOULIN Eric**
Technicien de maintenance, HUTCHINSON SNC, CHÂLETTE-SUR-LOING
- **Monsieur MUSSEROTTE Philippe**
Maître d'Hôtel, DASSAULT AVIATION, SAINT-CLOUD
- **Monsieur NOULETTE Patrick**
Monteur gtr, SAFRAN AIRCRAFT ENGINES, RÉAU
- **Monsieur OZTEKIN Nurettin**
Chef d'équipe, HUTCHINSON SNC, CHÂLETTE-SUR-LOING
- **Madame PACOTTE Denise**
Assistante contrôleuse de gestion, POLE EMPLOI, MONTREUIL
- **Monsieur PAJON Bruno**
Technicien ilot préparateur, FEDERAL MOGUL OPERATIONS FRANCE
SAS, SAINT-JEAN-DE-LA-RUELLE
- **Madame PARCOLLET VOISIN Claudine**
Hôtesse de caisse, E. LECLERC - OLIVET DISTRIBUTION, OLIVET CDX

115/146

- **Monsieur PARROTIN Thierry**
Agent logistique, DELPHARM ORLEANS, ORLÉANS
- **Madame PASQUET Patricia**
Manager, BONDAROY DISTRIBUTION, PITHIVIERS LE VIEIL
- **Monsieur PASSERAT Richard**
Chauffeur poids lourd, EUROVIA CENTRE LOIRE, FLEURY-LES-AUBRAIS
- **Madame PAUGAM Brigitte**
Secrétaire, AXIS CONSEILS SARL, ORLEANS
- **Monsieur PAVARD Valéry**
Technicien systèmes et réseaux, HUTCHINSON SNC, CHÂLETTE-SUR-LOING
- **Madame PEGUY Isabelle**
Employée commerciale, E. LECLERC - OLIVET DISTRIBUTION, OLIVET CDX
- **Monsieur PEREIRA DE OLIVEIRA Sergio**
Agent de conduite, STEF TRANSPORT PARIS ATHIS, ATHIS-MONS
- **Monsieur PEREIRA DOS SANTOS José**
Maçon, ETABLISSEMENTS RAGOT, GIEN
- **Madame PEREZ Sylvie**
Approvisionnement, CODIFRANCE, CHÂTEAUNEUF-SUR-LOIRE
- **Monsieur PERRAULT Bruno**
Ouvrier professionnel, AUBRAIS DISTRIBUTION, FLEURY-LES-AUBRAIS
- **Madame PERRETTE Sylvie**
Assistante de direction, GEMEY PARIS-MAYBELLINE NEW YORK, ORMES
- **Monsieur PERRIER Raymond**
Responsable process, EURIAL ULTRA FRAIS, LORRIS
- **Monsieur PETIPAS Pascal**
Responsable équipe, ASSOCIATION DE MOYENS RETRAITE COMPLEMENTAIRE, OLIVET
- **Madame PETITPAS Corinne**
Agent de fabrication, CJS PLV, DORDIVES

116/146

- **Monsieur PETRY Pascal**
Technicien de maintenance, HUTCHINSON SNC, CHÂLETTE-SUR-LOING
- **Madame PIGEARD Lydie**
Extrudeur 2ème degré, SAINT GOBAIN PERFORMANCE PLASTICS
FRANCE, CHARNY ORÉE DE PUISAYE
- **Madame PIOCHON Nathalie**
Gestionnaire client entreprise, ASSOCIATION DE MOYENS RETRAITE
COMPLEMENTAIRE, SAINT-JEAN-DE-BRAYE
- **Monsieur PISSEAU Guillaume**
Documentaliste, HUTCHINSON, CHALETTE-SUR-LOING
- **Monsieur PIVOTEAU Jean-Michel**
Responsable de site 1e, ALLIANCE NEGOCE, LORRIS
- **Monsieur PIVOTEAU Patrick**
Ouvrier chef de chantier, SOCIETE NOUVELLE LECOINTE, FAY-AUX-
LOGES
- **Monsieur POIGET Stéphane**
Chef d'équipe production, ANTARTIC, SAINT-MARTIN-D'ABBAT
- **Madame POIRIER Florence**
Pilote machine, EURIAL ULTRA FRAIS, LORRIS
- **Monsieur POISSON Philippe**
Responsable service analytique, TECHNOLOGIE SERVIER, ORLÉANS
- **Monsieur POREE Jean-Marie**
Gestionnaire de parc, STEF TRANSPORT PARIS ATHIS, ATHIS-MONS
- **Monsieur PORRA Thierry**
Opérateur Péage, COFIROUTE, SARAN
- **Monsieur PREVOT Jean Michel**
Technicien laboratoire, HUTCHINSON SNC, CHÂLETTE-SUR-LOING
- **Madame PRIEUR Nathalie**
Assistante commerciale, ETABLISSEMENTS RAGOT, GIEN
- **Monsieur PROTAT Denis**
Technicien de production, HUTCHINSON SNC, CHÂLETTE-SUR-LOING
- **Madame PROUST Delphine**
Responsable magasin, STOCK J BOUTIQUE JENNYFER, SAINT-OUEN-
SUR-SEINE

117/146

- **Monsieur PROUST Eric**
Launch manager, FEDERAL MOGUL OPERATIONS FRANCE SAS,
SAINT-JEAN-DE-LA-RUELLE
- **Monsieur PRUD'HOMME Daniel**
Leader, FEDERAL-MOGUL VALVETRAIN LA SOURCE SAS, ORLÉANS
- **Monsieur PUGIN Didier**
Règleur de ligne, MESNARD CATTEAU, ST LOUP DES VIGNES
- **Monsieur QUATRESOUS Alain**
Règleur conducteur de ligne, INDUSTRIELLE DESMARQUOY, BRIARE
- **Monsieur RABILLON Patrick**
Conducteur de ligne, FAURECIA SIEGES D'AUTOMOBILE, NOGENT-
SUR-VERNISSON
- **Monsieur RASSINOX Dominique**
Chauffeur, BMCE, SAINT-JEAN-DE-BRAYE
- **Madame RATAUD Nathalie**
Agent de conditionnement, PARFUMS CHRISTIAN DIOR, SAINT-JEAN-
DE-BRAYE
- **Madame REISCH Corinne**
Technicien supérieur clientèle, SUEZ EAU FRANCE, ORLÉANS
- **Monsieur RELANDEAU Hervé**
Responsable restauration et service, SODEXO ENTREPRISES, NANTES
- **Madame RENARD Jocelyne**
Agent de conditionnement, PARFUMS CHRISTIAN DIOR, SAINT-JEAN-
DE-BRAYE
- **Madame REY Sylvie**
Agent administratif comptable, HUTCHINSON SNC, CHÂLETTE-SUR-
LOING
- **Madame RIBEYROLLES Sylvie**
Assistance de direction biopharmacie, TECHNOLOGIE SERVIER,
ORLÉANS
- **Monsieur RIOS Antonio**
Technicien methodes, HUTCHINSON SNC, CHÂLETTE-SUR-LOING

118/146

- **Monsieur RIPOCHE Philippe**
Responsable d'affaires, ALSTEF AUTOMATION SA, BOIGNY-SUR-BIONNE
- **Madame RIVAUX Florine**
Responsable application, HUTCHINSON SNC, CHÂLETTE-SUR-LOING
- **Monsieur RIVIERE Daniel**
Technicien méthode (chargé de mission maintenance), RHODIA OPERATIONS, COLLONGES-AU-MONT-D'OR
- **Monsieur ROBIN Laurent**
Régleur, FEDERAL MOGUL OPERATIONS FRANCE SAS, SAINT-JEAN-DE-LA-RUELLE
- **Monsieur ROBITEAU Arnaud**
Gestionnaire de comptes cotisants, URSSAF CENTRE-VAL DE LOIRE, OLIVET
- **Monsieur RODRIGUES Fernando**
Conducteur receveur, KEOLIS METROPOLE ORLEANS, SAINT-JEAN-DE-BRAYE
- **Monsieur RODRIGUES QUARTILHO Joao**
Technicien de maintenance, KORIAN la lildière, MEUNG-SUR-LOIRE
- **Monsieur ROGUET Pascal**
Chef de poste, SOCIETE NATIONALE DE RADIODIFFUSION RADIO FRANCE, PARIS
- **Madame ROLLIN Véronique**
Hôtesse de caisse, AUBRAIS DISTRIBUTION, FLEURY-LES-AUBRAIS
- **Madame ROTT Maria**
Agent exploitation sav et emballages vides, SOCIETE DES TRANSPORTS EURIAL, FOUCHÈRES
- **Monsieur ROUSSEAU Franck**
Technicien gestion des biens, CAISSE NATIONALE DE L'ASSURANCE MALADIE, ORLÉANS
- **Monsieur RUDAS Marc**
Agent de maintenance, KEOLIS METROPOLE ORLEANS, SAINT-JEAN-DE-BRAYE
- **Madame RUDTMANN Christine**
Pilote machine, EURIAL ULTRA FRAIS, LORRIS

119/146

- **Madame RUHNKE Frédérique**
Responsable Approvisionnement, L'OREAL PRODUITS DE LUXE
FRANCE, INGRE
- **Monsieur SAEZ José**
Tailleur de pierre, PRADEAU MORIN MONUMENTS HISTORIQUES,
PUTEAUX
- **Monsieur SAFI Abdelkrim**
ATC Prescripteur, BMCE, INGRÉ
- **Monsieur SAGNOU Alain**
Informaticien, FAURECIA SIEGES D'AUTOMOBILE, ÉTAMPES
- **Monsieur SAMBAKE Sadio**
Cuisinier, ELIOR ENTREPRISES, PARIS
- **Madame SANTIAGO Graziella**
Directrice agence, CAISSE REGIONALE DE CREDIT MUTUEL DU
CENTRE, ORLÉANS
- **Madame SARRAZIN-TORDJMAN Jeanine**
Sous directrice, CAISSE PRIMAIRE ASSURANCE MALADIE LOIRET,
ORLÉANS
- **Monsieur SAUVAGET Joël**
Banquier privé, BANQUE CIC OUEST, NANTES
- **Monsieur SERT Ismet**
Ouvrier, HUTCHINSON SNC, CHÂLETTE-SUR-LOING
- **Monsieur SEVESTRE Thierry**
Agent technique principal laboratoire, SICA POUR DISTRI ENERGIE
ELECTRIQUE, PITHIVIERS
- **Madame SIGOGNEAU Sylvie**
Technicienne qualité, GEMEY PARIS-MAYBELLINE NEW YORK, ORMES
- **Monsieur SIGONNEAU Jean-paul**
Animateur technique, GEMEY PARIS-MAYBELLINE NEW YORK,
ORMES
- **Madame SILVA FERREIRA Maria Celeste**
Agent logistique retour/réception, STANLEY BLACK & DECKER FRANCE
SAS, MORANGIS
- **Monsieur SIMON Gilles**
Responsable financier, JUNGHANS T2M SAS, LA FERTÉ-SAINT-AUBIN

120/146

- **Madame SMITH Marie-Annick**
Conducteur conditionnement, PIERRE FABRE MEDICAMENT
PRODUCTION, GIEN
- **Monsieur SO Florian**
Opérateur régleur, AALBERTS INTEGRATED PIPING SYSTEMS SAS,
SAINT-DENIS-DE-L'HÔTEL
- **Monsieur SPECIEL Stéphane**
Tourneur, SOCIETE NOUVELLE CERMAA, SAINT-CYR-EN-VAL
- **Monsieur STEPAN Michel**
Acheteur, ESSITY OPERATIONS FRANCE, GIEN
- **Monsieur TALBOITIER Alain**
EMPLOYE TRES QUALIFIE, 44 GALERIES LAFAYETTE - 44 GL, PARIS
9
- **Monsieur TALLET Christophe**
Règleur, FEDERAL MOGUL OPERATIONS FRANCE SAS, SAINT-JEAN-
DE-LA-RUELLE
- **Monsieur TAROUX Christophe**
Animateur qualité, HUTCHINSON SNC, CHÂLETTE-SUR-LOING
- **Monsieur TAVARES Serafim**
Technicien de maintenance, HUTCHINSON SNC, CHÂLETTE-SUR-LOING
- **Madame TEIXEIRA FARIA Ana Maria**
Manager commerce, 5ASEC R I F, PARIS
- **Monsieur TEIXEIRA Jorge**
Conducteur de matériel de collecte, S O C C O I M, CHAINGY
- **Monsieur TEMOIN Philippe**
Responsable métrologie, ROBERT BOSCH AUTOMOTIVE STEERING
VENDOME, VENDÔME
- **Monsieur THABARIN Eric**
Agent de maîtrise, REBORN NORMANDIE, BERNAY
- **Monsieur THIRIAU Christian**
Responsable qualité, FLEX-N-GATE FRANCE, AUDINCOURT
- **Madame THOMAS Maria de Jésus**
Responsable d'équipe, ASSOCIATION DE MOYENS RETRAITE
COMPLEMENTAIRE, SAINT-JEAN-DE-BRAYE

121/146

- **Madame THORET Nathalie**
Conducteur conditionnement, PIERRE FABRE MEDICAMENT
PRODUCTION, GIEN
- **Monsieur TRASSEBOT Francis**
Maçon, INDIVISION CROIX MARCEL, JARGEAU
- **Madame TURPIN Brigitte**
Technicienne de laboratoire, PIERRE FABRE MEDICAMENT
PRODUCTION, GIEN
- **Monsieur VACHER Stéphane**
Chef de groupe, REPARTIM, INGRÉ
- **Madame VAGUET Corinne**
Secrétaire, APAVE PARISIENNE SAS, COURBEVOIE
- **Madame VALENTIN Bénédicte**
Animatrice, GEMEY PARIS-MAYBELLINE NEW YORK, ORMES
- **Monsieur VALLADEAU Philippe**
Responsable des Etudes, SODEXO, GUYANCOURT
- **Madame VALLADEAU Valérie**
Assistante de direction, CAISSE D'ALLOCATIONS FAMILIALES DU
LOIRET, ORLÉANS
- **Madame VALLOT Martine**
Chargée de clientèle premium, CAISSE D'EPARGNE ET DE PREVOYANCE
LOIRE-CENTRE, ORLÉANS
- **Madame VAN PAEMEL Laurence**
Chef de secteur, PIERRE FABRE MEDICAMENT PRODUCTION, GIEN
- **Monsieur VASIC Goran**
Conducteur de ligne, FAURECIA SIEGES D'AUTOMOBILE, NOGENT-
SUR-VERNISSON
- **Monsieur VAUDE Hervé**
Chauffeur Livreur, STEF TRANSPORT ORLEANS, SARAN
- **Monsieur VEDRAINE Thierry**
Régleur conducteur de système de production, FEDERAL MOGUL
OPERATIONS FRANCE SAS, SAINT-JEAN-DE-LA-RUELLE

122/146

- **Madame VELLUET Sylvie**
Superviseur si clientèle et informatique, SICA POUR DISTRI ENERGIE ELECTRIQUE, PITHIVIERS
- **Madame VERNEAU Guilaine**
Ouvrière référente collage, EMAUX ET MOSAIQUES, BRIARE
- **Monsieur VERNIER Stéphane**
Mrp, SOFEDIT, SERMAISES
- **Monsieur VIALANEIX Pascal**
Pilote implantation, ROBERT BOSCH AUTOMOTIVE STEERING VENDOME, VENDÔME
- **Monsieur VINCENT Laurent**
Responsable ateliers, HUTCHINSON SNC, CHÂLETTE-SUR-LOING
- **Monsieur VIRON Pascal**
Electro-mécanicien, SOFRASER, VILLEMANDEUR
- **Madame VOISIN Béatrice**
Assistante de direction, TECHNOLOGIE SERVIER, ORLÉANS
- **Monsieur VOLPELIÈRE Guy**
Référent fonctionnel, FEDERATION AGIRC-ARRCO, SAINT-JEAN-DE-BRAYE
- **Monsieur WEBER Jean-Luc**
Mécanicien, SDH FER, SAINT-DENIS-DE-L'HÔTEL
- **Monsieur WIENDSELLE Joël**
Responsable maintenance, HUTCHINSON SNC, CHÂLETTE-SUR-LOING
- **Monsieur YVE-PERONI Patrick**
Responsable offre, THALES LAS FRANCE SAS, FLEURY-LES-AUBRAIS

Article 4 : La médaille d'honneur du travail GRAND OR est décernée à :

- **Monsieur ADER Alain**
Technicien qse, ANTARTIC, SAINT-MARTIN-D'ABBAT
- **Monsieur AGUILERA François**
Employé caisse d'épargne, CAISSE D'EPARGNE ET DE PREVOYANCE LOIRE-CENTRE, ORLÉANS
- **Madame ALLARD Monique**
Employée de bureau, CARSAT CENTRE, ORLÉANS

123/146

- **Monsieur AUBERGER Laurent**
Manager leader animation commerciale - responsable développement commercial, BPCE FINANCEMENT, PARIS 7
- **Madame AUBIER Claire-marie**
Assistante technique, CAISSE NATIONALE DE L'ASSURANCE MALADIE, ORLÉANS
- **Monsieur BALABANIAN Claude**
Superviseur et coordinateur, LEONI WIRING SYSTEMS FRANCE, BELLEGARDE
- **Madame BALAYN Laurence**
Cadre de banque, SOCIETE GENERALE, ORLEANS
- **Monsieur BALU Marc**
Ouvrier, SAINT-GOBAIN SULLY, SULLY-SUR-LOIRE
- **Madame BANIAN Aïcha**
Gestionnaire assurance, WILLIS TOWERS WATSON FRANCE, ORMES
- **Monsieur BARADUC Gilles**
Employé de couvoir, HUBBARD, LE FŒIL
- **Monsieur BARAFFE Christian**
Responsable achats, HUTCHINSON, CHALETTE-SUR-LOING
- **Monsieur BARBERY Claude**
Inspecteur qualité, BAUDIN CHATEAUNEUF, CHATEAUNEUF-SUR-LOIRE
- **Monsieur BARBIER Pascal**
Cio avtovaz, RENAULT SAS, BOULOGNE-BILLANCOURT
- **Monsieur BARBOSA DE OLIVEIRA Manuel**
Chef de chantier Maçon, SA BATIMENT ET TRAVAUX PUBLICS de l'Orléanais, ORLEANS CDX 2
- **Madame BARRIER Michelle**
Chargée de gestion recouvrement, URSSAF CENTRE-VAL DE LOIRE, OLIVET
- **Madame BELLI Francine**
Agent d'entretien, CASI DE TOURS, FLEURY-LES-AUBRAIS

124/146

- **Monsieur BENOIT Bruno**
Conducteur receveur, KEOLIS METROPOLE ORLEANS, SAINT-JEAN-DE-BRAYE
- **Madame BERNANDAC Odile**
Chargée de commandes et devis, FRANCIAFLEX, CHÉCY
- **Madame BERNARD Marie-Laure**
Assistante comptable, APERAM ALLOYS AMILLY, AMILLY
- **Monsieur BERRUÉ Philippe**
Chef de projets, EIFFAGE ENERGIE SYSTEMES - CLEMESSEY, INGRÉ
- **Madame BERTHIER Monique**
Responsable commerciale, CULTURE MIEL, VILLEMANDEUR
- **Monsieur BERTHON Claude**
Responsable méthodes, BAUDIN CHATEAUNEUF, CHATEAUNEUF-SUR-LOIRE
- **Madame BERTHUREL Murielle**
Opératrice, FEDERAL MOGUL OPERATIONS FRANCE SAS, SAINT-JEAN-DE-LA-RUELLE
- **Monsieur BERTRAND Didier**
Chargé de mission RH, GIE AGIRC ARRCO, PARIS
- **Monsieur BERTRAND Jean-Christophe**
Technicien Géomètre Topographe, EUROVIA CENTRE LOIRE, FLEURY-LES-AUBRAIS
- **Madame BESNARD Bernadette**
Gestionnaire d'exploitation, BANQUE EUROPEENNE DU CREDIT MUTUEL, STRASBOURG
- **Madame BESSE PERRUCOT Marinella**
Technicien administratif, CARSAT CENTRE, ORLÉANS
- **Monsieur BEZANCON Philippe**
Mécanicien entretien, DS SMITH PACKAGING CONSUMER, NEUVILLE AUX BOIS
- **Madame BIGOT Béatrice**
Assistante d'accueil, REGIONALE POUR LE DEVELOPPEMENT DES QUALIFICATIONS ET ACTIONS DE FORMATION, OLIVET
- **Madame BILLE-WIECZOREK Carole**
Chargée de clientèle, VALLOIRE HABITAT, ORLEANS

125/146

- **Madame BILLON Sylvie**
Gestionnaire clients santé, MUTUELLE NAT HOSPIT PROF SANTE
SOCIAL, AMILLY
- **Monsieur BOISSEAU Dominique**
Employé principal, E. LECLERC - OLIVET DISTRIBUTION, OLIVET CDX
- **Monsieur BOISSET Jean Claude**
Conducteur règleur, FEDERAL-MOGUL VALVETRAIN LA SOURCE SAS,
ORLÉANS
- **Madame BONNET Florence**
Secrétaire technique, LES RESIDENCES DE L'ORLEANAIS, ORLÉANS
- **Monsieur BORDE Jean-Michel**
Cariste, ESSITY OPERATIONS FRANCE, GIEN
- **Monsieur BOTTET Jean-Claude**
Couvreur, CLAUDE BORDILLON SARL, GIEN
- **Monsieur BOURASSIN Jean Louis**
Opérateur condit.2, NEW DURALEX INTERNATIONAL, LA CHAPELLE-
SAINT-MESMIN
- **Monsieur BOURHIS Marc**
Metteur au point aéronautique, SAFRAN AIRCRAFT ENGINES, RÉAU
- **Monsieur BOUYRE Philippe**
Technicien des procédés, ORGAPHARM, PITHIVIERS
- **Monsieur BRAGEUL Luc**
Directeur exploitation, INEO CENTRE, ORLÉANS
- **Madame BRAND Nathalie**
Chargée de développement, CARSAT CENTRE, ORLÉANS
- **Monsieur BROSSE Philippe**
Conducteur receveur, KEOLIS METROPOLE ORLEANS, SAINT-JEAN-DE-
BRAYE
- **Monsieur BUISSON José**
Analyste exploitation informatique, MUTUELLE NAT HOSPIT PROF
SANTE SOCIAL, AMILLY
- **Madame BURETTE Béatrice**
Employée principale, E. LECLERC - OLIVET DISTRIBUTION, OLIVET
CDX

126/146

- **Madame CADIC Eliane**
Conditionneuse, PARFUMS CHRISTIAN DIOR, SAINT-JEAN-DE-BRAYE
- **Madame CALATAYUD Marie-Claude**
Responsable d'unités, CAISSE NATIONALE DE L'ASSURANCE
MALADIE, ORLÉANS
- **Monsieur CAMPOS DOS REIS José Antonio**
Retraité, GVA BYMYCAR ORLEANS SUD, ORLÉANS
- **Monsieur CAMUT Didier**
Cadre administratif, BRGM, ORLÉANS
- **Monsieur CARIOU Bruno**
Opérateur de production, AKZO NOBEL POWDER COATINGS, DOURDAN
- **Madame CARIOU Nadine**
Manager, MUTUELLE NAT HOSPIT PROF SANTE SOCIAL, AMILLY
- **Monsieur CARIOU Patrick**
Chef de chantier tp, EIFFAGE GC INFRA LINEAIRES, AMILLY
- **Madame CASERO Esmeralda**
Gestionnaire formation, THALES GLOBAL SERVICES SAS, VÉLIZY-
VILLACOUBLAY
- **Madame CASSONNET Isabelle**
Assistante de direction, CAISSE NATIONALE DE L'ASSURANCE
MALADIE, ORLÉANS
- **Madame CAUVET Catherine**
Assistante de direction, CAISSE D'EPARGNE ET DE PREVOYANCE
LOIRE-CENTRE, ORLÉANS
- **Madame CAZAURAN Brigitte**
Customer service representative, SANDVIK TOOLING FRANCE, ORLÉANS
- **Monsieur CELIK Ali**
Ouvrier, HUTCHINSON SNC, CHÂLETTE-SUR-LOING
- **Madame CHAMBON Claudette**
Gestionnaire clients santé, MUTUELLE NAT HOSPIT PROF SANTE
SOCIAL, AMILLY
- **Monsieur CHAMPION Jean-Claude**
Agent logistique, HUTCHINSON SNC, CHÂLETTE-SUR-LOING

127/146

- **Madame CHARLONG Corinne**
Employée administrative, SOCIETE GENERALE, PUTEAUX
- **Monsieur CHARPENTIER Eric**
Directeur financier, COMPAGNIE FRANCAISE DE GEOTHERMIE,
ORLÉANS
- **Madame CHARPIOT Patricia**
Chargée de satisfaction clients, MUTUELLE NAT HOSPIT PROF SANTE
SOCIAL, AMILLY
- **Madame CHARTIER Pascale**
Agent technique, CAISSE PRIMAIRE ASSURANCE MALADIE LOIRET,
ORLÉANS
- **Monsieur CHATELAIN Alain**
Mrp, SOFEDIT, SERMAISES
- **Monsieur CHAUDUN Gilles**
Analyste soutien logistique, THALES LAS FRANCE SAS, FLEURY-LES-
AUBRAIS
- **Monsieur CHAUVEAU Pascal**
Conducteur de ligne, HUTCHINSON SNC, CHÂLETTE-SUR-LOING
- **Monsieur CHAUVETTE Yorick**
Grenailleur, SDH FER, SAINT-DENIS-DE-L'HÔTEL
- **Monsieur CHEREAU Didier**
Responsable métrologie, BOWDEN, BOYNES
- **Madame CHEVALLIER Véronique**
Employée de bureau, KLESIA AGIRC ARRCO, PARIS
- **Madame COCHET Frédérique**
Gestionnaire, MUTUELLE NAT HOSPIT PROF SANTE SOCIAL, AMILLY
- **Monsieur CORDEROCH Eric**
Responsable commercial confirm, DISTRIBUTION CASINO FRANCE,
AMILLY
- **Madame CORDIER Dominique**
Préparatrice de commandes, L'OREAL, INGRÉ
- **Monsieur CORRIC Laurent**
Chargé ingénierie technique, POLE EMPLOI, LA CHAPELLE-SAINT-
MESMIN

128/146

- **Monsieur COURAT Jacky**
Responsable service technique, FAURECIA SIEGES D'AUTOMOBILE,
NOGENT-SUR-VERNISSON
- **Monsieur COURBIER Alain**
Adjoint manager de rayon, E. LECLERC - OLIVET DISTRIBUTION,
OLIVET CDX
- **Monsieur COUTADEUR Hubert**
Ouvrier professionnel, E. LECLERC - OLIVET DISTRIBUTION, OLIVET
CDX
- **Monsieur COUTELIER Dominique**
Adjoint responsable siroperie, ANTARTIC, SAINT-MARTIN-D'ABBAT
- **Madame COUTENCEAU Evelyne**
Responsable caisses, AUBRAIS DISTRIBUTION, FLEURY-LES-AUBRAIS
- **Monsieur DARDONVILLE Didier**
Chef d'équipe, ANTARTIC, SAINT-MARTIN-D'ABBAT
- **Monsieur DARVEY Pascal**
Agent de maintenance, ESSITY OPERATIONS FRANCE, GIEN
- **Madame DAUPELEY Jacqueline**
Conseillère à l'emploi, POLE EMPLOI, ORLÉANS
- **Monsieur DAVENEL Christian**
Polyvalent production, HUTCHINSON SNC, CHÂLETTE-SUR-LOING
- **Monsieur DAVID Richard**
Chef de projet, ESSITY OPERATIONS FRANCE, GIEN
- **Monsieur DEBERNARDI Thierry**
Directeur commercial, SYNERGIES INDUSTRIELLES FRANCOMTOISES,
PONT-DE-ROIDE-VERMONDANS
- **Monsieur DEBRAY Alain**
Formateur coordinateur, KEOLIS METROPOLE ORLEANS, SAINT-JEAN-
DE-BRAYE
- **Madame DECONTE Sylvie**
Responsable comptable, OBM CONSTRUCTION, CHEVILLY
- **Monsieur DEGUILLE François**
Délégué régional matériel, COOPERATIVE VETERINAIRE DE L'OUEST,
MONTAIGU-VENDEE

129/146

- **Madame DE HANNUNA Marie-christine**
Cadre bancaire, INTERFIMO, PARIS
- **Monsieur DE LA FOREST DIVONNE Guy**
Responsable commercial france, THALES LAS FRANCE SAS, LA FERTÉ-
SAINT-AUBIN
- **Monsieur DELARRAS François**
Conducteur receveur, KEOLIS METROPOLE ORLEANS, SAINT-JEAN-DE-
BRAYE
- **Monsieur DELION Patrick**
Conducteur de machine automatisée, ESSITY OPERATIONS FRANCE,
GIEN
- **Madame DE OLIVEIRA Murielle**
Opératrice retours, UD UNION DISTRIBUTION, SERMAISES
- **Monsieur DEROUET Francis**
Coordinateur formation, ESSITY OPERATIONS FRANCE, GIEN
- **Madame DESOEVRES Dominique**
Gestionnaire recouvrement, MUTUELLE NAT HOSPIT PROF SANTE
SOCIAL, AMILLY
- **Madame DESRUT Sylvie**
Chargée de clientèle personnes protégées, CAISSE D'EPARGNE ET DE
PREVOYANCE LOIRE-CENTRE, ORLÉANS
- **Monsieur DEVERNOIS Pascal**
Agent de maîtrise, STRADAL, FONTENAY-SUR-LOING
- **Madame DIAZ Régine**
Chargée de commercialisation, AGENCE DE DEVELOPPEMENT ET DE
RESERVATION TOURISTIQUE DU LOIRET, ORLÉANS
- **Monsieur DJAMCHID Mickaël**
Conducteur receveur, KEOLIS METROPOLE ORLEANS, SAINT-JEAN-DE-
BRAYE
- **Madame DOBELIN Sonia**
Secrétaire, DALKIA, ORLÉANS
- **Monsieur DOHIN Fabien**
Sylviculteur, OFFICE NATIONAL DES FORETS, BOIGNY-SUR-BIONNE

130/146

- **Monsieur DOUGEZ Benoît**
Cadre bancaire, CAISSE D'EPARGNE ET DE PREVOYANCE LOIRE-CENTRE, ORLÉANS
- **Monsieur DRUJONT Dominique**
Gestionnaire de secteur, VALLOIRE HABITAT, ORLEANS
- **Monsieur DUBOIS Bruno**
Technicien de production, LES LABORATOIRES SERVIER INDUSTRIE, GIDY
- **Madame DUPIN Sylvie**
Employée de banque, CREDIT LYONNAIS, LYON
- **Monsieur DUPUIS Hervé**
électricien, NAVARRE*/DOMINIQUE REMY /, COINCES
- **Monsieur DUPUIS Hervé**
Informaticien, SAFRAN AIRCRAFT ENGINES, ÉVRY-COURCOURONNES
- **Monsieur DUROCHER Patrick**
Technicien, ALSTOM TRANSPORT SA, SAINT-OUEN-SUR-SEINE
- **Monsieur DVORAK Pascal**
Cadre de banque, CREDIT LYONNAIS, PARIS
- **Monsieur EGRET Bernard**
Assistant transport, CODIFRANCE, CHÂTEAUNEUF-SUR-LOIRE
- **Monsieur EL MORDI Mohammed**
Chef d'équipe maintenance générale, ANTARTIC, SAINT-MARTIN-D'ABBAT
- **Monsieur EMILE Frédéric**
Employé administratif, CAISSE PRIMAIRE ASSURANCE MALADIE LOIRET, ORLÉANS
- **Monsieur FAUCONNIER Gilles**
Ajusteur-outilleur, HUTCHINSON SNC, CHÂLETTE-SUR-LOING
- **Monsieur FELICIANO Jean-luc**
Assistant gestion de site, THALES LAS FRANCE SAS, FLEURY-LES-AUBRAIS
- **Madame FERREIRA Dominique**
Comptable, ENGIE ENERGIE SERVICES, CESSON-SÉVIGNÉ

131/146

- **Madame FICHEAU Edith**
Opératrice de fabrication, LEONI WIRING SYSTEMS FRANCE,
BELLEGARDE
- **Monsieur FLEURY André**
Responsable cybersécurité agences de l'eau, AGENCE DE L'EAU LOIRE-
BRETAGNE, ORLÉANS
- **Monsieur FONTANILLES William**
Chef de secteur, PIERRE FABRE MEDICAMENT PRODUCTION, GIEN
- **Madame FORCELLINO Florence**
Assistante du service médicale, CAISSE NATIONALE DE L'ASSURANCE
MALADIE, ORLÉANS
- **Monsieur FORESTIER William**
Chef de Partie, Association pour la gestion des Restaurants de la Caisse,
PARIS
- **Monsieur FOUCAULT Reynald**
Cariste, HUTCHINSON SNC, PANNES
- **Monsieur FRESNE Eric**
Directeur magasin, AUBRAIS DISTRIBUTION, FLEURY-LES-AUBRAIS
- **Madame FRISCH Nathalie**
Contrôleuse opérationnelle, MUTUELLE NAT HOSPIT PROF SANTE
SOCIAL, AMILLY
- **Monsieur GAILLARD Jean-Michel**
Technicien gestion de production, PIERRE FABRE MEDICAMENT
PRODUCTION, GIEN
- **Madame GAONACH Corinne**
Employée de banque, CREDIT LYONNAIS, FLEURY-LES-AUBRAIS
- **Monsieur GARIN Arnaud**
Responsable ingénierie de soutien support technologique, THALES LAS
FRANCE SAS, FLEURY-LES-AUBRAIS
- **Madame GASSELIN Catherine**
Assistante commerciale pl, statut employé, AD POIDS LOURDS CENTRE
OUEST, ORMES
- **Monsieur GAUCI Yves**
Cadre bancaire, CREDIT LYONNAIS, VILLEJUIF

132/146

- **Monsieur GAUDICHON Eric**
Technicien supérieur, ESSITY OPERATIONS FRANCE, GIEN
- **Monsieur GAUGUE Daniel**
Chargé d'affaires, EIFFAGE ENERGIE SYSTEMES - CLEMESSY, GIEN
- **Madame GAUTHIER Marie-Noëlle**
Opératrice de fabrication, LEONI WIRING SYSTEMS FRANCE,
BELLEGARDE
- **Monsieur GAUTIER Eric**
Technicien qualité fournisseurs, SAINT-GOBAIN SULLY, SULLY-SUR-
LOIRE
- **Madame GAYET Catherine**
Contrôleur du risque financier, CARSAT CENTRE, ORLÉANS
- **Madame GENDRON Véronique**
Technicienne hse, LES LABORATOIRES SERVIER INDUSTRIE, GIDY
- **Monsieur GERARD Pascal**
Responsable de service direction développement, MNH PREVOYANCE,
AMILLY
- **Monsieur GIRAUDON Didier**
Agent technique amélioration continue, HUTCHINSON SNC, CHÂLETTE-
SUR-LOING
- **Monsieur GIRAULT Jean-michel**
Mécanicien monteur, PRODEX, BRIVE-LA-GAILLARDE
- **Monsieur GONCALVES CARNEIRO Mario**
Magasinier Cariste, ORANGINA SUNTORY FRANCE PRODUCTION,
DONNERY
- **Madame GOULEFERT Dominique**
Ouvrière production, MERCK SANTE, SEMOY
- **Madame GRIET Véronique**
Salariée, CAISSE PRIMAIRE ASSURANCE MALADIE LOIRET,
ORLÉANS
- **Monsieur GRIMAULT Jean-Michel**
Approvisionnement, THALES LAS FRANCE SAS, FLEURY-LES-AUBRAIS
- **Madame GUENIN Sylvie**
Responsable Paie, SANDVIK HOLDING FRANCE, ORLÉANS

133/146

- **Madame GUEROT Nathalie**
Assistante de direction, MUTUELLE NAT HOSPIT PROF SANTE SOCIAL,
AMILLY
- **Monsieur GUILBOT Patrick**
Boucher hautement qualifié, BOUCHERIE MORON, ORLEANS
- **Madame GUILLOT Nadine**
Gestionnaire client, MUTUELLE NAT HOSPIT PROF SANTE SOCIAL,
AMILLY
- **Monsieur GUILLOTON Lionel**
Responsable achats, SAFIL, BONNY-SUR-LOIRE
- **Monsieur GUIZARD Jean-Michel**
Conducteur-receveur, KEOLIS METROPOLE ORLEANS, SAINT-JEAN-DE-
BRAYE
- **Monsieur HALIN Bernard**
Technicien, HUTCHINSON SNC, CHÂLETTE-SUR-LOING
- **Madame HAUDRY Guylène**
Contrôleur, LES LABORATOIRES SERVIER INDUSTRIE, GIDY
- **Monsieur HERMELIN Florent**
Soudeur, ESPA, FLEURY-LES-AUBRAIS
- **Madame HERNANDEZ Maria**
Opératrice de production pyrotechnique polyvalente référente, THALES LAS
FRANCE SAS, LA FERTE-SAINT-AUBIN
- **Madame HERRERO Elisabeth**
Technicienne, FACEO FM CENTRE OUEST, ORMES
- **Monsieur HORUCKOWA Pierre**
Conducteur receveur, TRANSDEV ILE DE FRANCE, NEMOURS
- **Madame HOULLIER Corinne**
Employée commerciale, AUBRAIS DISTRIBUTION, FLEURY-LES-
AUBRAIS
- **Monsieur HUGUET Bruno**
Cadre bancaire, CREDIT LYONNAIS, ORLEANS
- **Monsieur HUTIN Jean-Jacques**
Chargé de gestion administrative et technique, GMF ASSURANCES, SARAN

134/146

- **Madame IMHOF BACKER Françoise**
Assistant technique, CARSAT CENTRE, ORLÉANS
- **Monsieur JALAU Patrick**
Magasinier, MERCK SANTE, SEMOY
- **Madame JAMAL EL AMRANI Malika**
Comptable, SA D'H.L.M. FRANCE LOIRE, ORLÉANS
- **Monsieur JAMET Benoit**
Agent de maintenance, ESSITY OPERATIONS FRANCE, GIEN
- **Monsieur JAMET Stéphane**
Conducteur receveur, KEOLIS METROPOLE ORLEANS, SAINT-JEAN-DE-BRAYE
- **Madame JAVOY Sylvie**
Chargée d'affaires adjointe, COMITE ETABLISSEMENT CREDIT LYONNAIS, ORLÉANS
- **Madame JEULIN Martine**
Chargée ventes hlm, VALLOIRE HABITAT, ORLEANS
- **Monsieur JOLY Stéphane**
Responsable d'atelier, PARFUMS CHRISTIAN DIOR, SAINT-JEAN-DE-BRAYE
- **Madame JOUBIER Claudine**
Documentaliste, CAISSE NATIONALE DE REASSURANCE MUTUELLE AGRICOLE GROUPAMA, PARIS
- **Madame JULIEN Chantal**
Agent de production multi-postes, INITIAL, LAILLY-EN-VAL
- **Monsieur KADDURI Khalifa**
Conducteur superviseur de ligne, ESSITY OPERATIONS FRANCE, GIEN
- **Monsieur KAUFFMANN Jacques**
Agent de Maîtrise, SAFRAN AIRCRAFT ENGINES, ÉVRY-COURCOURONNES
- **Monsieur KIEFFER Serge**
Responsable déploiement hds, HUTCHINSON, CHALETTE-SUR-LOING
- **Madame KRECEK Valérie**
Attachée juridique, URSSAF ILE DE FRANCE, ÉVRY-COURCOURONNES

135/146

- **Madame KUCHARSKI Corinne**
Aide soignante, L'ADAPT, AMILLY
- **Madame LAFAIX Anita**
Gestionnaire de comptes cotisants, URSSAF CENTRE-VAL DE LOIRE,
OLIVET
- **Madame LAFOND Patricia**
Opératrice de fabrication, LEONI WIRING SYSTEMS FRANCE,
BELLEGARDE
- **Monsieur LAFORGE Eric**
Conducteur superviseur to, ESSITY OPERATIONS FRANCE, GIEN
- **Madame LAMBERT Catherine**
Assistante, MUTUELLE NAT HOSPIT PROF SANTE SOCIAL, AMILLY
- **Monsieur LAMBRON Franck**
Ingénieur, ALCATEL SUBMARINE NETWORKS, NOZAY
- **Madame LANDEAU Evelyne**
Gestionnaire en mutuelle, MUTAME NORMANDIE, SAINT-LO
- **Monsieur LANGLOIS Thierry**
Conducteur receveur, KEOLIS METROPOLE ORLEANS, SAINT-JEAN-DE-
BRAYE
- **Monsieur LAPORTE Alain**
Chef de département des services expérimentaux, BIOLOGIE SERVIER,
GIDY
- **Monsieur LAUBRET Patrick**
Régleur métallurgie, FEDERAL MOGUL OPERATIONS FRANCE SAS,
SAINT-JEAN-DE-LA-RUELLE
- **Monsieur LAW DE LAURISTON DE BOUBERS Antoine**
Ingénieur forestier, CNPF SERVICES GENERAUX, ORLÉANS
- **Madame LE BOUCHER Annick**
Assistante de direction confirmée, BOUYGUES BATIMENT CENTRE SUD-
OUEST, ORLÉANS
- **Monsieur LE BOUCHER Eric**
Technicien hydrogéologue, BRGM, ORLÉANS
- **Monsieur LE BOUCHER Eric**
Informaticien, ATOS INFOGERANCE, OLIVET

136/146

- **Madame LECLERC Patricia**
Responsable de structure, OFFICE DE TOURISME, MONTARGIS
- **Madame LECOMTE Florence**
Gestionnaire de comptes cotisants, URSSAF CENTRE-VAL DE LOIRE,
OLIVET
- **Madame LECONTE Fabienne**
Responsable d'unité, CAISSE NATIONALE DE L'ASSURANCE MALADIE,
ORLÉANS
- **Monsieur LEDUC Jean Luc**
Pilote process peinture, FAURECIA SIEGES D'AUTOMOBILE, NOGENT-
SUR-VERNISSON
- **Monsieur LEGROS Pascal**
Chef de projet, MERCK SANTE, SEMOY
- **Madame LEMAIRE Danièle**
Ingénieure études fonctionnelles, MUTUELLE NAT HOSPIT PROF SANTE
SOCIAL, AMILLY
- **Madame LEMAITRE Frédérique**
Chargée de clientèle, L'OREAL, ORMES
- **Monsieur LEMAITRE Thierry**
Agent technique aide conducteur machine voie sèche, ESSITY OPERATIONS
FRANCE, GIEN
- **Madame LEMEUX Annick**
Assistante ressources humaines, BOUYGUES BATIMENT CENTRE SUD-
OUEST, ORLÉANS
- **Madame LEPAPE Marie-claire**
Employée, CARSAT CENTRE, ORLÉANS
- **Madame LESOURD Isabelle**
Chargée de clientèle, WILLIS TOWERS WATSON FRANCE, PUTEAUX
- **Madame LÉTANG-DECRUCQ Pascale**
Référente parentalité, CAISSE D'ALLOCATIONS FAMILIALES DU
LOIRET, ORLÉANS
- **Madame LOPEZ Régine**
Gestionnaire appui, POLE EMPLOI, ORLÉANS

137/146

- **Monsieur LUSBEC Jean-michel**
Responsable des services généraux, SYND COPROP LE CHEVALERET,
PARIS
- **Madame MACE Christine**
Assistante technique production, URSSAF CENTRE-VAL DE LOIRE,
OLIVET
- **Monsieur MAILLIER Jean Christophe**
Contrôleur de gestion, VEOLIA EAU, OLIVET
- **Monsieur MAIMI Serge**
Civil works specialist, THALES LAS FRANCE SAS, RUNGIS
- **Madame MARCEL Catherine**
Superviseur, MUTUELLE NAT HOSPIT PROF SANTE SOCIAL, AMILLY
- **Monsieur MARIGNY Jean-François**
Conducteur d'engins, SOCIETE DES MATERIAUX DE BEAUCE,
GUILLONVILLE
- **Monsieur MARLIN Eric**
Technicien supérieur, ESSITY OPERATIONS FRANCE, GIEN
- **Monsieur MARTEAU Patrick**
Approvisionnement ct, BORGWARNER FRANCE SAS, BLOIS
- **Monsieur MARTIN Jean-François**
Cariste approvisionnement, DS SMITH PACKAGING CONSUMER,
NEUVILLE AUX BOIS
- **Monsieur MARTIN Jean-Jacques**
Informaticien, GMF ASSURANCES, SARAN
- **Monsieur MARTIN Sylvain**
Technicien sav, LIEBHERR GRUES MOBILES, NIEDERHERGHEIM
- **Monsieur MASCART Yvon**
Coordinateur services généraux, ESSITY OPERATIONS FRANCE, GIEN
- **Monsieur MASSON Daniel**
Technicien Géomètre, AXIS CONSEILS SARL, ORLEANS
- **Madame MATRAT Sylvie**
Cadre administratif, BRGM, ORLÉANS

- **Monsieur MELET François**
Responsable atelier prototypes, FAURECIA SIEGES D'AUTOMOBILE,
NANTERRE
- **Monsieur MELIN Christophe**
Projeteur cao, HUTCHINSON SNC, CHÂLETTE-SUR-LOING
- **Monsieur MENEAU Jean-Luc**
Cariste, ESSITY OPERATIONS FRANCE, GIEN
- **Madame MERIGOT Myriam**
Agent polyvalent, FACEO FM CENTRE OUEST, ORLEANS
- **Madame MILLET Marie-Pierre**
Secrétaire assistante médico sociale, CAISSE D'ALLOCATIONS
FAMILIALES DU LOIRET, ORLÉANS
- **Monsieur MINÉ Jérôme**
Employé logistique, LES LABORATOIRES SERVIER INDUSTRIE, GIDY
- **Madame MONTEIRO Margarida**
Opératrice, FEDERAL MOGUL OPERATIONS FRANCE SAS, SAINT-
JEAN-DE-LA-RUELLE
- **Madame MOREAU Laurence**
Assistante de direction / manager, LES LABORATOIRES SERVIER
INDUSTRIE, GIDY
- **Monsieur MOULIN Eric**
Technicien de maintenance, HUTCHINSON SNC, CHÂLETTE-SUR-LOING
- **Madame MURCIA Maryse**
Animatrice équipe, APERAM ALLOYS AMILLY, AMILLY
- **Madame NEYEN Marie-Thérèse**
Agent d'accueil et sécurité, ESSITY OPERATIONS FRANCE, GIEN
- **Monsieur NICAUD Philippe**
Charpentier Fer, BAUDIN CHATEAUNEUF, CHATEAUNEUF-SUR-LOIRE
- **Monsieur OCANA Miguel**
Contremaître d'atelier, BD AUTOS 45, SARAN
- **Monsieur OGIER Norbert**
Pilote process outillage, FAURECIA SIEGES D'AUTOMOBILE, NOGENT-
SUR-VERNISSON

139/146

- **Monsieur OLIVEIRA Julio**
Conducteur receveur, KEOLIS METROPOLE ORLEANS, SAINT-JEAN-DE-BRAYE
- **Madame OULAMA Véronique**
Employée, AUCHAN HYPERMARCHÉ, OLIVET
- **Madame PACOTTE Denise**
Assistante contrôleuse de gestion, POLE EMPLOI, MONTREUIL
- **Madame PAILLER Nadine**
Secrétaire/assistante, BRGM, ORLÉANS
- **Madame PANNETIER Viviane**
Assistante de direction - coordinatrice, LES LABORATOIRES SERVIER INDUSTRIE, GIDY
- **Monsieur PEREIRA DE OLIVEIRA Sergio**
Agent de conduite, STEF TRANSPORT PARIS ATHIS, ATHIS-MONS
- **Monsieur PEREIRA DOS SANTOS José**
Maçon, ETABLISSEMENTS RAGOT, GIEN
- **Madame PEREIRA E SA Maria da Conceição**
Responsable pressing, 5ASEC R I F, PARIS
- **Madame PEREIRA VICTOR COUCEIRO Ana Bela**
Assistante commerciale, APERAM ALLOYS AMILLY, AMILLY
- **Monsieur PERRUCOT Didier**
Chef de projet industriel, LES LABORATOIRES SERVIER INDUSTRIE, GIDY
- **Monsieur PETIT Patrick**
Technicien qualité, HUTCHINSON SNC, CHÂLETTE-SUR-LOING
- **Monsieur PETIT Patrick**
Chef de projets travaux neufs, HUTCHINSON SNC, CHÂLETTE-SUR-LOING
- **Monsieur PICARD Thierry**
Chef de projet, HUTCHINSON SNC, CHÂLETTE-SUR-LOING
- **Madame PILSA Isabell**
Magasinier cariste, PIERRE FABRE MEDICAMENT PRODUCTION, GIEN

- **Monsieur PINHO E SILVA Manuel**
Agent technique, SAFRAN AIRCRAFT ENGINES, ÉVRY-COURCOURONNES
- **Madame PINTO CARNEIRO LOPES Maria DAS DORES**
Vendeuse responsable de rayon cadeaux, EUREKA, ORLÉANS
- **Monsieur PIVOTEAU Patrick**
Ouvrier chef de chantier, SOCIETE NOUVELLE LECOINTE, FAY-AUX-LOGES
- **Monsieur POIGET Stéphane**
Chef d'équipe production, ANTARTIC, SAINT-MARTIN-D'ABBAT
- **Monsieur POINCLOU Christophe**
Géologue, ANTEA FRANCE, OLIVET
- **Monsieur PROENÇA Antoine**
Conducteur receveur, KEOLIS METROPOLE ORLEANS, SAINT-JEAN-DE-BRAYE
- **Madame PUECH Catherine**
Auditeur prévention des fraudes, POLE EMPLOI, ORLÉANS
- **Monsieur RABAT Jean-Louis**
Technicien études, LEONI WIRING SYSTEMS FRANCE, BELLEGARDE
- **Monsieur RAMOS VAZ José Luis**
Conducteur superviseur de ligne, ESSITY OPERATIONS FRANCE, GIEN
- **Madame RANTY Brigitte**
Assistante maintenance raccords, HUTCHINSON SNC, CHÂLETTE-SUR-LOING
- **Monsieur RASSINOUX Dominique**
Chauffeur, BMCE, SAINT-JEAN-DE-BRAYE
- **Monsieur RAVOYARD Michel**
Chef de projet, ESSITY OPERATIONS FRANCE, GIEN
- **Madame REDRON Annick**
Technicien des métiers de la banque, SOCIETE GENERALE, FONTENAY-SOUS-BOIS
- **Madame REISCH Corinne**
Technicien supérieur clientèle, SUEZ EAU FRANCE, ORLÉANS

141/146

- **Monsieur RIGON Jean-Marc**
Employé assurance maladie, CAISSE PRIMAIRE ASSURANCE MALADIE
LOIRET, ORLÉANS
- **Madame ROBERT Irène**
Chargée de recrutement et développement rh, ANTEA FRANCE, OLIVET
- **Monsieur ROBIN Michel**
Responsable exploitation informatique, MUTUELLE NAT HOSPIT PROF
SANTE SOCIAL, AMILLY
- **Monsieur ROCHE Jean-Philippe**
Ingénieur études et développement électronique, JUNGHANS T2M SAS, LA
FERTÉ-SAINT-AUBIN
- **Madame ROGER Michelle**
Contrôleuse de fabrication pyrotechnique, THALES LAS FRANCE SAS, LA
FERTÉ-SAINT-AUBIN
- **Madame ROLO Agnès**
Secrétaire, LA NOUVELLE REPUBLIQUE DU CENTRE OUEST, BLOIS
- **Monsieur ROQUES Pascal**
Ingénieur travaux, ANTEA FRANCE, OLIVET
- **Monsieur ROUTIER Didier**
Employé commercial, AUBRAIS DISTRIBUTION, FLEURY-LES-
AUBRAIS
- **Madame ROUX Nathalie**
Technicien comptable du comité social & économique, MUTUELLE NAT
HOSPIT PROF SANTE SOCIAL, AMILLY
- **Monsieur ROY Pascal**
Responsable d'affaires, INEO RESEAUX CENTRE, VILLEMANDEUR
- **Monsieur RUDAS Marc**
Agent de maintenance, KEOLIS METROPOLE ORLEANS, SAINT-JEAN-
DE-BRAYE
- **Monsieur RUIZ Thierry**
Electromécanicien, DS SMITH PAPER COULLONS, COULLONS
- **Monsieur SAFI Abdelkrim**
ATC Prescripteur, BMCE, INGRÉ

142/146

- **Madame SAINJON Nadège**
Assistante de gestion, MUTUELLE NAT HOSPIT PROF SANTE SOCIAL,
AMILLY
- **Madame SANTIAGO Graziella**
Directrice agence, CAISSE REGIONALE DE CREDIT MUTUEL DU
CENTRE, ORLÉANS
- **Monsieur SAZERAT François**
Conseiller, CAISSE REG CREDIT AGRI MUTUEL CTRE LOIRE, SAINT-
JEAN-DE-BRAYE
- **Madame SBROLLINI Carolle**
Conseillère de vente, AUCHAN HYPERMARCHÉ, SAINT-JEAN-DE-LA-
RUELLE
- **Madame SCHMIT Chantal**
Gestionnaire indemnisation plateforme, WILLIS TOWERS WATSON
FRANCE, ORMES
- **Madame SCHULTE Catherine**
Comptable, MUTUELLE NAT HOSPIT PROF SANTE SOCIAL, AMILLY
- **Madame SIGOT Chrystèle**
Agent d'accueil, KEOLIS METROPOLE ORLEANS, SAINT-JEAN-DE-
BRAYE
- **Madame SILVA CORREIA Maria Julia**
Agent de fabrication, FAIENCERIES DE GIEN, GIEN
- **Monsieur SINZELLE Alain**
Responsable informatique et logistique, SAFIL, BONNY-SUR-LOIRE
- **Monsieur SOIVE Claude**
Responsable ligne soudure, SAFIL, BONNY-SUR-LOIRE
- **Madame SOYERS Marylène**
Contrôleur des opérations, MUTUELLE NAT HOSPIT PROF SANTE
SOCIAL, AMILLY
- **Monsieur SPECIEL Stéphane**
Tourneur, SOCIETE NOUVELLE CERMAA, SAINT-CYR-EN-VAL
- **Monsieur SUPPLISSIAU Philippe**
Agent technique, HUTCHINSON SNC, CHÂLETTE-SUR-LOING
- **Monsieur SUPPLISSON Alain**
Responsable technique, ESSITY OPERATIONS FRANCE, GIEN

143/146

- **Monsieur TALBOITIER Alain**
EMPLOYE TRES QUALIFIE, 44 GALERIES LAFAYETTE - 44 GL, PARIS
9
- **Madame TEDE Chantal**
Chargée de formation, MUTUELLE NAT HOSPIT PROF SANTE SOCIAL,
AMILLY
- **Madame TEIXEIRA FARIA Ana Maria**
Manageur commerce, 5ASEC R I F, PARIS
- **Monsieur TENEDOR Patrick**
Chef d'équipe, EUROVIA CENTRE LOIRE, FLEURY-LES-AUBRAIS
- **Madame TESTAS Yolande**
Vendeuse, AUCHAN HYPERMARCHÉ, SAINT-JEAN-DE-LA-RUELLE
- **Madame THIL Sylviane**
Approvisionnement, POLE EMPLOI, FLEURY-LES-AUBRAIS
- **Monsieur THOMAS Pascal**
Technicien sous traitance, SAINT-GOBAIN SULLY, SULLY-SUR-LOIRE
- **Madame TILLAY Valérie**
Employée banque, CREDIT LYONNAIS, ORLEANS
- **Madame TINERT Dominique**
Hôtesse de caisse, AUBRAIS DISTRIBUTION, FLEURY-LES-AUBRAIS
- **Madame TISSIER Michèle**
Cadre supérieur informatique, POLE EMPLOI, LA CHAPELLE-SAINT-
MESMIN
- **Monsieur TRASSEBOT Francis**
Maçon, INDIVISION CROIX MARCEL, JARGEAU
- **Madame TRAWINSKI Ghislaine**
Opératrice de fabrication, LEONI WIRING SYSTEMS FRANCE,
BELLEGARDE
- **Madame TRIAU Sylvie**
Contrôleur factures fournisseurs, OREXAD BRAMMER, SAINT-JEAN-DE-
LA-RUELLE
- **Monsieur VACHER Stéphane**
Chef de groupe, REPARTIM, INGRÉ

144/146

- **Madame VAGUET Corinne**
Secrétaire, APAVE PARISIENNE SAS, COURBEVOIE

- **Monsieur VARIN Christophe**
Ingénieur avant projets, ALSTEF AUTOMATION SA, BOIGNY-SUR-BIONNE

- **Monsieur VASQUEZ HUENUQUEO Andrés**
Conducteur receveur, KEOLIS METROPOLE ORLEANS, SAINT-JEAN-DE-BRAYE

- **Monsieur VAUDE Hervé**
Chauffeur Livreur, STEF TRANSPORT ORLEANS, SARAN

- **Madame VEZZANI Angèle**
Ouvrier, HUTCHINSON SNC, CHÂLETTE-SUR-LOING

- **Madame VEZZANI Georgina**
Ouvrier, HUTCHINSON SNC, CHÂLETTE-SUR-LOING

- **Monsieur VIANA Armindo**
Technicien de maintenance, HUTCHINSON SNC, CHÂLETTE-SUR-LOING

- **Monsieur VIRATELLE Didier**
Conducteur receveur, KEOLIS METROPOLE ORLEANS, SAINT-JEAN-DE-BRAYE

- **Monsieur VIRON Pascal**
Electro-mécanicien, SOFRASER, VILLEMANDEUR

- Monsieur VOLPELIÈRE Guy
Réfèrent fonctionnel, FEDERATION AGIRC-ARRCO, SAINT-JEAN-DE-BRAYE

Article 5 : Monsieur le directeur de cabinet est chargé de l'exécution du présent arrêté qui sera inséré au recueil des actes administratifs de la préfecture.

Orléans, le 14 juillet 2022

signé : La Préfète de la
Région Centre Val de
Loire, Préfète du Loiret,
Régine ENGSTRÖM

Délais et voies de recours

Le présent arrêté peut faire l'objet d'un recours gracieux auprès du préfet du département du Loiret. L'absence de réponse dans un délai de deux mois vaut décision implicite de rejet.

Un recours contentieux peut être déposé auprès du tribunal administratif d'Orléans, dans un délai de deux mois à compter de la notification du présent arrêté, ou dans un délai de deux mois à partir de la réponse de l'administration si un recours administratif a été déposé.

146/146

Préfecture de la région Centre-Val de Loire et du
Loiret

45-2022-11-07-00006

SNCF Réseau :
- Déclassement du domaine public

DECISION DE DECLASSEMENT DU DOMAINE PUBLIC

(Établie en deux exemplaires originaux)

Réf. SPA OU0529-01

SNCF RESEAU

Vu le code des transports, notamment son article L. 2111-21,

Vu le code général de la propriété des personnes publiques, et notamment son article L. 2141-1,

Vu l'ordonnance n° 2019-552 du 3 juin 2019 portant diverses dispositions relatives au groupe SNCF notamment son article 18,

Vu le décret n° 2019-1516 du 30 décembre 2019 relatif aux règles de gestion domaniale applicables à la société SNCF Réseau et à sa filiale mentionnée au 5° de l'article L 2111-9 du code des transports, notamment son article 3,

Vu l'Arrêté du ministre de l'Écologie, du développement durable et de l'énergie du 25 juin 2015 fixant les obligations d'information de l'Autorité de régulation des activités ferroviaires et routières (ARAFER) des projets de déclassement de la SNCF, SNCF Réseau et SNCF Mobilités,

Vu la délibération du conseil d'administration de SNCF Réseau en date du 22 juillet 2015 portant délégation de pouvoirs à son président et fixant les conditions générales des délégations au sein de SNCF Réseau,

Vu la décision du 12 juillet 2018 portant délégation de pouvoirs du président au directeur général adjoint clients et services,

Vu la décision du 12 juillet 2018 portant délégation de pouvoirs du directeur général clients et services au directeur territorial,

Vu l'avis du Conseil Régional de la Région Centre Val de Loire, en date du 13/04/2022

Vu l'autorisation de l'État en date du 26/09/2022,

Considérant que le bien n'est plus affecté aux missions de la SA SNCF Réseau

DECIDE :

ARTICLE 1

Le bien non bâti sis à ORLÉANS tel qu'il apparaît dans le tableau ci-dessous et sur l'extrait de plan cadastral joint à la présente décision sous teinte verte, est déclassé du domaine public ferroviaire.

CODE INSEE COMMUNE	ADRESSE	RÉFÉRENCES CADASTRALES		SURFACES (m ²)
		SECTION	NUMÉRO	
45234	Rue de Vierzon	AS	331	137
45234	Rue de Vierzon	AS	332	34
45234	Rue de Vierzon	AS	334	32
TOTAL				203

ARTICLE 2

Copie de la présente décision sera communiquée à Madame la Préfète de Département du Loiret.

La présente décision de déclassement sera publiée au recueil des actes administratifs de la Préfecture du département du Loiret.

La présente décision sera publiée au bulletin Officiel de SNCF Réseau.

Fait à Orléans,
Le 7 novembre 2022

SIGNE :
Francesca ACETO

Directrice Territoriale

UD DIRECCTE 45

45-2022-11-04-00002

Arrêté d'agrément SAP

**Direction départementale de l'emploi,
du travail et des solidarités**

**Arrêté portant agrément
d'un organisme de services à la personne
N° SAP910325026
N° SIREN 910325026**

VU le code du travail et notamment les articles L.7231-1 à L.7233-2, R.7232-16 à R.7232-22, D.7231-1 et D.7233-1 à D.7233-5;

Vu l'arrêté du 1er octobre 2018 fixant le cahier des charges prévu à l'article R. 7232-6 du code du travail ;

Vu l'agrément accordé à l'organisme AS ET SERVICES MONTARGIS ,

Vu la demande d'agrément présentée le 14/10/2022, par M. WAXIN Sylvain en qualité de dirigeant.

La Préfète du Loiret
Chevalier de la Légion d'honneur

ARRETE :

Article 1er

L'agrément de l'organisme SAP910325026, dont l'établissement principal est situé 39 Place DE LA REPUBLIQUE 45200 MONTARGIS est accordé pour une durée de cinq ans à compter du 04/11/2022.

La demande de renouvellement devra être déposée dans les conditions fixées par l'article R.7232-8 et, au plus tard, trois mois avant la fin de cet agrément.

Article 2

Cet agrément couvre les activités selon le mode d'intervention indiqué et les départements suivants :

- Assistance aux personnes âgées (mandataire et/ou mise à disposition) (mode Mandataire) - (45)

- Assistance aux personnes handicapées (mandataire et/ou mise à disposition) (mode Mandataire) - (45)

- Accompagnement des PA/PH dans leurs déplacements (mandataire et/ou mise à disposition) (mode Mandataire) - (45)

Article 2

Si l'organisme envisage de fournir des activités autres que celles pour lesquelles il est agréé ou d'exercer ses activités dans un département autre que celui pour lequel il est agréé, il devra solliciter une modification préalable de son agrément.

Si l'organisme propose des activités de garde ou d'accompagnement d'enfant de moins de 3 ans, il devra solliciter une modification préalable de son agrément en cas de changement de mode d'intervention.

L'ouverture d'un nouvel établissement dans un département pour lequel il est agréé devra également faire l'objet d'une information préalable auprès du service instructeur.

Article 3

Si l'organisme envisage de fournir des activités autres que celles pour lesquelles il est agréé ou d'exercer ses activités dans un département autre que celui pour lequel il est agréé, il devra solliciter une modification préalable de son agrément.

Si l'organisme propose des activités de garde ou d'accompagnement d'enfant de moins de 3 ans, il devra solliciter une modification préalable de son agrément en cas de changement de mode d'intervention.

L'ouverture d'un nouvel établissement dans un département pour lequel il est agréé devra également faire l'objet d'une information préalable auprès du service instructeur.

Article 4

Le présent agrément pourra être retiré si l'organisme agréé :

- cesse de remplir les conditions ou de respecter les obligations mentionnées aux articles R.7232-4 à R.7232-9 du code du travail.
- ne respecte pas les dispositions légales relatives à la santé et à la sécurité au travail,
- exerce d'autres activités que celles mentionnées dans le présent arrêté,
- ne transmet pas au préfet compétent les statistiques mentionnées à l'article R.7232-9 du code du travail.

Article 5

Cet agrément n'ouvre pas droit aux avantages fiscaux et sociaux fixés par l'article L.7233-2 du code du travail et L.241-10 du code de la sécurité sociale. Conformément à l'article L.7232-1-1 du code du travail, pour ouvrir droit à ces dispositions, l'organisme doit se déclarer et n'exercer que les activités déclarées, à l'exclusion de toute autre (ou tenir une comptabilité séparée pour les organismes dispensés de cette condition par l'article L. 7232-1-2).

Article 6

Le présent arrêté sera publié au recueil des actes administratifs de la préfecture.

Orléans, le 04/11/2022

Pour la préfète et par délégation
Le directeur départemental de l'emploi du travail
et des solidarités
Par subdélégation,
Le Chef du service Accès et Retour
à l'Emploi /Mutations Économiques

Signé : Eric JOURNAUD

UD DIRECCTE 45

45-2022-10-13-00003

Récépissé de déclaration SAP

**Direction départementale de l'emploi,
du travail et des solidarités**

**Récépissé de déclaration
d'un organisme de services à la personne
enregistré sous le N° SAP820185775**

VU le code du travail et notamment les articles L.7231-1 à L.7233-2, R.7232-16 à R.7232-22, D.7231-1 et D.7233-1 à D.7233-5;

La Préfète du Loiret
Chevalier de la Légion d'honneur

CONSTATE :

Qu'une déclaration d'activités de services à la personne a été déposée auprès de la DDETS du Loiret Orléans, le 13/10/22 par M. LEPLEY kevin en qualité de dirigeant, pour l'organisme dont l'établissement principal est situé 20 allée auguste renoi 45800 ST JEAN DE BRAYE et enregistré sous le N° SAP SAP820185775 pour les activités suivantes :

Soutien scolaire ou cours à domicile

Toute modification concernant les activités exercées devra faire l'objet d'une déclaration modificative préalable.]

Sous réserve d'être exercées à titre exclusif (ou sous réserve d'une comptabilité séparée pour les personnes morales dispensées de cette condition), ces activités ouvrent droit au bénéfice des dispositions des articles L. 7233-2 du code du travail et L.241-10 du code de la sécurité sociale dans les conditions prévues par ces articles.

Les effets de la déclaration courent à compter du jour du dépôt de la déclaration sous réserve des dispositions de l'article R.7232-18 du code du travail.

Toutefois, en application des articles L.7232-1 et R.7232-1 à R.7232-15, les activités nécessitant un agrément (l de l'article D.7231-1 du code du travail) n'ouvrent droit à ces dispositions que si la structure a préalablement obtenu l'agrément ou le renouvellement de cet agrément dans le ou les départements d'exercice de ses activités.

De même, en application de l'article D.312-6-2 du code de l'action sociale et des familles, les activités nécessitant une autorisation n'ouvrent droit à ces dispositions que si l'organisme a préalablement obtenu l'autorisation ou le renouvellement de cette autorisation.

Le présent récépissé n'est pas limité dans le temps.

L'enregistrement de la déclaration peut être retiré dans les conditions fixées aux articles R.7232-20 à R.7232-22 du code du travail.

Le présent récépissé sera publié au recueil des actes administratifs de la préfecture.

Orléans, le 13/10/2022

Pour la Préfète et par délégation,
Le directeur départemental de l'emploi du travail et des solidarités
Par subdélégation,
Le Chef du service Accès et Retour à l'Emploi /Mutations Économiques

Signé : Eric JOURNAUD

UD DIRECCTE 45

45-2022-10-25-00010

Récépissé de déclaration SAP

**Direction départementale de l'emploi,
du travail et des solidarités**

**Récépissé de déclaration
d'un organisme de services à la personne
enregistré sous le N° SAP898894480**

VU le code du travail et notamment les articles L.7231-1 à L.7233-2, R.7232-16 à R.7232-22, D.7231-1 et D.7233-1 à D.7233-5;

La Préfète du Loiret
Chevalier de la Légion d'honneur

CONSTATE :

Qu'une déclaration d'activités de services à la personne a été déposée auprès de la DDETS du Loiret Orléans, le 25/10/22 par M. DAVY Christophe en qualité de dirigeant, pour l'organisme Christophe Davy Coach sportif dont l'établissement principal est situé 3 rue du croc au lièvre 45300 ENGENVILLE et enregistré sous le N° SAP SAP889346680 pour les activités suivantes :

- Soutien scolaire ou cours à domicile (mode Prestataire)

Toute modification concernant les activités exercées devra faire l'objet d'une déclaration modificative préalable.]

Sous réserve d'être exercées à titre exclusif (ou sous réserve d'une comptabilité séparée pour les personnes morales dispensées de cette condition), ces activités ouvrent droit au bénéfice des dispositions des articles L. 7233-2 du code du travail et L.241-10 du code de la sécurité sociale dans les conditions prévues par ces articles.

Les effets de la déclaration courent à compter du jour du dépôt de la déclaration sous réserve des dispositions de l'article R.7232-18 du code du travail.

Toutefois, en application des articles L.7232-1 et R.7232-1 à R.7232-15, les activités nécessitant un agrément (I de l'article D.7231-1 du code du travail) n'ouvrent droit à ces dispositions que si la structure a préalablement obtenu l'agrément ou le renouvellement de cet agrément dans le ou les département(s) d'exercice de ses activités.

De même, en application de l'article D.312-6-2 du code de l'action sociale et des familles, les activités nécessitant une autorisation n'ouvrent droit à ces dispositions que si l'organisme a préalablement obtenu l'autorisation ou le renouvellement de cette autorisation.

Le présent récépissé n'est pas limité dans le temps.

L'enregistrement de la déclaration peut être retiré dans les conditions fixées aux articles R.7232-20 à R.7232-22 du code du travail.

Le présent récépissé sera publié au recueil des actes administratifs de la préfecture. Le présent récépissé est publié au recueil des actes administratifs de la préfecture.

Oléans, le 25/10/2022

Pour la Préfète et par délégation,
Le directeur départemental de l'emploi du travail et des solidarités
Par subdélégation,
Le Chef du service Accès et Retour à l'Emploi /Mutations Économiques

Signé : Éric JOURNAUD

UD DIRECCTE 45

45-2022-10-25-00011

Récépissé de déclaration SAP

**Direction départementale de l'emploi,
du travail et des solidarités**

**Récépissé de déclaration
d'un organisme de services à la personne
enregistré sous le N° SAP919120154**

VU le code du travail et notamment les articles L.7231-1 à L.7233-2, R.7232-16 à R.7232-22, D.7231-1 et D.7233-1 à D.7233-5;

La Préfète du Loiret
Chevalier de la Légion d'honneur

CONSTATE :

Qu'une déclaration d'activités de services à la personne a été déposée auprès de la DDETS du Loiret Orléans, le 20/09/2022 par M. MINVIOLE ALEXANDRE en qualité de dirigeant, pour l'organisme dont l'établissement principal est situé 15 G RUE VENELLE DE L'ANCIENNE POSTE 45380 CHAINGY et enregistré sous le N° SAP SAP919120154 pour les activités suivantes :

- Soutien scolaire ou cours à domicile (mode Prestataire)

Toute modification concernant les activités exercées devra faire l'objet d'une déclaration modificative préalable.

Sous réserve d'être exercées à titre exclusif (ou sous réserve d'une comptabilité séparée pour les personnes morales dispensées de cette condition), ces activités ouvrent droit au bénéfice des dispositions des articles L. 7233-2 du code du travail et L.241-10 du code de la sécurité sociale dans les conditions prévues par ces articles.

Les effets de la déclaration courent à compter du jour du dépôt de la déclaration sous réserve des dispositions de l'article R.7232-18 du code du travail.

Toutefois, en application des articles L.7232-1 et R.7232-1 à R.7232-15, les activités nécessitant un agrément (I de l'article D.7231-1 du code du travail) n'ouvrent droit à ces dispositions que si la structure a préalablement obtenu l'agrément ou le renouvellement de cet agrément dans le ou les département(s) d'exercice de ses activités.

De même, en application de l'article D.312-6-2 du code de l'action sociale et des familles, les activités nécessitant une autorisation n'ouvrent droit à ces dispositions que si l'organisme a préalablement obtenu l'autorisation ou le renouvellement de cette autorisation.

Le présent récépissé n'est pas limité dans le temps.

L'enregistrement de la déclaration peut être retiré dans les conditions fixées aux articles R.7232-20 à R.7232-22 du code du travail.

Le présent récépissé sera publié au recueil des actes administratifs de la préfecture.

Orléans, le 25/10/2022

Pour la Préfète et par délégation,
Le directeur départemental de l'emploi du travail et des solidarités
Par subdélégation,
Le Chef du service Accès et Retour à l'Emploi /Mutations Économiques

Signé : Eric JOURNAUD

Dans un délai de deux mois à compter de la date de la notification ou de la publication du présent arrêté au recueil des actes administratifs de la préfecture, les recours suivants peuvent être introduits conformément aux dispositions des articles R. 421-1 et suivants du code de justice administrative :

- un **recours gracieux**, adressé à : **Mme la Préfète du Loiret**, Secrétariat général pour les affaires régionales, 181 rue de Bourgogne 45042 ORLEANS CEDEX ;
- un **recours hiérarchique**, adressé : **au(x) ministres) concerné(s)**;
- un **recours contentieux**, en saisissant le : Tribunal **Administratif**, 28 rue de la Bretonnerie, 45057 ORLEANS CEDEX 1.

Le tribunal administratif peut également être saisi par l'application informatique Télérecours accessible par le site Internet : www.telerecours.fr

Dans les deux premiers cas, le silence de l'administration vaut rejet implicite au terme d'un délai de deux mois.
Après un recours gracieux ou hiérarchique, le délai du recours contentieux ne court qu'à compter du rejet explicite ou implicite de l'un de ces recours.

UD DIRECCTE 45

45-2022-10-14-00004

Récépissé de déclaration SAP

**Direction départementale de l'emploi,
du travail et des solidarités**

**Récépissé de déclaration
d'un organisme de services à la personne
enregistré sous le N° SAP919286955**

VU le code du travail et notamment les articles L.7231-1 à L.7233-2, R.7232-16 à R.7232-22, D.7231-1 et D.7233-1 à D.7233-5;

La Préfète du Loiret
Chevalier de la Légion d'honneur

CONSTATE :

Qu'une déclaration d'activités de services à la personne a été déposée auprès de la DDETS du Loiret Orléans , le 14/10/22 par M FAURE Adrien en qualité de dirigeant, pour l'organisme Senior Compagnie Saint-Ay dont l'établissement principal est situé 106 RUE MASSENA 45240 LA FERTE-SAINT-AUBIN et enregistré sous le N° SAP SAP919286955 pour les activités suivantes :

- Entretien de la maison et travaux ménagers (mode Prestataire)
- Petits travaux de jardinage (mode Prestataire)
- Travaux de petit bricolage (mode Prestataire)
- Préparation de repas à domicile (mode Prestataire)
- Livraison de course à domicile (mode Prestataire)
- Maintenance et vigilance temporaire de résidence (mode Prestataire)
- Assistance administrative (mode Prestataire)
- Prestation de conduite du véhicule de personnes ayant besoin d'une aide temporaire (mode Prestataire)
- Accompagnement des personnes ayant besoin d'une aide temporaire dans leurs déplacements (mode Prestataire)
- Assistance aux personnes ayant besoin d'une aide temporaire (mode Prestataire)

Toute modification concernant les activités exercées devra faire l'objet d'une déclaration modificative préalable.]

Sous réserve d'être exercées à titre exclusif (ou sous réserve d'une comptabilité séparée pour les personnes morales dispensées de cette condition), ces activités ouvrent droit au bénéfice des dispositions des articles L. 7233-2 du code du travail et L.241-10 du code de la sécurité sociale dans les conditions prévues par ces articles.

Les effets de la déclaration courent à compter du jour du dépôt de la déclaration sous réserve des dispositions de l'article R.7232-18 du code du travail.

Toutefois, en application des articles L.7232-1 et R.7232-1 à R.7232-15, les activités nécessitant un agrément (l de l'article D.7231-1 du code du travail) n'ouvrent droit à ces dispositions que si la structure a préalablement obtenu l'agrément ou le renouvellement de cet agrément dans le ou les département(s) d'exercice de ses activités.

De même, en application de l'article D.312-6-2 du code de l'action sociale et des familles, les activités nécessitant une autorisation n'ouvrent droit à ces dispositions que si l'organisme a préalablement obtenu l'autorisation ou le renouvellement de cette autorisation.

Le présent récépissé n'est pas limité dans le temps.

L'enregistrement de la déclaration peut être retiré dans les conditions fixées aux articles R.7232-20 à R.7232-22 du code du travail.

Le présent récépissé sera publié au recueil des actes administratifs de la préfecture.

Orléans, le 14/10/2022

Pour la Préfète et par délégation,
Le directeur départemental de l'emploi du travail
et des solidarités
Par subdélégation,
Le Chef du service Accès et Retour à l'Emploi / Mutations
Économiques

Signé : Eric JOURNAUD

UD DIRECCTE 45

45-2022-10-14-00005

Récépissé de déclaration SAP

**Direction départementale de l'emploi,
du travail et des solidarités**

**Récépissé de déclaration
d'un organisme de services à la personne
enregistré sous le N° SAP905051652**

VU le code du travail et notamment les articles L.7231-1 à L.7233-2, R.7232-16 à R.7232-22, D.7231-1 et D.7233-1 à D.7233-5;

La Préfète du Loiret
Chevalier de la Légion d'honneur

CONSTATE :

Qu'une déclaration d'activités de services à la personne a été déposée auprès de la DDETS du Loiret Orléans, le 14/10/22 par M. MESTIVIER GILLES en qualité de dirigeant(e), pour l'organisme dont l'établissement principal est situé 99 rue du chevaleret 45510 Tigy et enregistré sous le N° SAP905051652 pour les activités suivantes :

Entretien de la maison et travaux ménagers

Petits travaux de jardinage

Travaux de petit bricolage

Maintenance et vigilance temporaire de résidence

Toute modification concernant les activités exercées devra faire l'objet d'une déclaration modificative préalable.

Sous réserve d'être exercées à titre exclusif (ou sous réserve d'une comptabilité séparée pour les personnes morales dispensées de cette condition), ces activités ouvrent droit au bénéfice des dispositions des articles L. 7233-2 du code du travail et L.241-10 du code de la sécurité sociale dans les conditions prévues par ces articles.

Les effets de la déclaration courent à compter du jour du dépôt de la déclaration sous réserve des dispositions de l'article R.7232-18 du code du travail.

Toutefois, en application des articles L.7232-1 et R.7232-1 à R.7232-15, les activités nécessitant un agrément (l de l'article D.7231-1 du code du travail) n'ouvrent droit à ces dispositions que si la structure a préalablement obtenu l'agrément ou le renouvellement de cet agrément dans le ou les département(s) d'exercice de ses activités.

De même, en application de l'article D.312-6-2 du code de l'action sociale et des familles, les activités nécessitant une autorisation n'ouvrent droit à ces dispositions que si l'organisme a préalablement obtenu l'autorisation ou le renouvellement de cette autorisation.

Le présent récépissé n'est pas limité dans le temps.

L'enregistrement de la déclaration peut être retiré dans les conditions fixées aux articles R.7232-20 à R.7232-22 du code du travail.

Le présent récépissé sera publié au recueil des actes administratifs de la préfecture.

Orléans, le 14/10/2022

Pour la Préfète et par délégation,
Le directeur départemental de l'emploi du travail
et des solidarités
Par subdélégation,
Le Chef du service Accès et Retour à l'Emploi /Mutations
Économiques

Signé : Eric JOURNAUD